

17. Она придёт <sup>1)</sup>

ЭЛЕГИЯ

Слова Н. ЯЗЫКОВА

Moderato assai

*dolce*Альт <sup>2)</sup>  
или  
Виолончель

Голос

Moderato assai

*dolce*

Ф-п.

Ме - ня любовь пре\_об\_ра\_зи - ла,

1) У Языкова стихотворение озаглавлено: Элегия.

2) В раннем издании партии альта или виолончели нет; фортепианное сопровождение тождественно ф-п. партии этого издания.

Я стал за - дум - чив и у - ныл! Я

но чи блед - ны - е све - ти - ла, Я сум - рак

но - чи по - лю - бил! <sup>1)</sup> По

*pianato*  
ска - ту сон - ных бе регов Бро -

<sup>1)</sup> Здесь Даргомыжским выпущены четыре строки стихотворения Языкова:

Когда веселая гарница  
Горит за дальнею горой,  
И пар густеет над водой,  
И смолкла вечера певича,

1)  
- жу, то - ску - я и меч - та - я.

*un poco agitato*

И жду, ко - гда \_\_\_\_\_ меж - ду ку - стов. Мельк.

2)

*un poco agitato*

1) В раннем издании в вокальной партии здесь обозначено: *rit f*

2) В раннем издании этот такт начинается с восьмой паузы (v); *rit* предыдущего такта в нем и заканчивается.

- нёт у - слов - лен - ный по - кров, И -

This system contains the first two staves of music. The top staff is a vocal line with lyrics. The second staff is a piano accompaniment. The lyrics are: "нет у слов лен ный по кров, И". There are triplets in the vocal line.

- ли тро - пин - ка по - тай - на - я За -

This system contains the next two staves of music. The top staff is a vocal line with lyrics. The second staff is a piano accompaniment. The lyrics are: "ли тропинка по тайная За". There is a first ending bracket in the vocal line.

1) В раннем издании вокальная партия в конце такта изложена иначе:

- ка по - тай -

-шеп - чет шо - - ро - хом ша - гов!

This system contains the first two staves of music. The top staff is a vocal line with lyrics. The bottom two staves are piano accompaniment, with the right hand in treble clef and the left hand in bass clef. The music is in a key with one sharp (F#) and a 4/4 time signature.

Го - ри, не - бес - - но - е<sup>1)</sup> све - ти - ло, По -

This system contains the second two staves of music. The top staff is a vocal line with lyrics. The bottom two staves are piano accompaniment. The music continues from the first system.

1) у Языкова: прелестное

- мед - ли, мрак — на ло - не вод:

1)

*pp e passionato*

О - на при - дёт! мой ан - гел ми - лой, Лю -

*p*

1) В раннем издании здесь обозначено: *f*

ri - te - nu - to

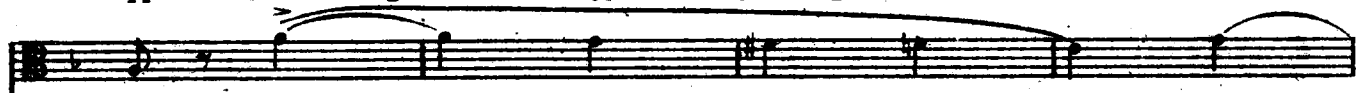

ri - te - nu - to

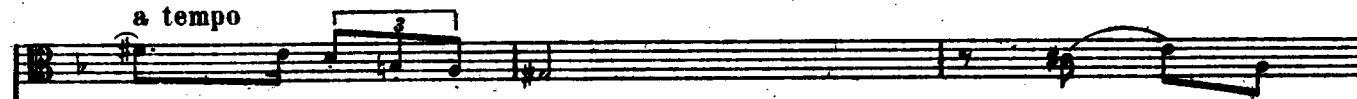

a tempo

- дёт! <sup>2)</sup> О на при дёт!

a tempo

1) В раннем издании вместо знака *diminuendo* обозначено: *soave*.

2) Здесь заканчивается стихотворение Языкова.

ri - - -  
 1) мой ан - гел ми - - - лой, Лю - бовь  
 2) р  
 ri  
 cresc.  
 te - - - ни - - - то  
 мо - я, о - на, о - на при -  
 te - - - ни - - - то

1) См. примеч. 2-е на стр. 121.

2) В раннем издании нет обозначения *p* в вокальной партии.

*a tempo*

*ten.*

*pp*

*ten.*

- дёт !

о - на

при -

*a tempo dolce*

[*ten.*]

- дёт !

*p*