Владимиру Васильевичу Стасову

РАЕК

(Вторая редакция)

Слова М. МУСОРГСКОГО

М. МУСОРГСКИЙ
(1839-1881)

Скоро

(Вступление-я сам)

Голос

Ф-п.

Эй, поч_тен_ны гос_по_да, за_хва_ти_те-ко гла_за,

под_хо_ди_те, по_гля_ди_те, по_ди_ви_тесь, по_лю_буй_тесь

на ве_ли_ких на гос_под, му_зы_каль_ных во_е_вод. Все здесь!

cresc.

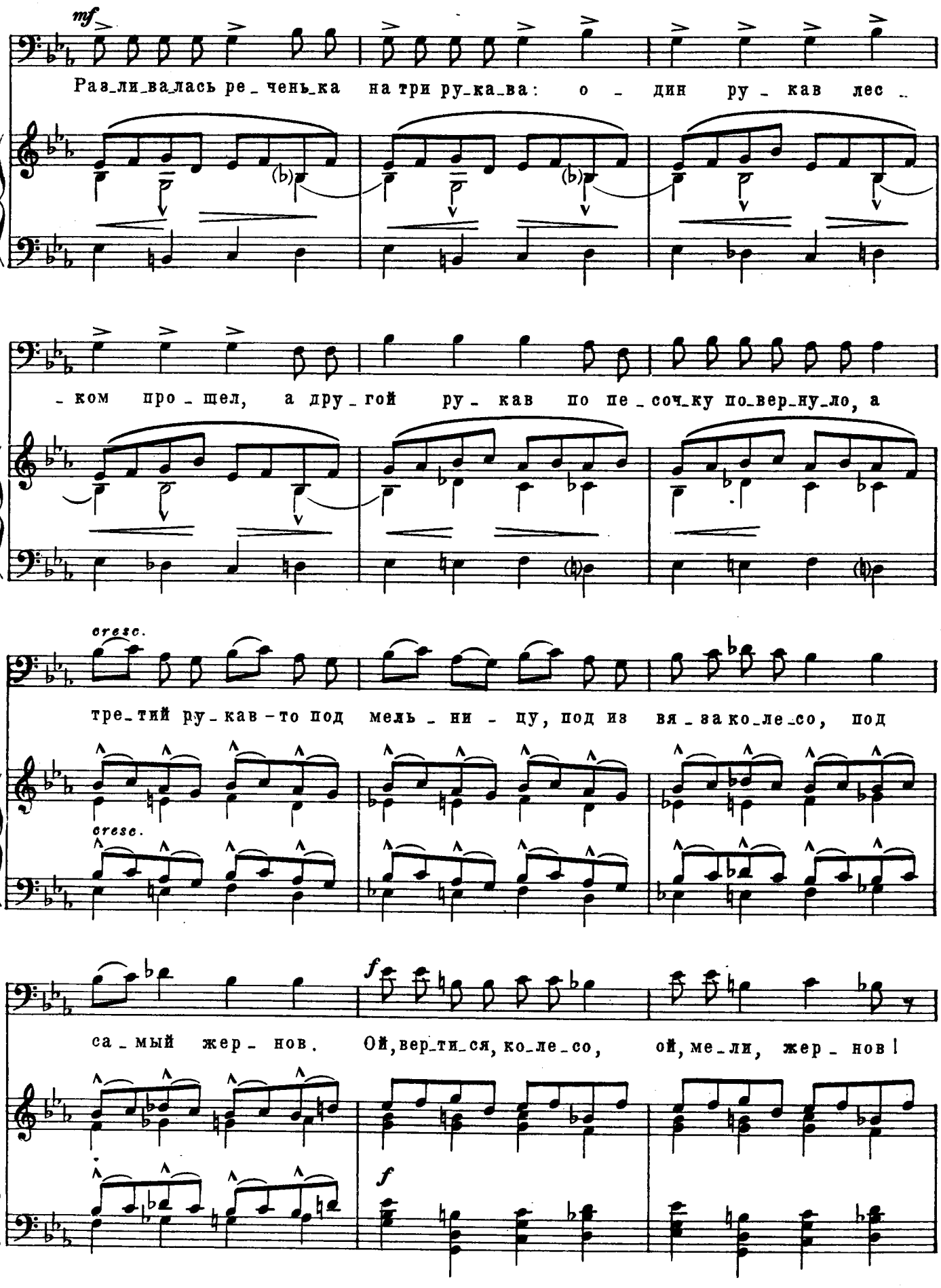
mf
Раз_ли_ва_лась ре_чень_ка на три ру_ка_ва: о_дин ру_кав лес_
_ком про_шел, а дру_гой ру_кав по пе_соч_ку по_вер_ну_ло, а
cresc.
тре_тий ру_кав-то под мель_ни_цу, под из вя_за ко_ле_со, под
cresc.
са_мый жер_нов. Ой, вер_ти_ся, ко_ле_со, ой, ме_ли, жер_нов!
f
f

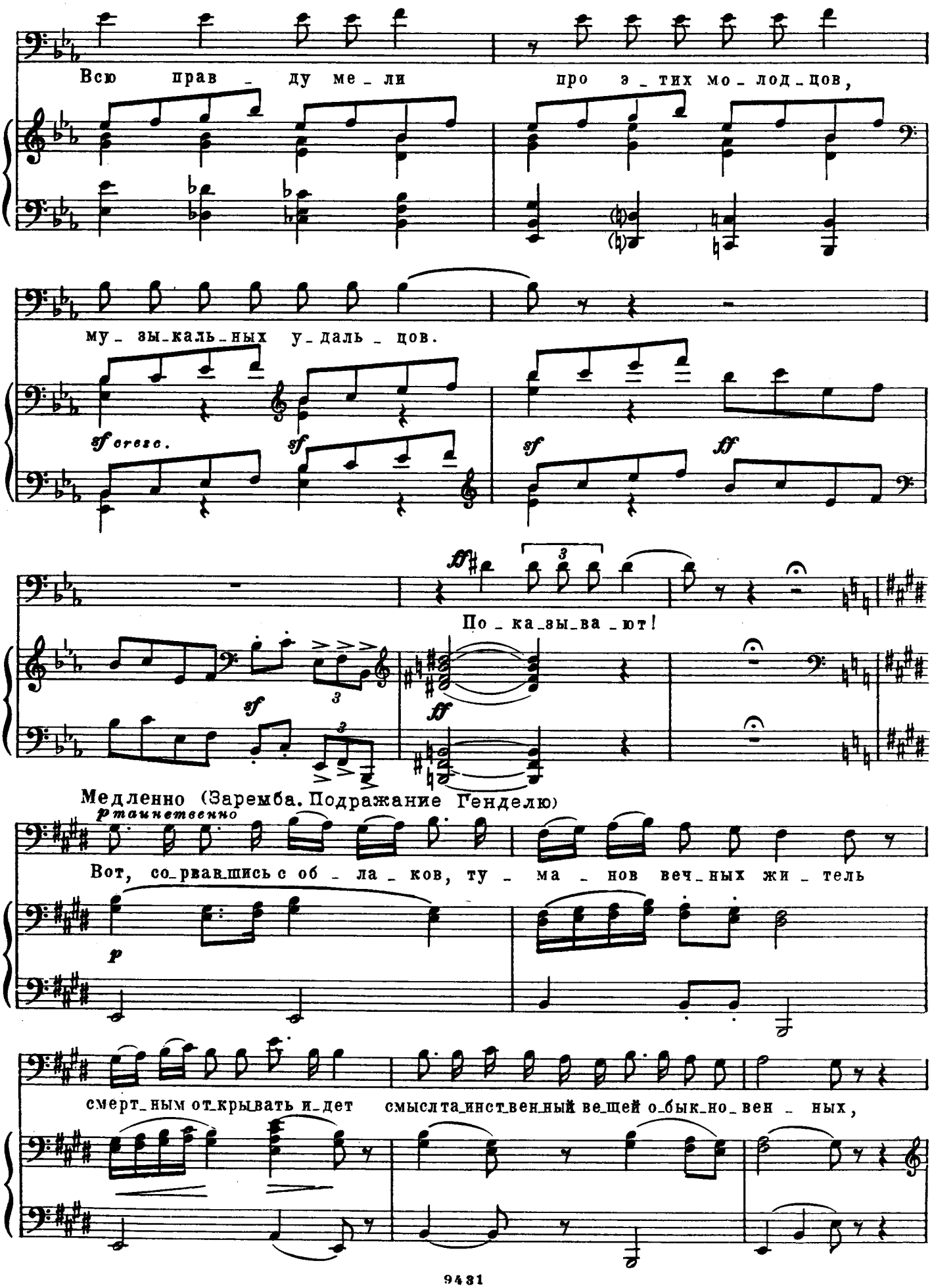
Всю прав_ду ме_ли про э_тих мо_лод_цов,
му_зы_каль_ных у_даль_цов.
sf cresc.
sf
sf
ff
По_ка_зы_ва_ют!
sf
ff
Медленно (Заремба. Подражание Генделю)
таинственно
Вот, со_рвавшись с об_ла_ков, ту_ма_нов веч_ных жи_тель
p
смерт_ным от_крывать идет смысла_инст_вен_ный ве_щей о_бык_но_вен_ных,

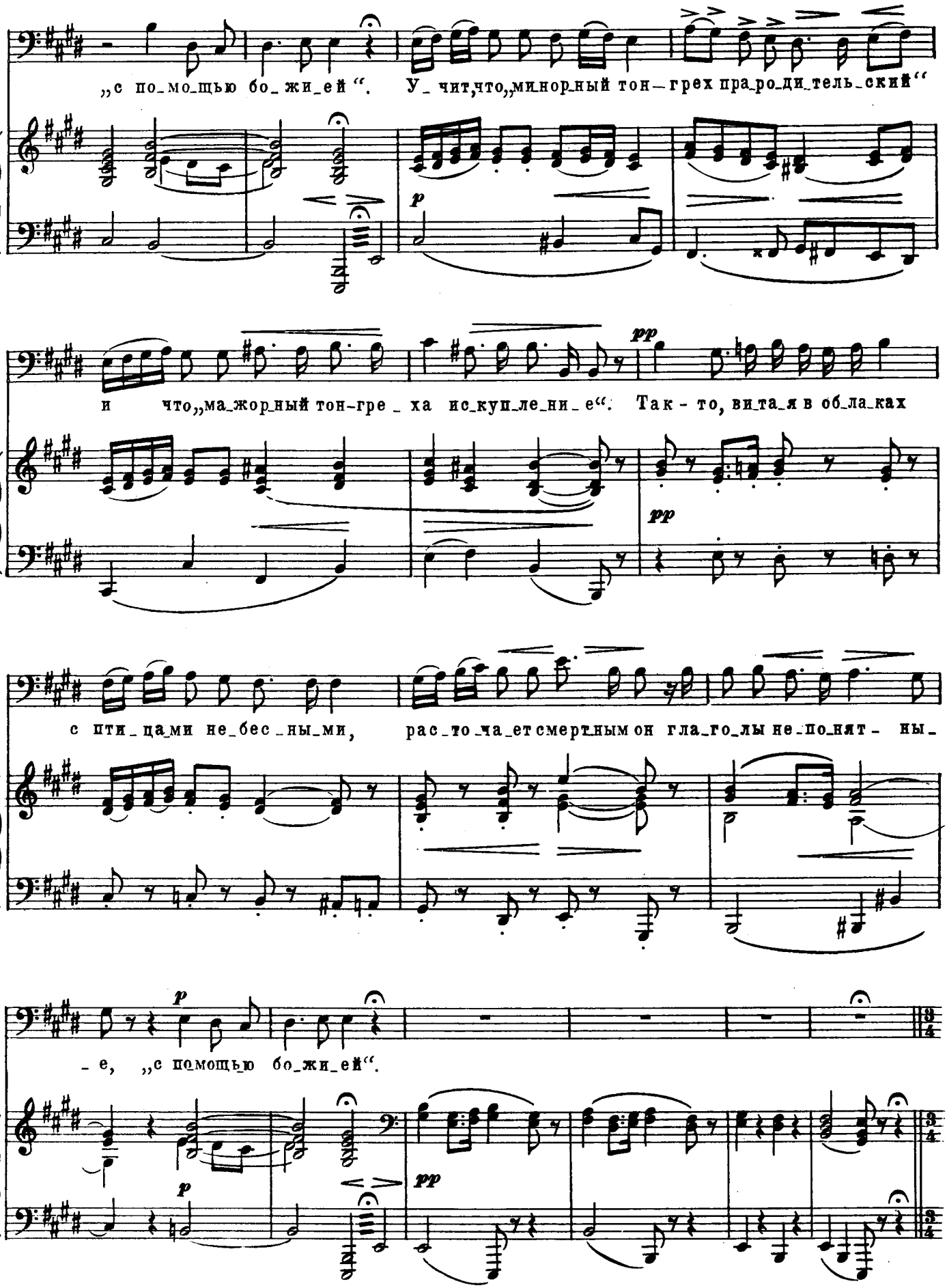
„с по_мо_щью бо_жи_ей“. У_чит,что,,ми_нор_ный тон—грех пра_ро_ди_тель_ский“
p
и что,,ма_жор_ный тон-гре_ха ис_куп_ле_ни_е“. Так-то, ви_та_я в об_ла_ках
pp
pp
с пти_ца_ми не_бес_ны_ми, рас_то_ча_ет смерт_ным он гла_го_лы не_по_нят_ны_
p
_е, „с помощью бо_жи_ей“.
p
pp

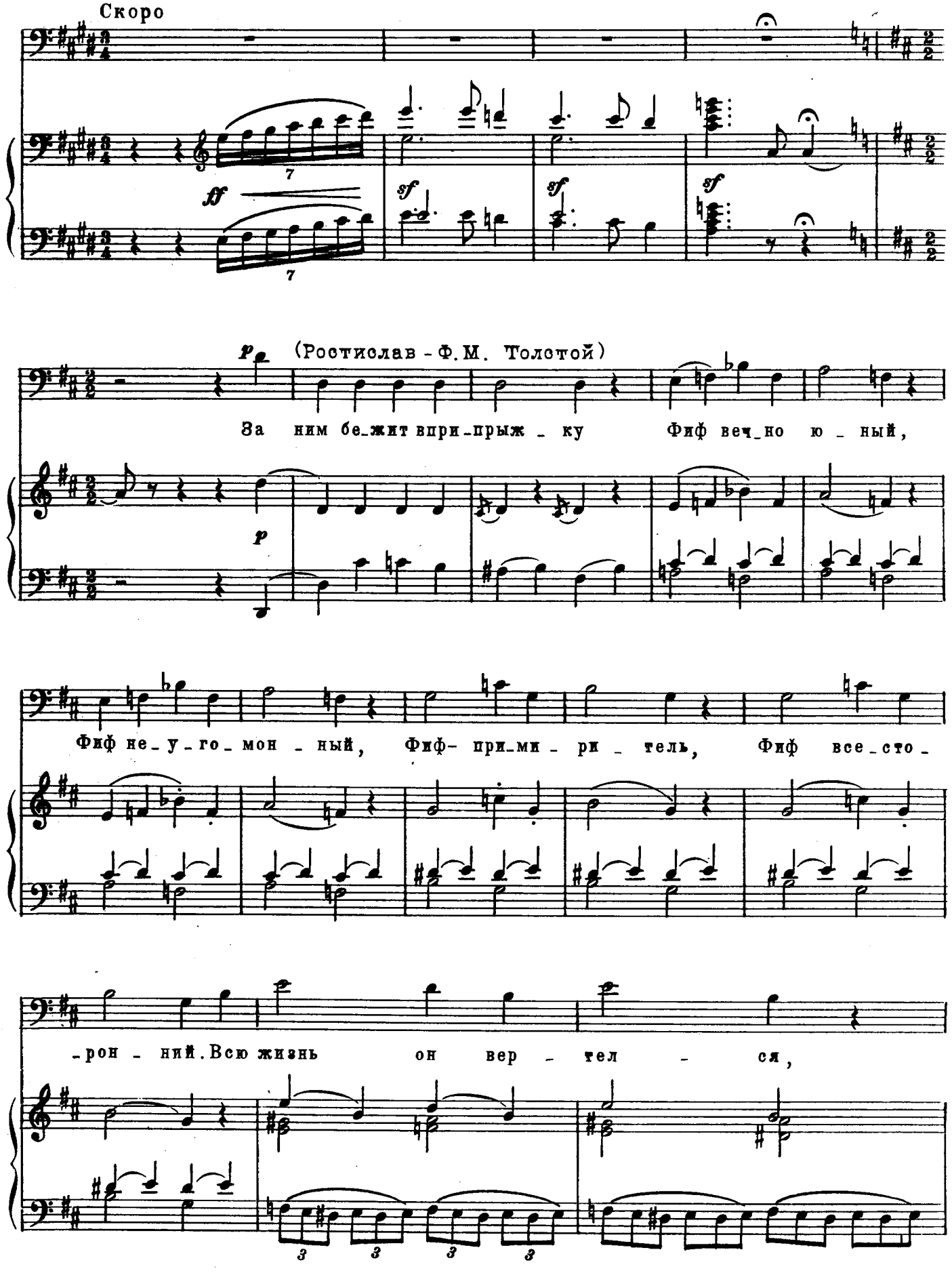
Скоро
ff
sf
sf
sf
p
(Ростислав - Ф.М. Толстой)
За ним бе_жит впри_прыж _ ку Фиф веч_но ю _ ный,
p
Фиф не_у_го_мон _ ный, Фиф- при_ми _ ри _ тель, Фиф все_сто_
_рон _ ний. Всю жизнь он вер _ тел _ ся,

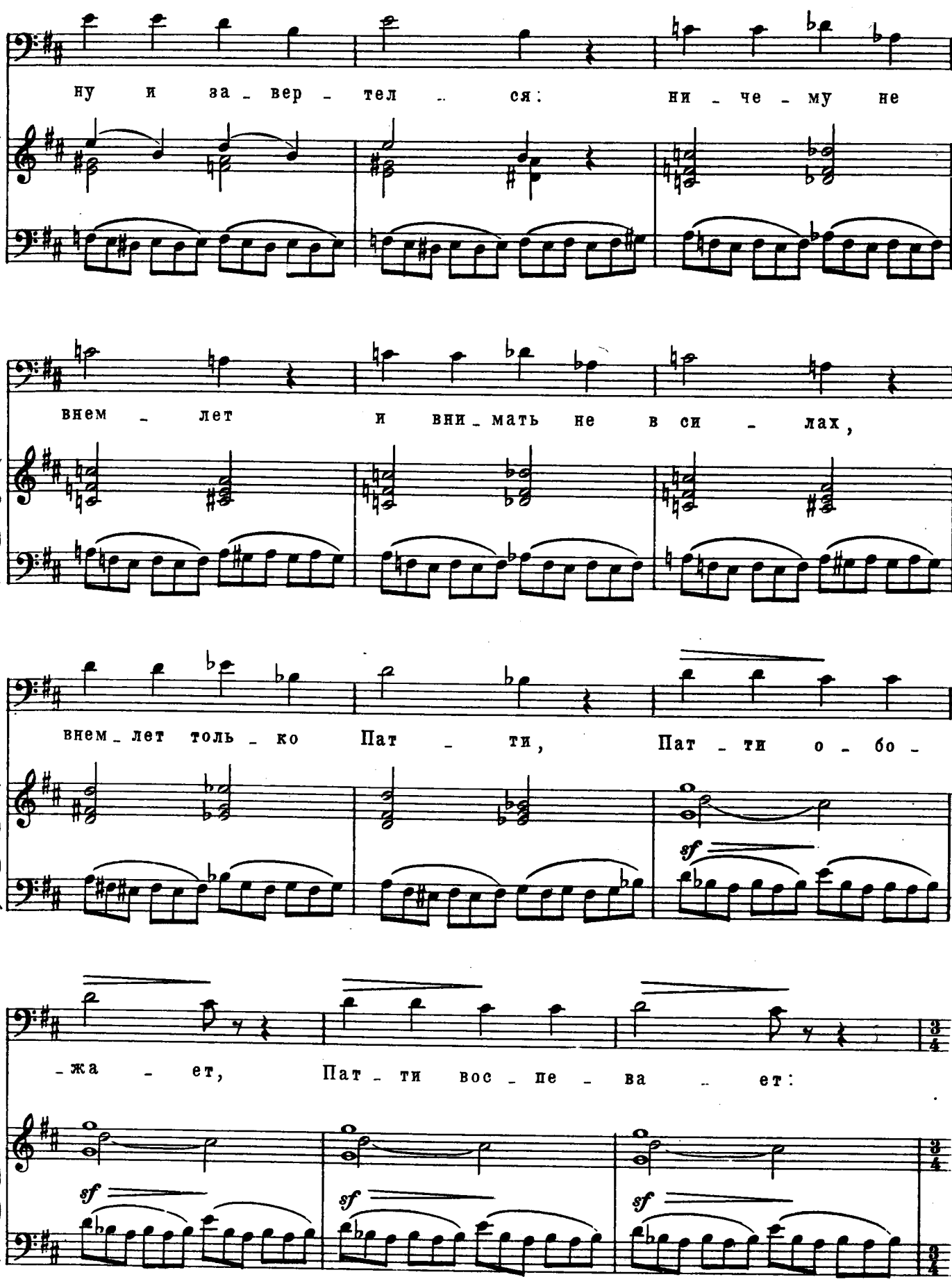
ну и за - вер - тел - ся: ни - че - му не
внем - лет и вни - мать не в си - лах,
внем - лет толь - ко Пат - ти, Пат - ти о - бо -
sf
- жа - ет, Пат - ти вос - пе - ва - ет:
sf
sf
sf

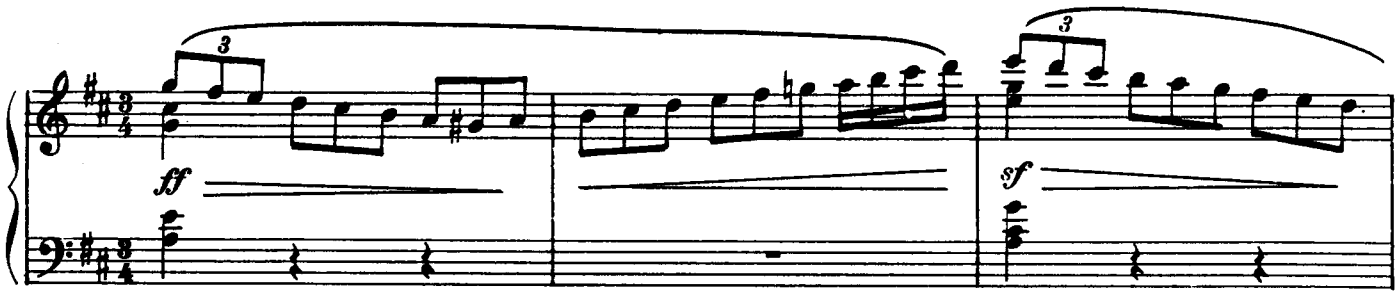

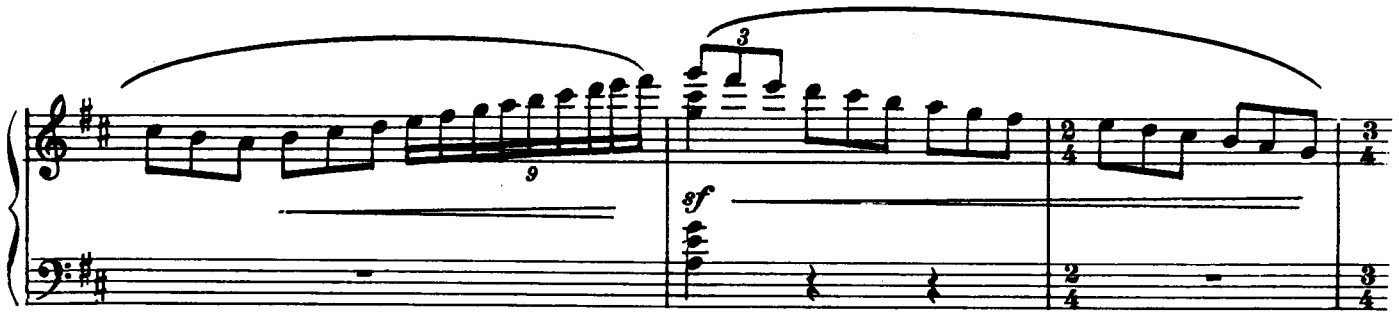

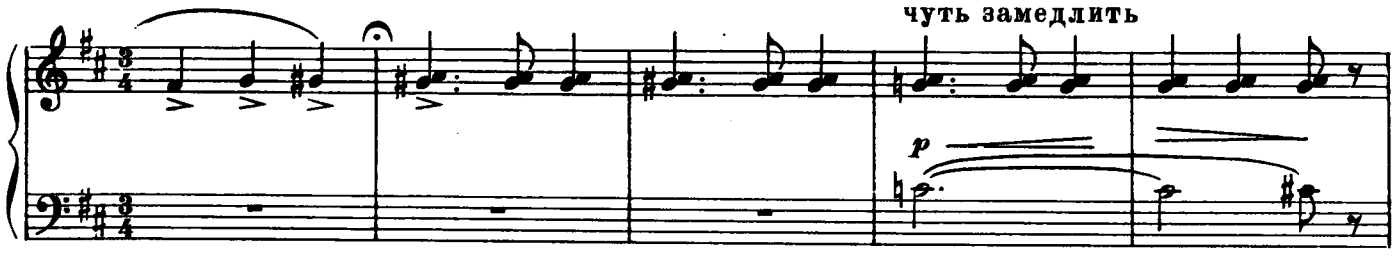

Tempo di valse (Салонный вальс)

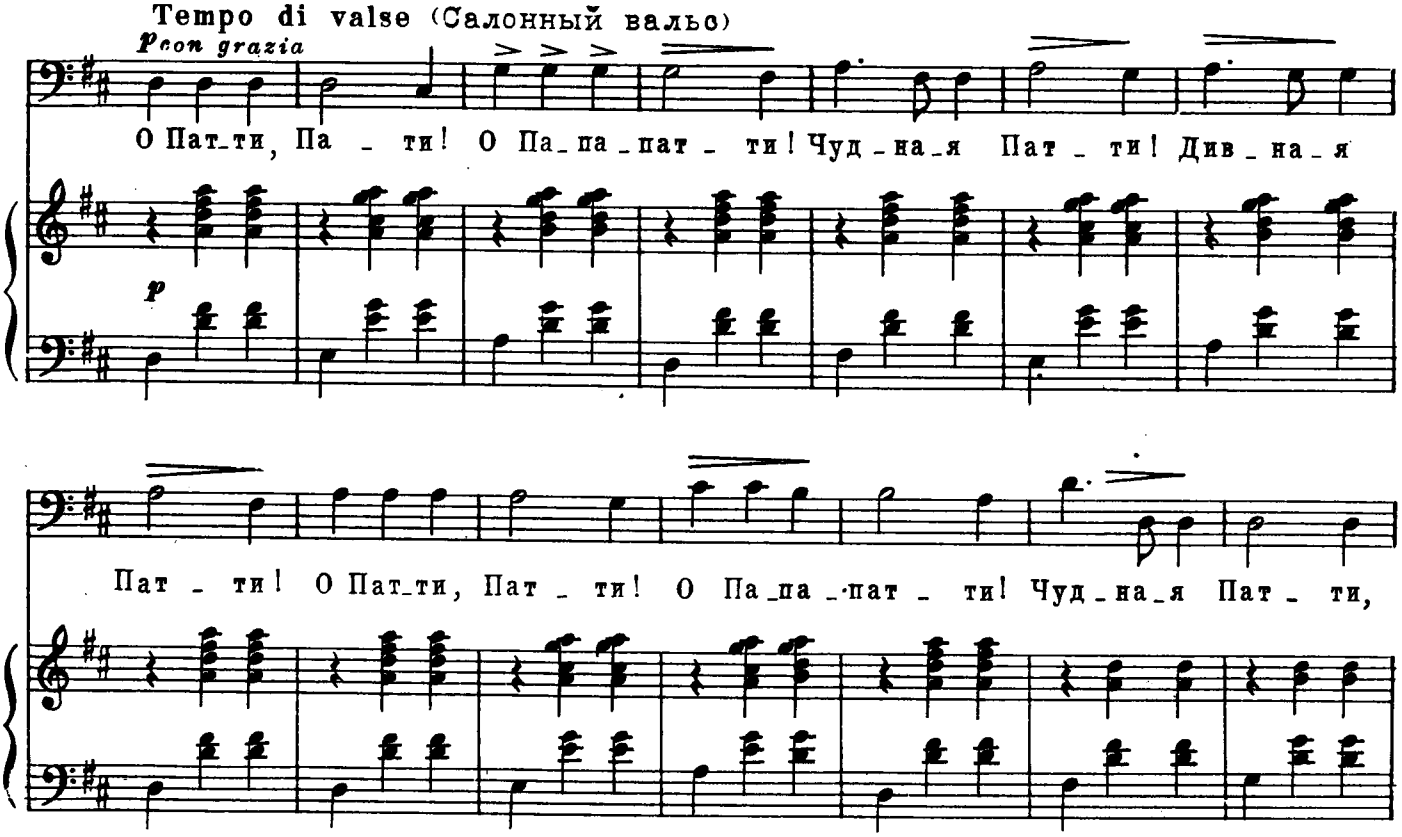

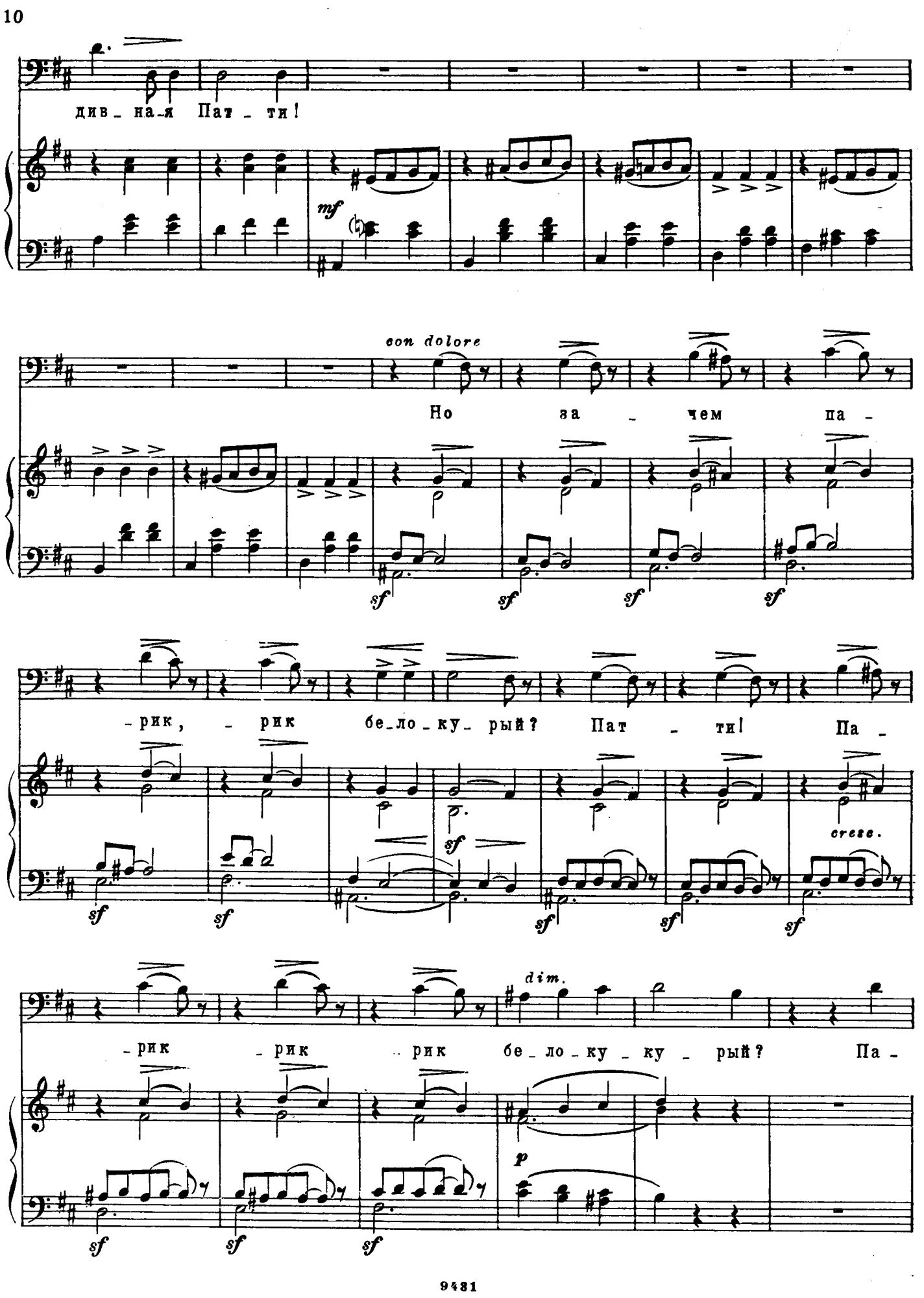
див_на_я Пат_ти!
mf
con dolore
Но за_чем па_
sf
_рик, _рик бе_ло_ку_рый? Пат_ти! Па_
cresc.
dim.
_рик _рик рик бе_ло_ку_ку_рый? Па_
p

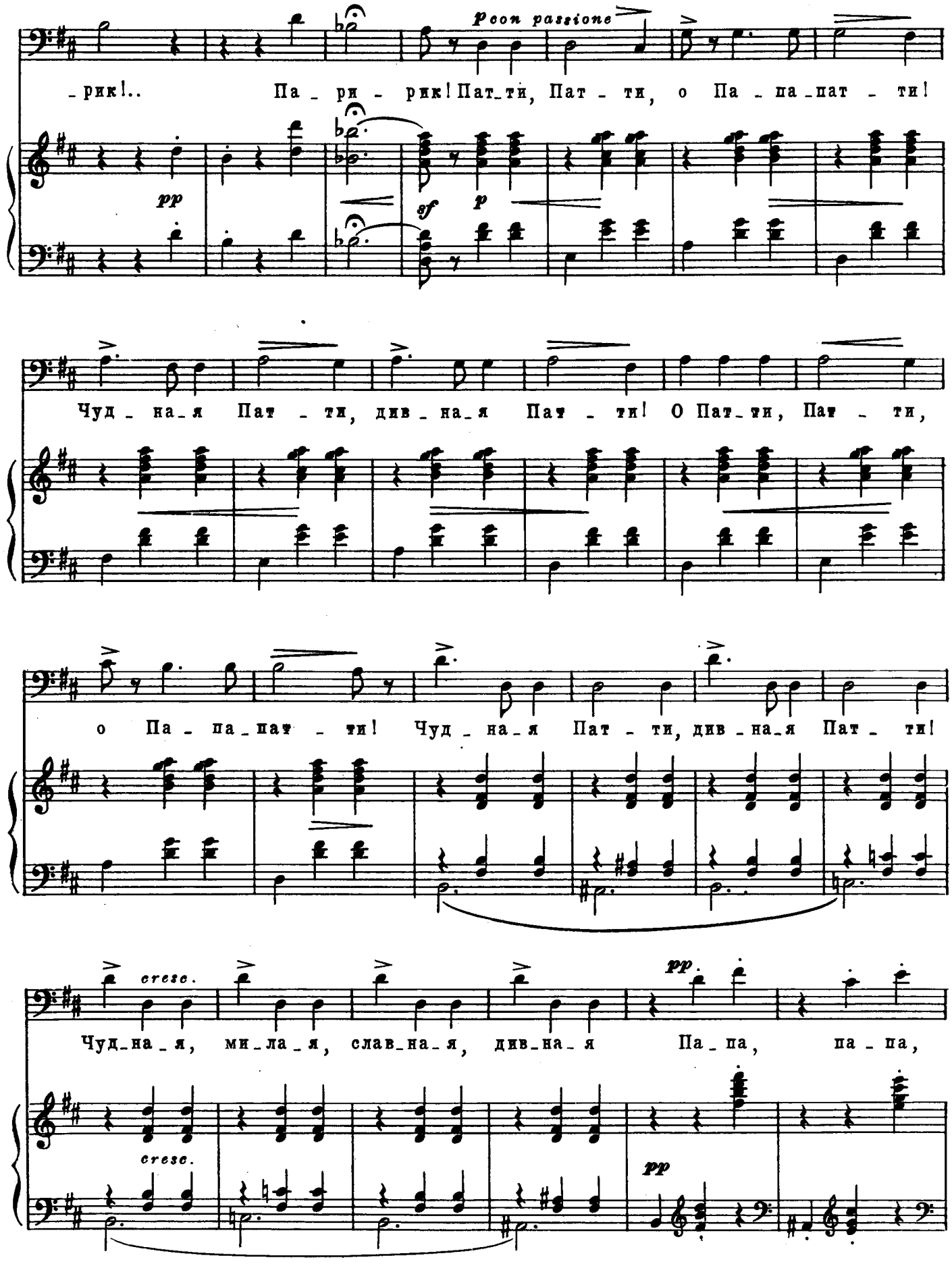
p con passione
рик!.. Па ри рик! Пат_ти, Пат ти, о Па па_пат ти!
pp
sf
p
Чуд на_я Пат ти, див на_я Пат ти! О Пат_ти, Пат ти,
о Па па_пат ти! Чуд на_я Пат ти, див на_я Пат ти!
cresc.
Чуд_на_я, ми_ла_я, слав_на_я, див_на_я Па_па, па па,
cresc.
pp
pp

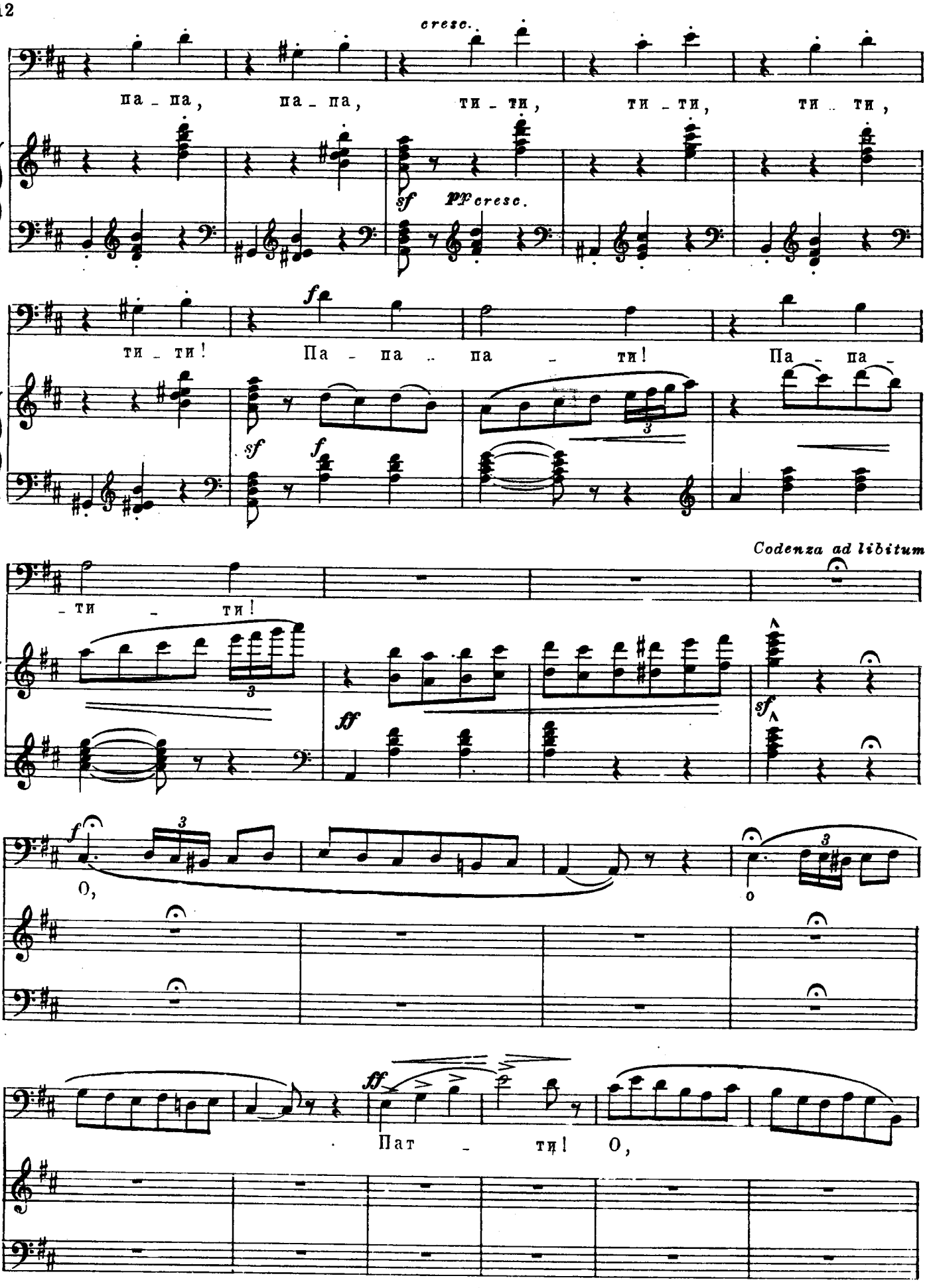
cresc.
па - па, па - па, ти - ти, ти - ти, ти - ти,
sf
pp cresc.
ти - ти! Па - па - па - ти! Па - па -
f
sf
f
Codenza ad libitum
- ти - ти!
ff
sf
f
О,
О
ff
Пат - ти! О,

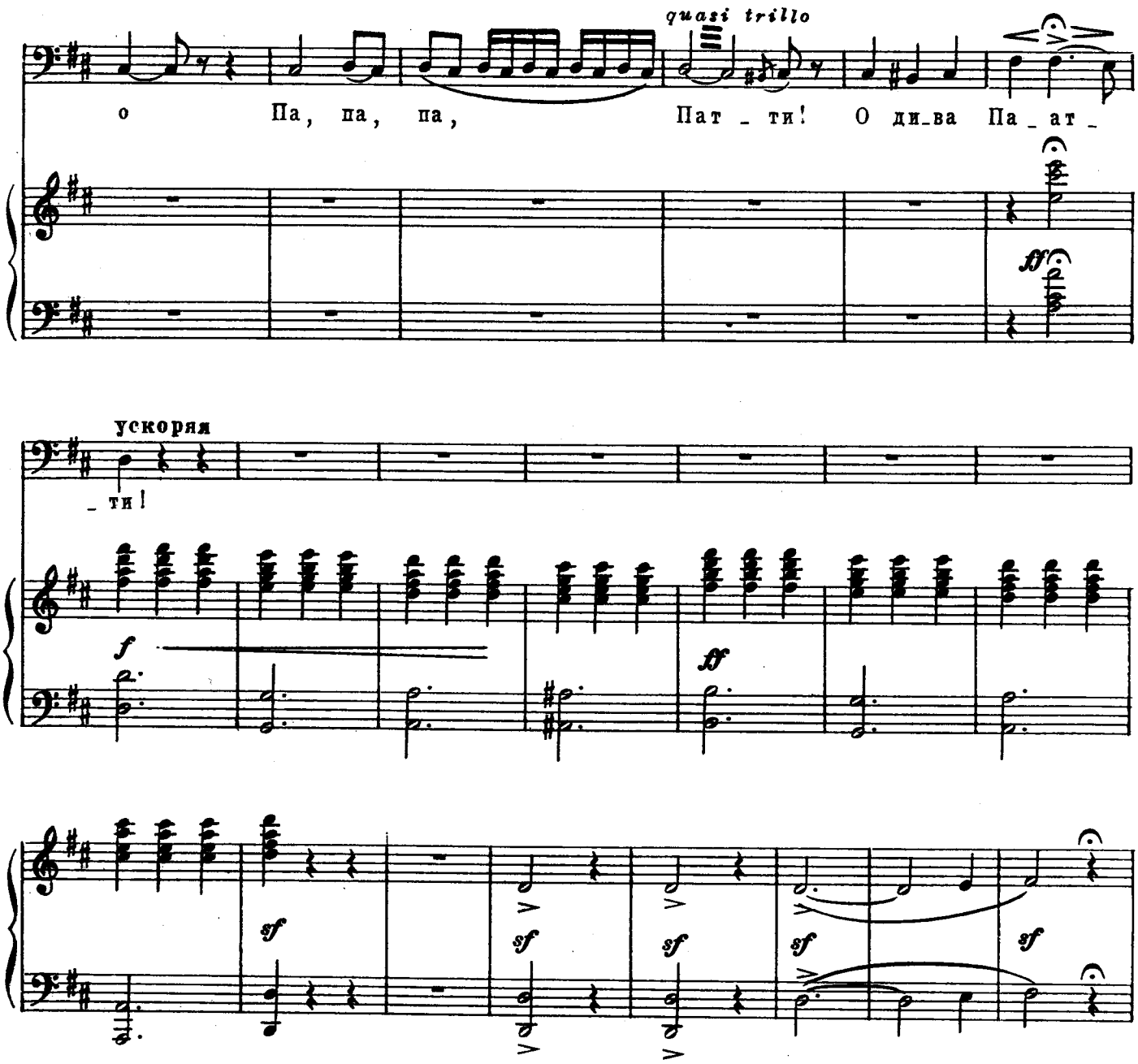
quasi trillo
о Па, па, па, Пат _ ти! О ди_ва Па _ ат _
ff
ускоряя
_ ти!
f
ff
sf
sf
sf
sf
sf
Медленно (Одна из пьес)
p
Вот пле _ тет _ ся шаг за ша _ гом
p

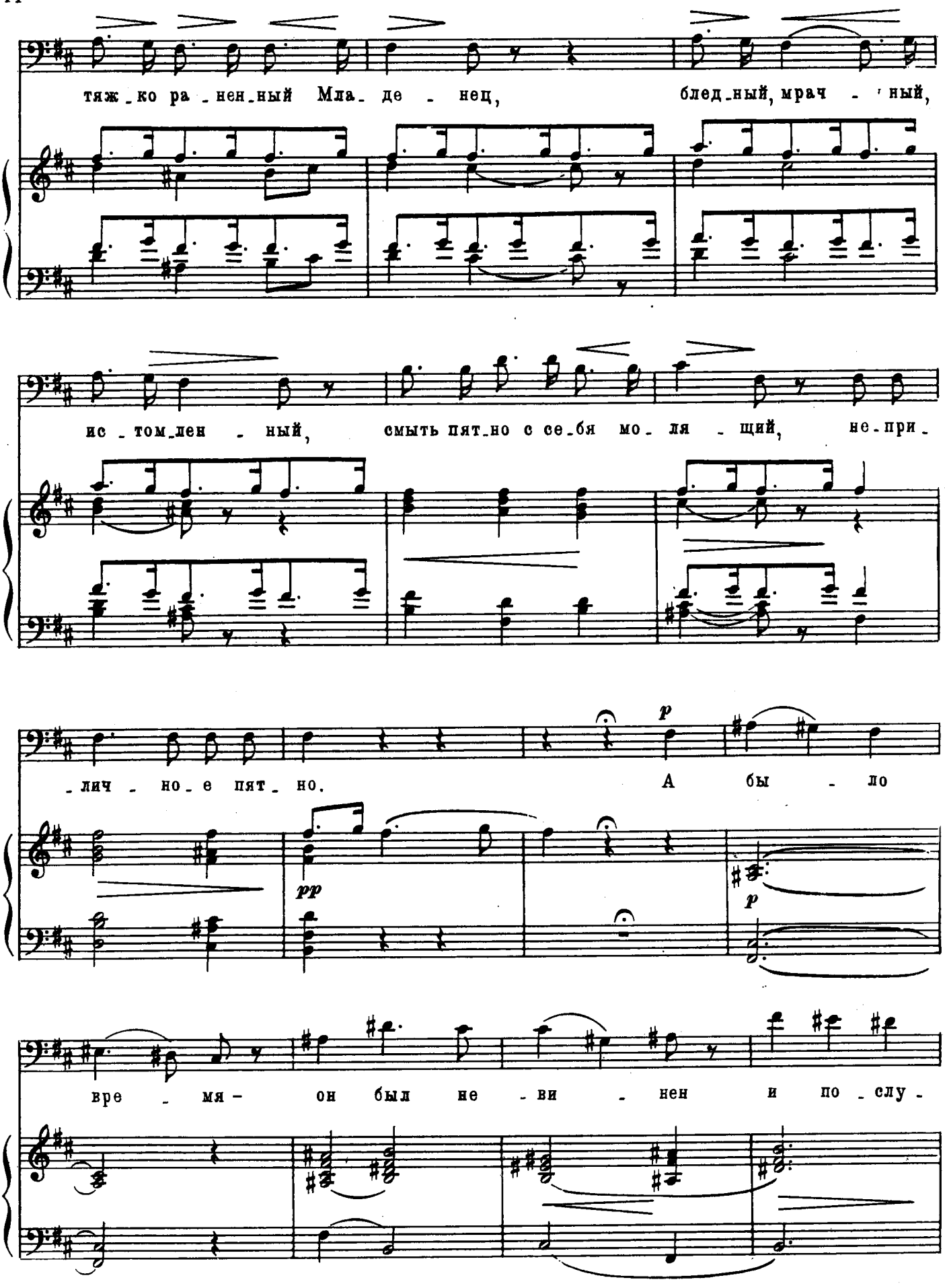
тяж_ко ра_нен_ный Мла_ де _ нец,
блед_ный, мрач _ ный,
ис_том_лен _ ный,
смыть пят_но с се_бя мо_ ля _ щий,
не_при_
_лич _ но_е пят_ но.
А бы _ ло
вре _ мя –
он был не _ ви _ нен
и по_слу_
p
pp
p

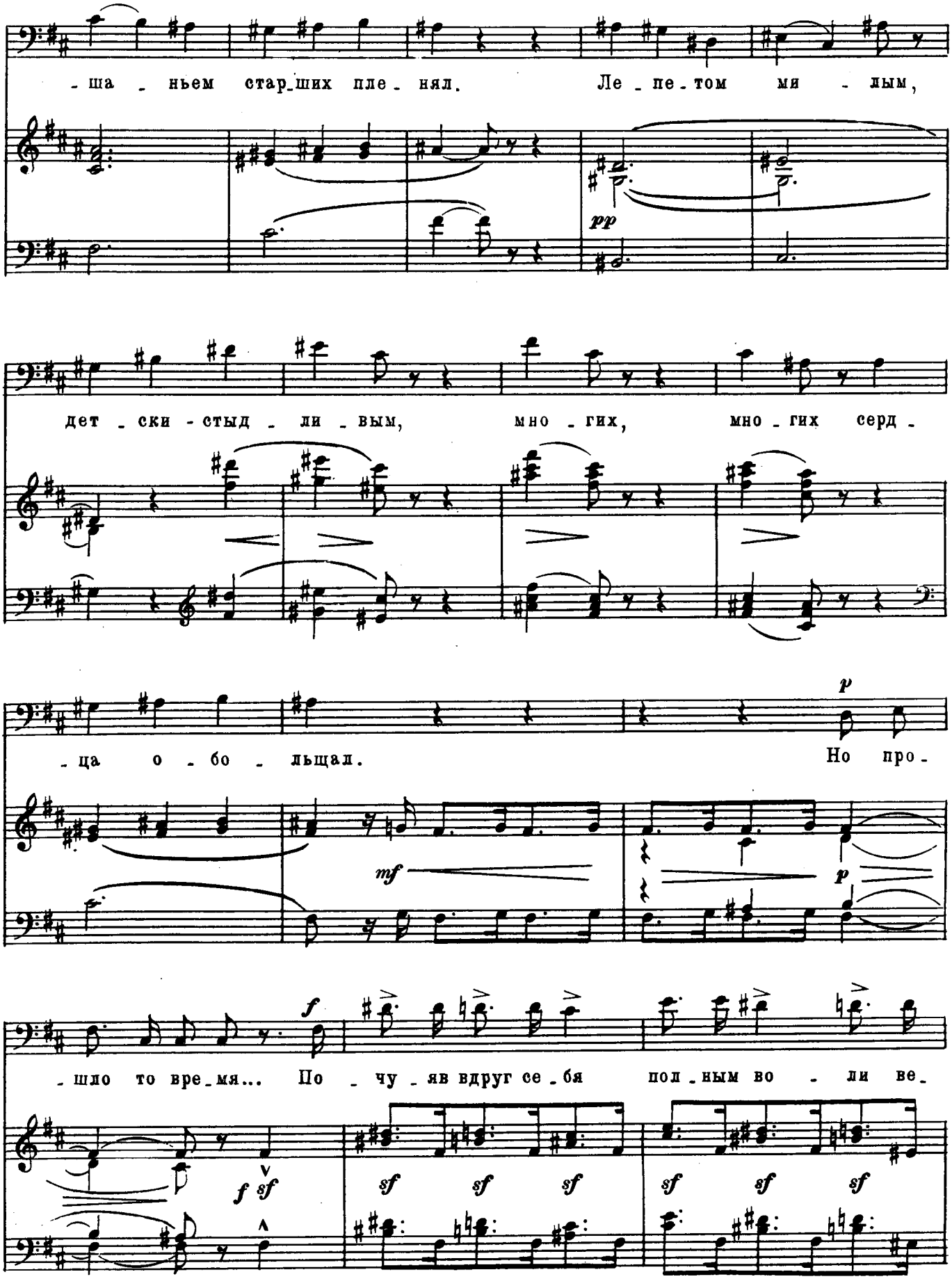
-ша - ньем стар-ших пле - нял. Ле - пе - том ми - лым,
pp
дет - ски - стыд - ли - вым, мно - гих, мно - гих серд -
p
-ца о - бо - льщал. Но про -
mf
p
-шло то вре-мя... По - чу - яв вдруг се - бя пол - ным во - ли ве -
f sf
sf sf sf
sf sf sf

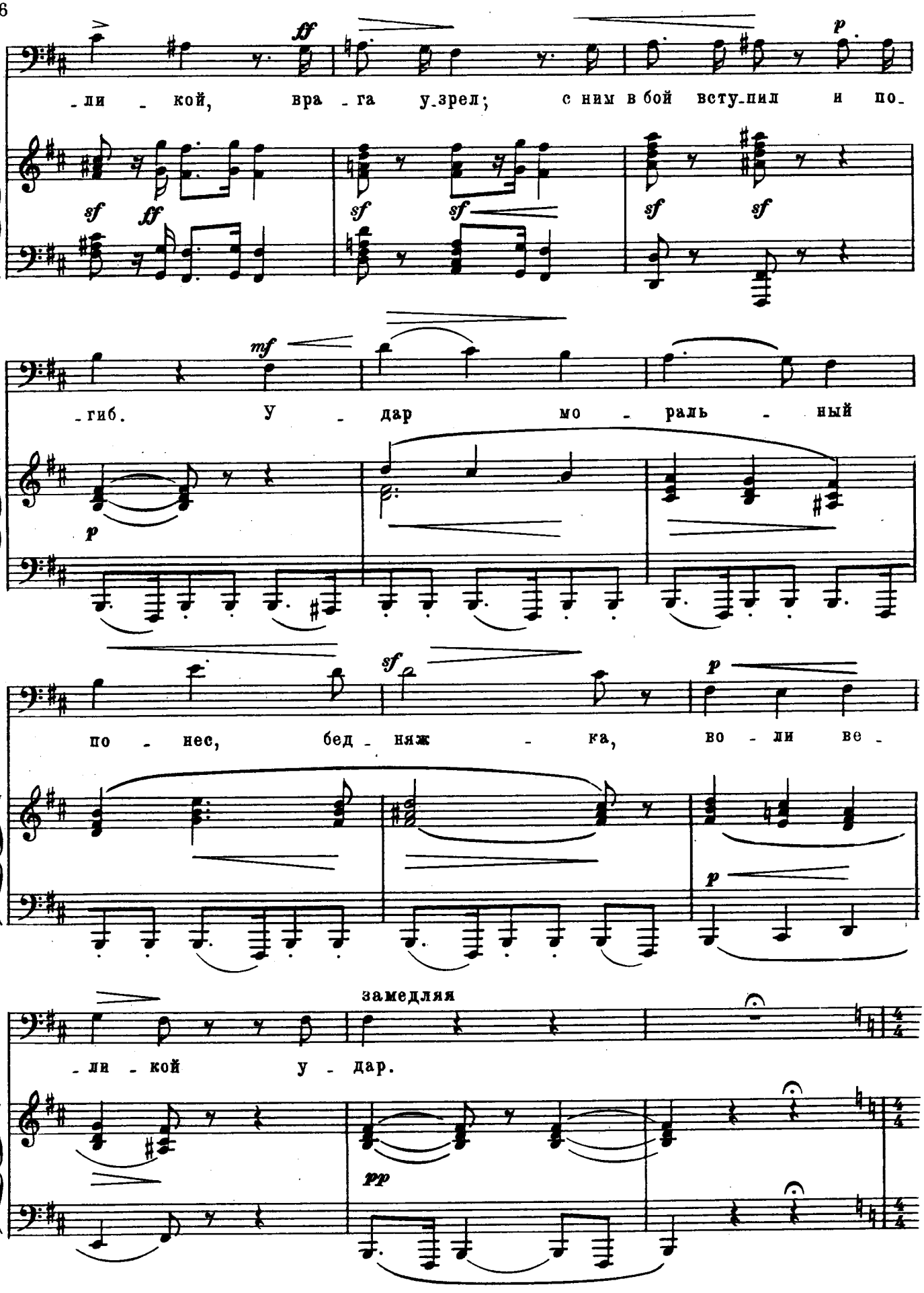
ff
p
-ли - кой, вра - га у-зрел; с ним в бой всту-пил и по-
sf ff
sf sf
sf sf
mf
-гиб. У - дар мо - раль - ный
p
sf
p
по - нес, бед - няж - ка, во - ли ве -
p
замедляя
-ли - кой у - дар.
pp

(Из славной оперы „Рогнеда“)

Умеренно

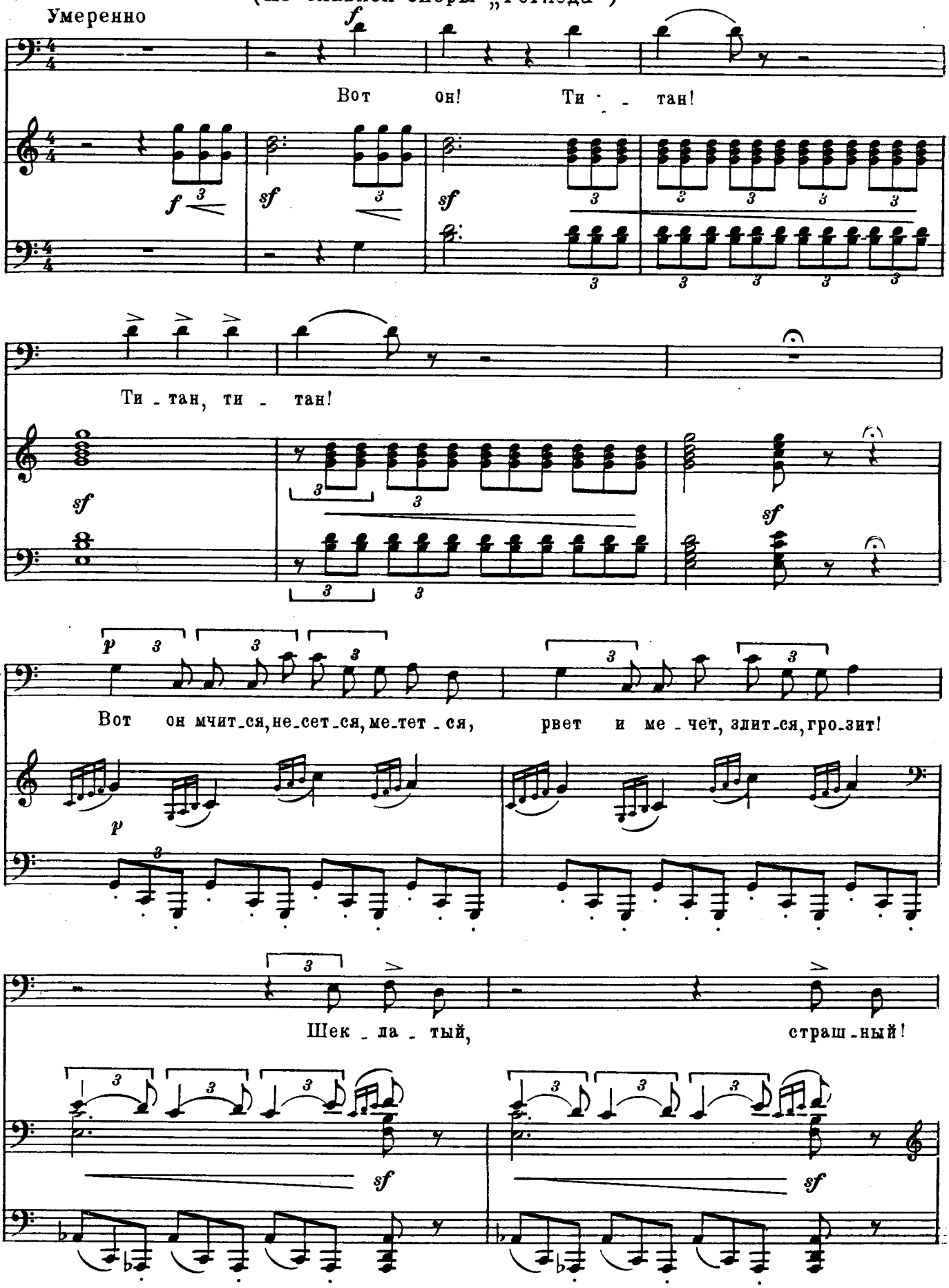

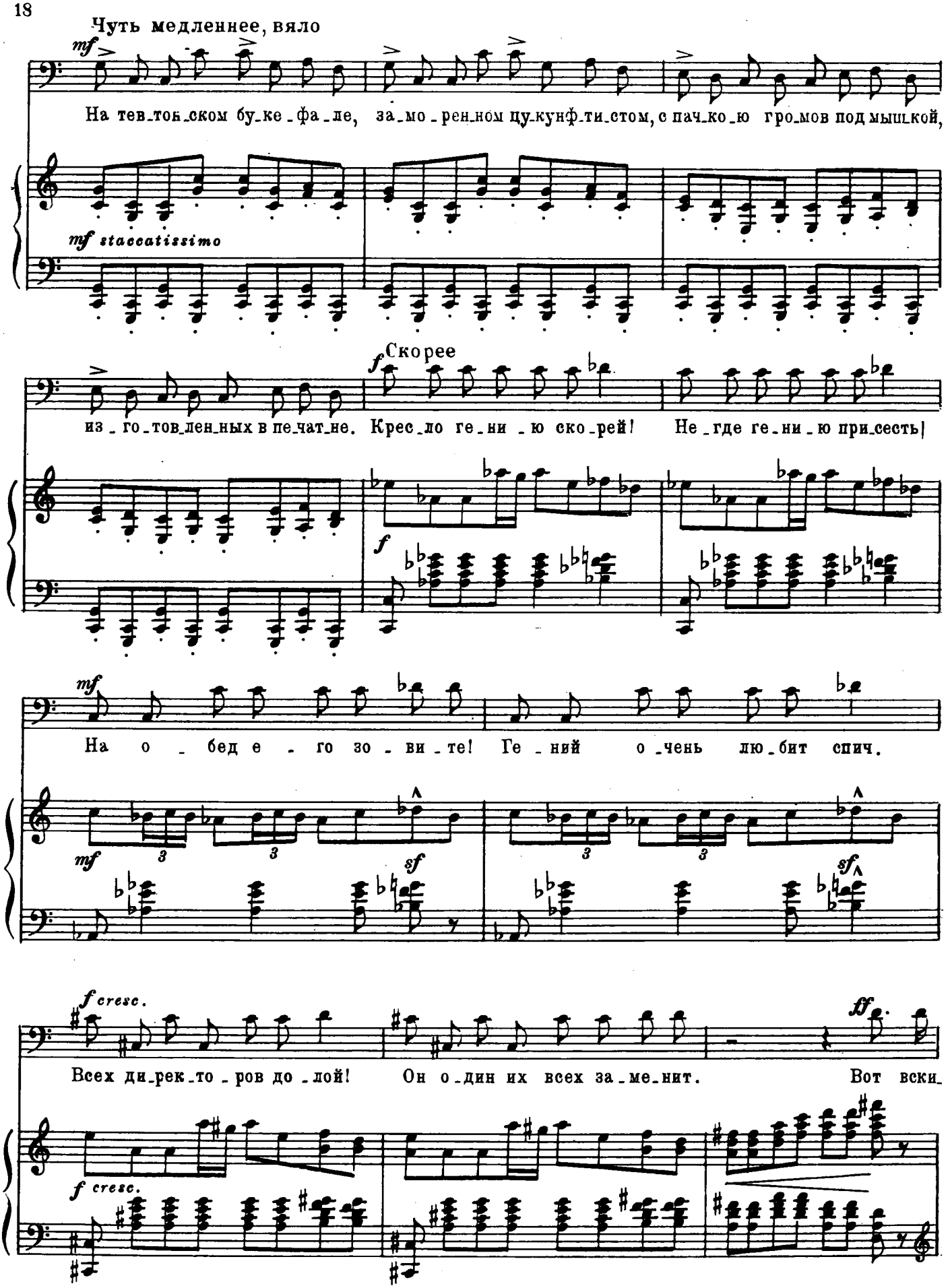
Чуть медленнее, вяло
mf
На тев-тов-ском бу-ке-фа-ле, за-мо-рен-ном цу-кунф-ти-стом, с пач-ко-ю гро-мов под мышкой,
mf staccatissimo
Скорее
f
из-го-тов-лен-ных в пе-чат-не. Крес-ло ге-ни-ю ско-рей! Не-где ге-ни-ю при-сесть!
f
mf
На о-бед е-го зо-ви-те! Ге-ний о-чень лю-бит спич.
mf
sf
sf
f cresc.
ff
Всех ди-рек-то-ров до-лой! Он о-дин их всех за-ме-нит. Вот вски-
f cresc.

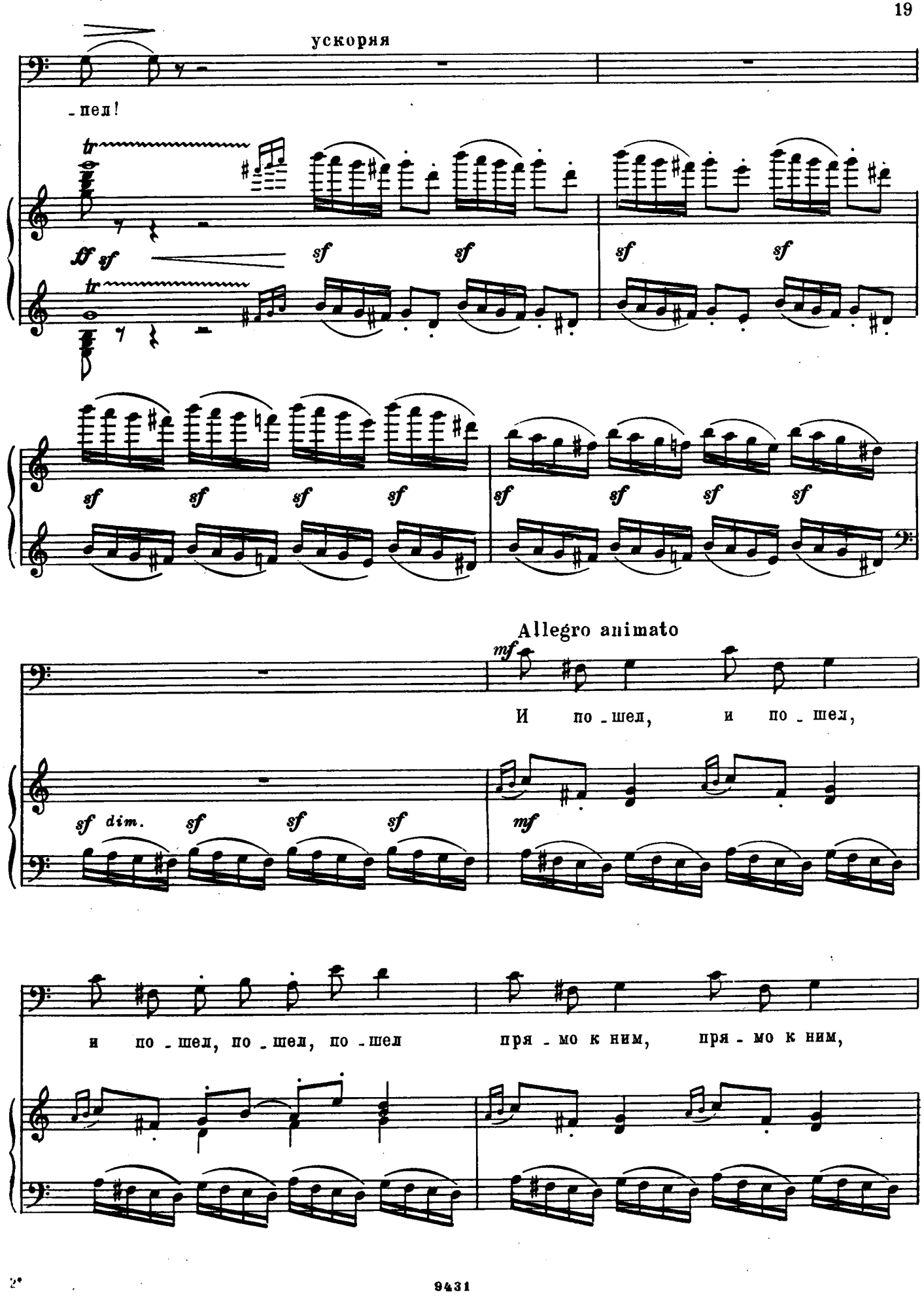
ускоряя
- пел!
ff sf
sf
sf
sf
sf
sf
sf
sf
sf
sf
sf
sf
sf
Allegro animato
mf
И по - шел, и по - шел,
sf dim.
sf
sf
sf
mf
и по - шел, по - шел, по - шел
пря - мо к ним, пря - мо к ним,

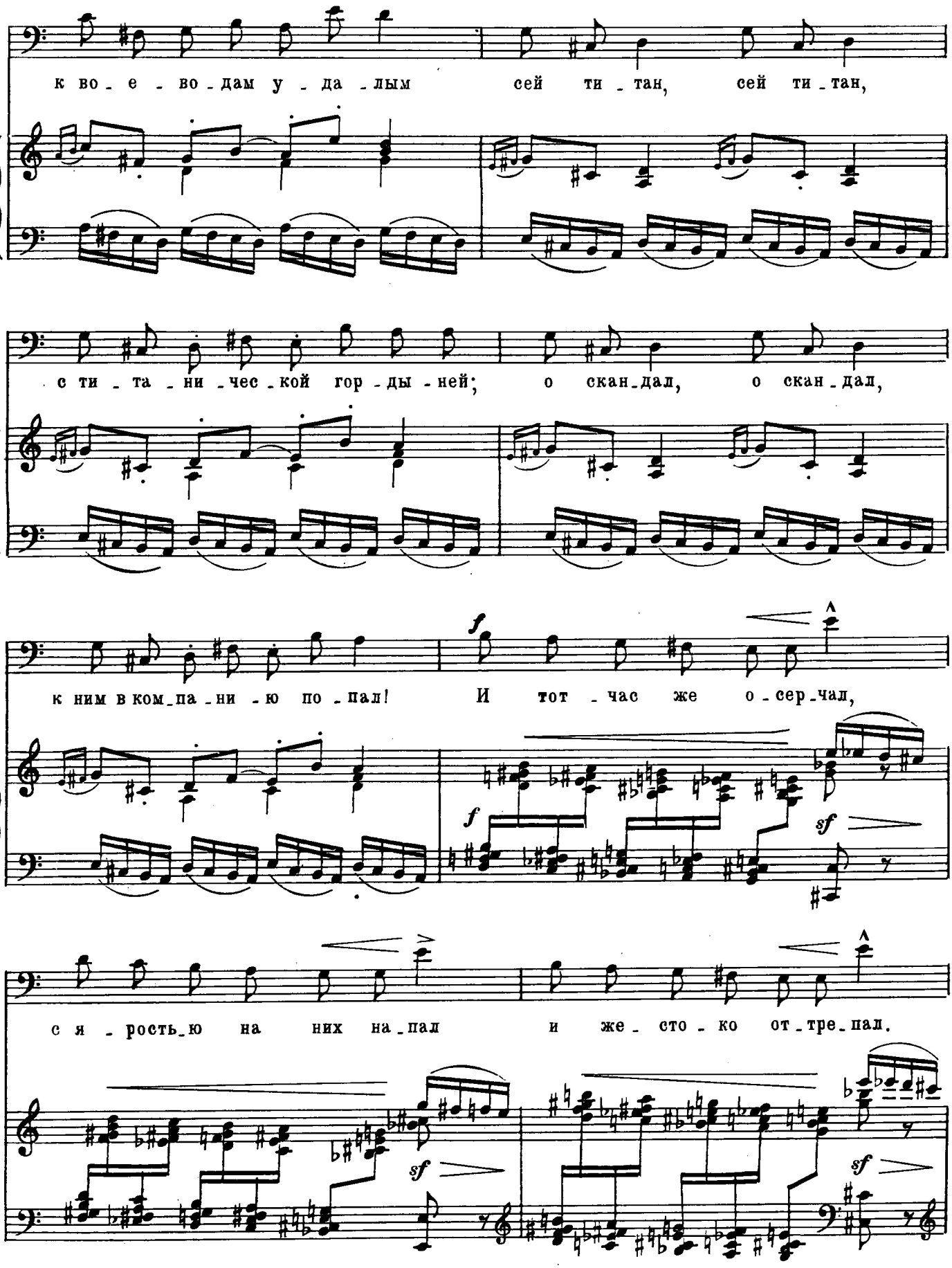
к во_е_во_дам у_да_лым сей ти_тан, сей ти_тан,
с ти_та_ни_чес_кой гор_ды_ней; о скан_дал, о скан_дал,
к ним в ком_па_ни_ю по_пал! И тот_час же о_сер_чал,
с я_рость_ю на них на_пал и же_сто_ко от_тре_пал.
f
sf

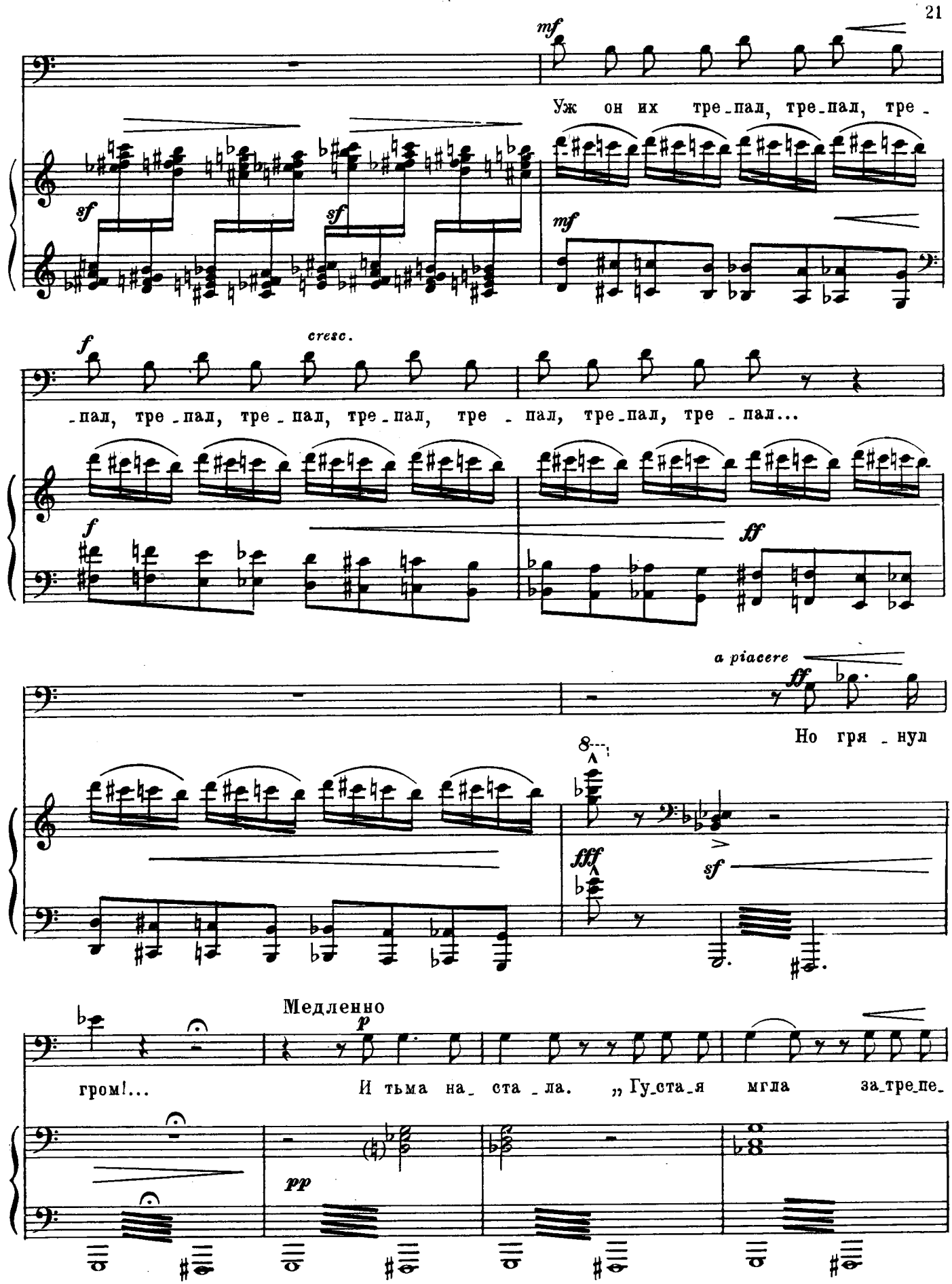
mf
Уж он их тре_пал, тре_пал, тре_
sf
sf
mf
f
cresc.
_пал, тре_пал, тре_пал, тре_пал, тре_пал, тре_пал, тре_пал...
f
ff
a piacere
ff
Но гря_нул
8
fff
sf
Медленно
p
гром!... И тьма на_ста_ла. „Гу_ста_я мгла за_тре_пе_
pp

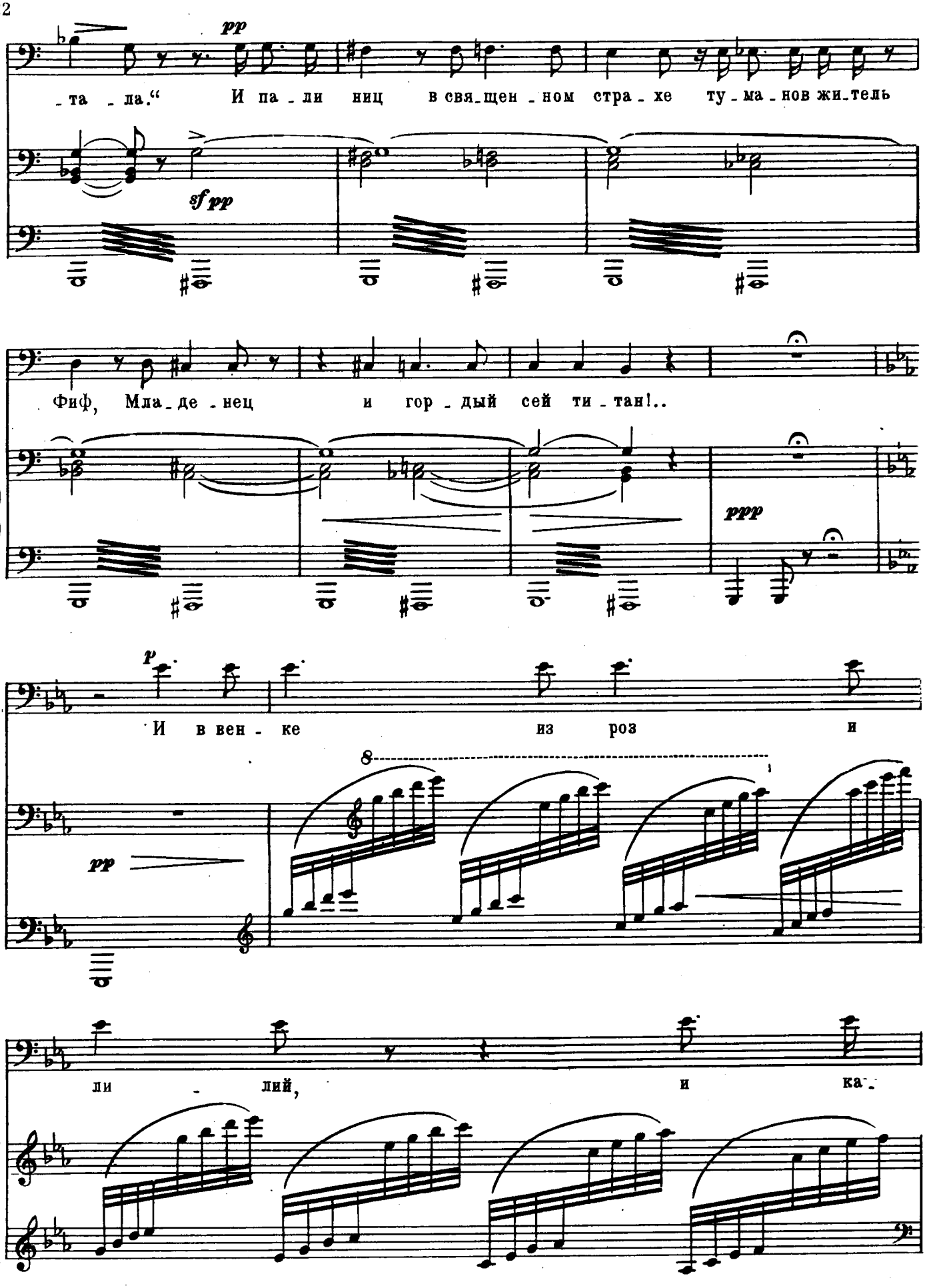
pp
-та -ла.“ И па-ли ниц в свя-щен-ном стра-хе ту-ма-нов жи-тель
sf pp
Фиф, Мла-де-нец и гор-дый сей ти-тан!..
ppp
p
И в вен-ке из роз и
8
pp
ли - лий, и ка-

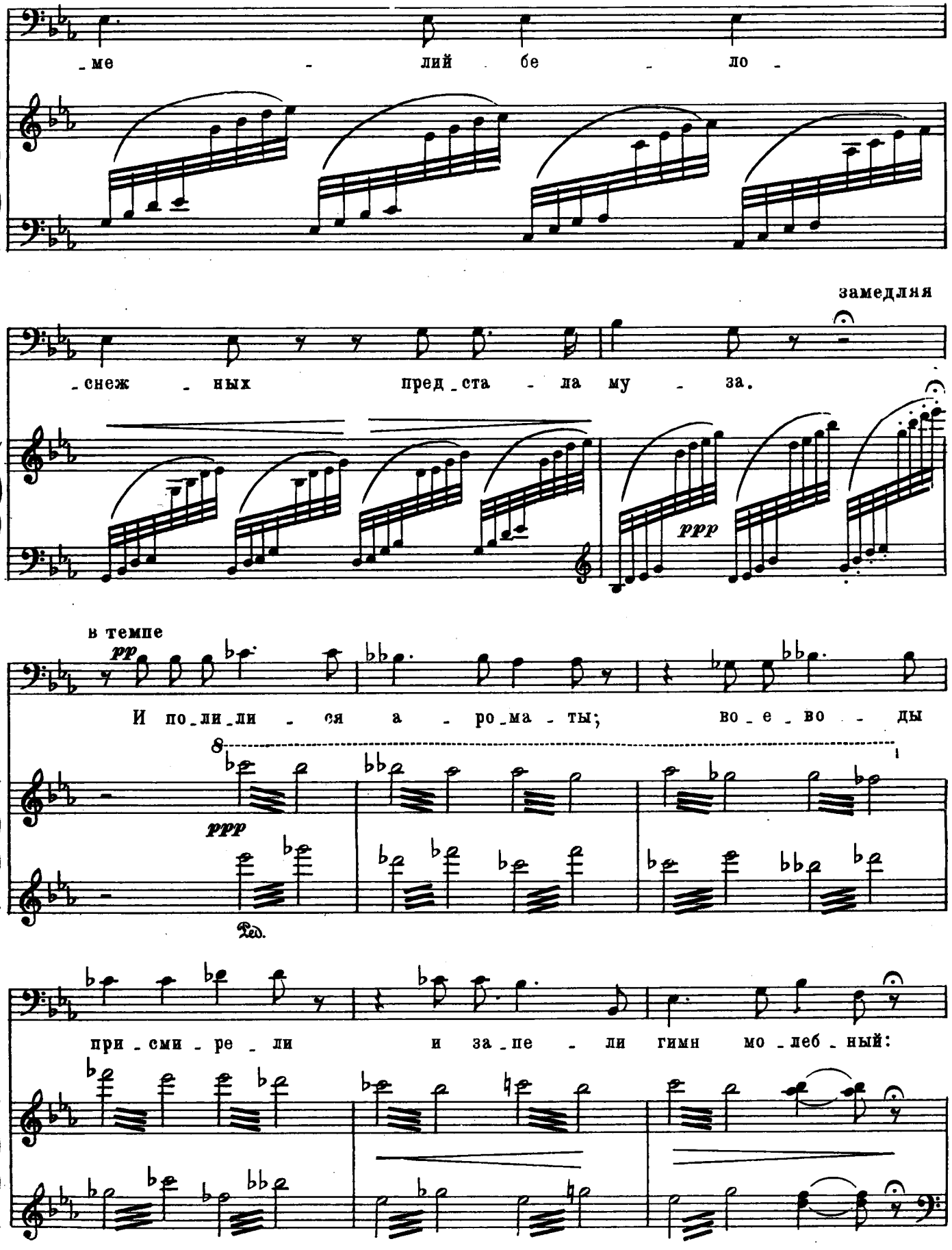
_ме - лий бе - ло -
замедляя
_снеж - ных пред_ста - ла му - за.
ppp
в темпе
pp
И по_ли_ли - ся а - ро_ма - ты; во_е_во - ды
8
ppp
Ped.
при_сми_ре_ли и за_пе - ли гимн мо_леб_ный:

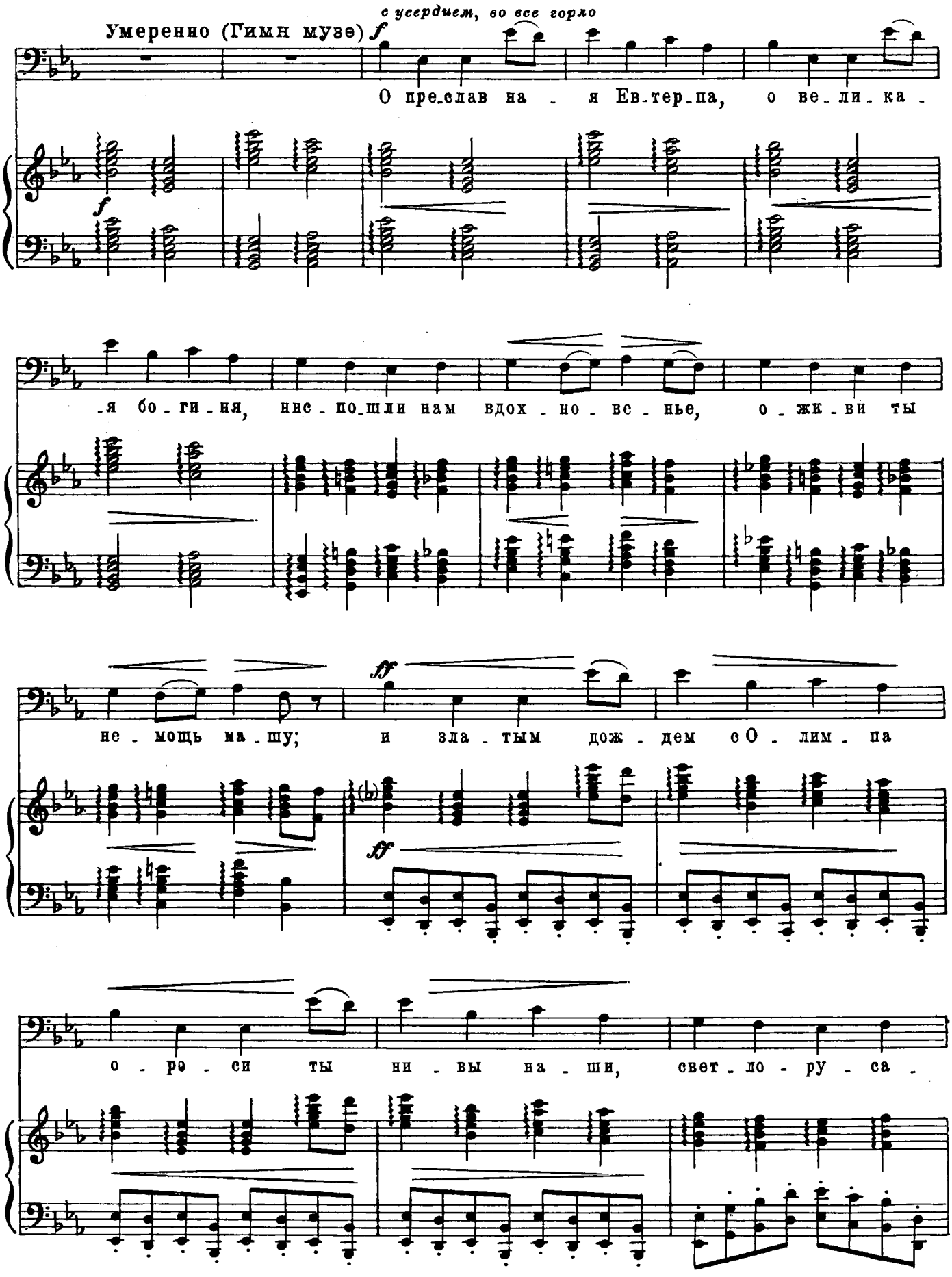
с усердием, во все горло
Умеренно (Гимн музе)
f
О пре_слав на_я Ев_тер_па, о ве_ли_ка_
f
_я бо_ги_ня, нис_по_шли нам вдох_но_ве_нье, о_жи_ви ты
ff
не_мощь ма_шу; и зла_тым дож_дем с О_лим_па
ff
о_ро_си ты ни_вы на_ши, свет_ло_ру_са_

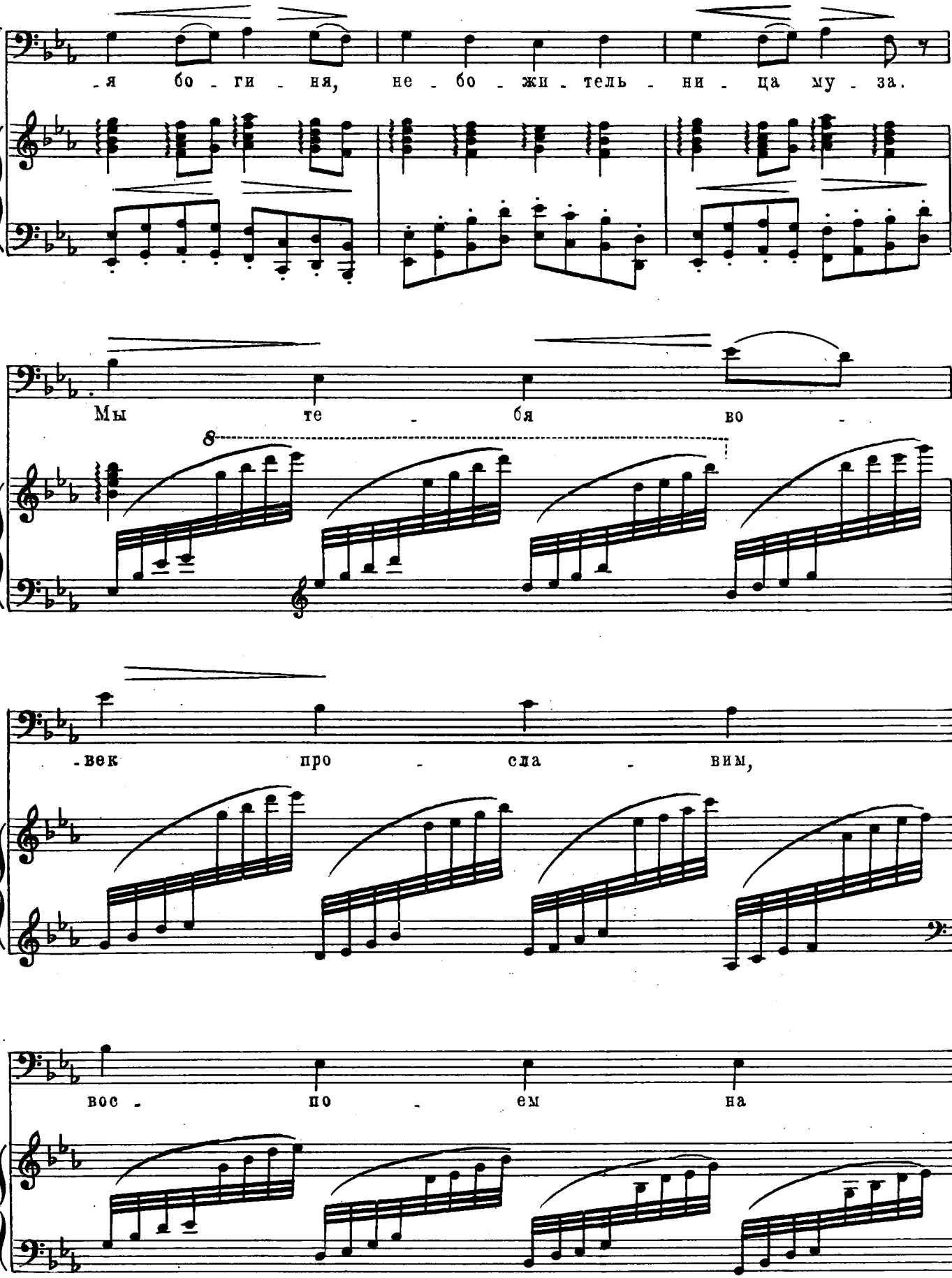
-я бо - ги - ня, не - бо - жи - тель - ни - ца му - за.
Мы те - бя во -
8
-век про - сла - вим,
вос - по - ем на

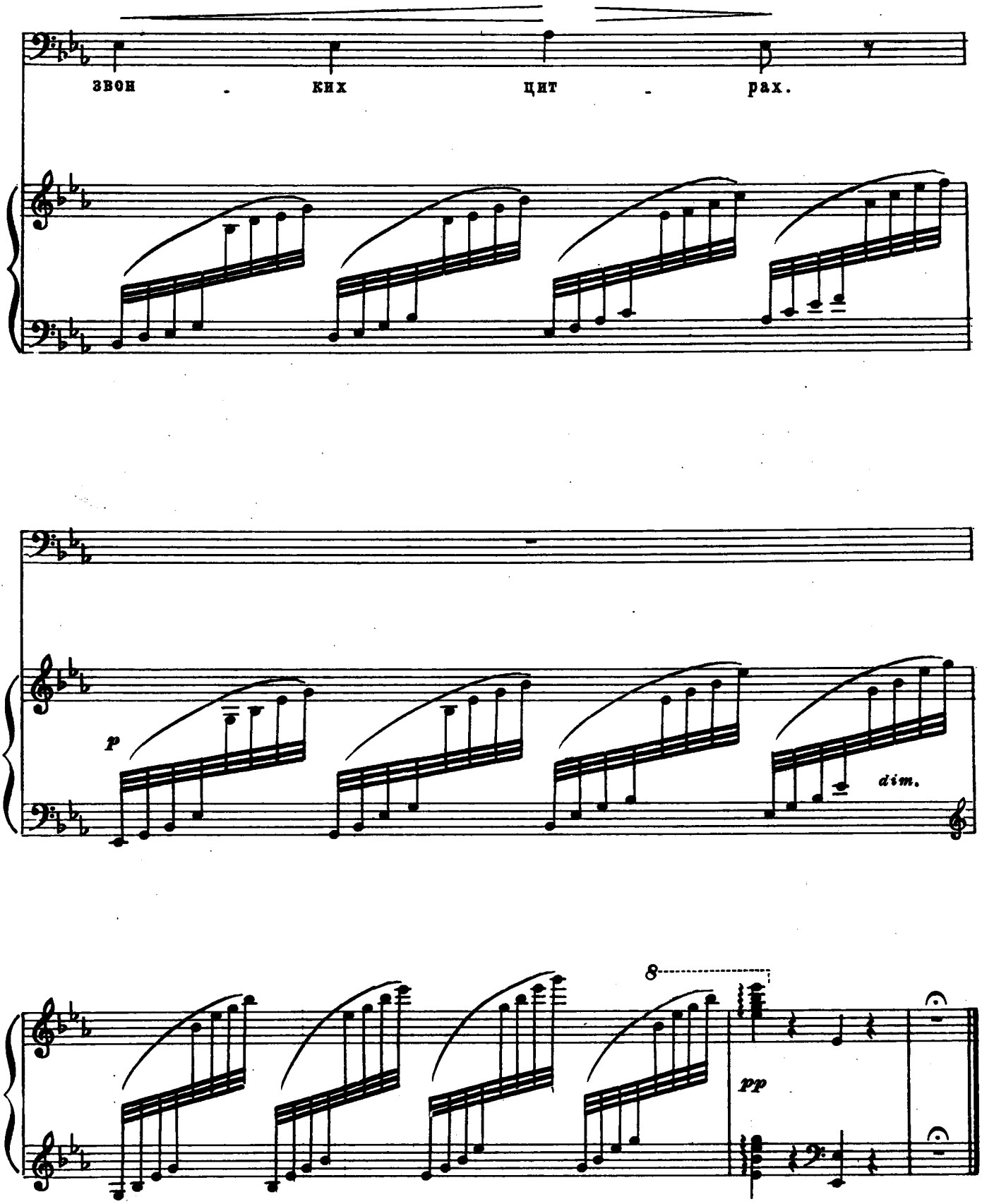
звон - ких цит - рах.
p
dim.
8
pp