

М. Д. Каменской
ПЕСНЬ МИНЬОНЫ

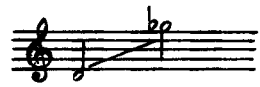

Слова Ф. ТЮТЧЕВА (из Гете)

Соч. 25, № 3

Allegro moderato

poco cresc.

Ты зна_ешь край, где мирт и

лавр ра-стет, глу-бок и чист ла-зур-ный не - ба свод, цве -

cresc. *f*

-тет ли-мон, и а-пель-син зла-той, как жар, го-рит под .зе-ленью гу-стой?.. Ты

cresc.

rit. *a tempo* *p* *cresc.*

зна-ешь край?.. Ты - зна-ешь край?.. Ту - да, ту-да, ту-

p

- да с то бой хо те ла бя у кры ть ся, ми лы й мой Ты зна ешь

край? Ту да сто бой хо те ла бя у кры ть ся, ми лы й

мой!.. Ты зна ешь высь, сте зей по кру тиз нам ло шак бре -

-дет в ту-ма-не по-ска-лам, в у-щель-ях гор от-ро-дье

cresc.

змеи жи-вет, гре-мит об-вал и во-до-пад ре-вет? Ты зна-ешь путь?.. Ты

f rit.

зна-ешь путь?.. Ту-да, ту-да и нам с то-бой про-

[p] a tempo

-ло-жен след: уй-дем, вла-сти-тель мой! Ты зна-ешь путь? Ту-да и

f *p*

mf *f* *p*

rit. *p*

нам след про-ло-жен: уй-дем, вла-сти-тель мой! Ты

a tempo

зна-ешь дом на мраморных столбах, си-я-ет зал и ку-пол весь лу-

p

- чах; гля - дят ку - ми - ры мол - ча и гру - с - тя.

mf *mf* *dim.*

„Что, что с то - бой, бед - но - е ди - т - я?“ Ты зна - ешь дом?..

p *cresc.*

Ты зна - ешь дом?.. Ту - да с то - бой уй - дем, ро - ди -

cresc. *f*

- тель мой! Ты зна - ешь край, где мирт и - лавр ра - стет, глу - бок и

f *f*

чист ла_зур_ный не - ба свод; цве - тет ли_мон, и а_пель

-сим зла_той, как жар, го_рит под зе_ленью гу_стой?.. Ты зна_ешь край?.. Ты

rit.

The second system continues the musical score. The vocal line has the lyrics '-сим зла_той, как жар, го_рит под зе_ленью гу_стой?.. Ты зна_ешь край?.. Ты'. A 'rit.' (ritardando) marking is placed above the vocal line. The piano accompaniment continues with similar rhythmic patterns.

зна_ешь край?.. Ту - да, ту - да, ту - да с то_бой хо_

p a tempo *cresc.*

- те - ла б я у_крыться, ми_лый мой!.. Ты зна_ешь край?.. Ту_дасто_

f *p* *mf* *f* *p*

rit.

-бой хо-те-ла б я у-крыть-ся, ми - лый мой!

f *a tempo*

Ми - лый мой!

p *cresc.* *p*

ppp