*Елизавете Андреевне Лавровской*

# ВЕЧЕР

Слова Л. МЕЯ (из Шевченко)

Соч. 27, № 4

Moderato assai

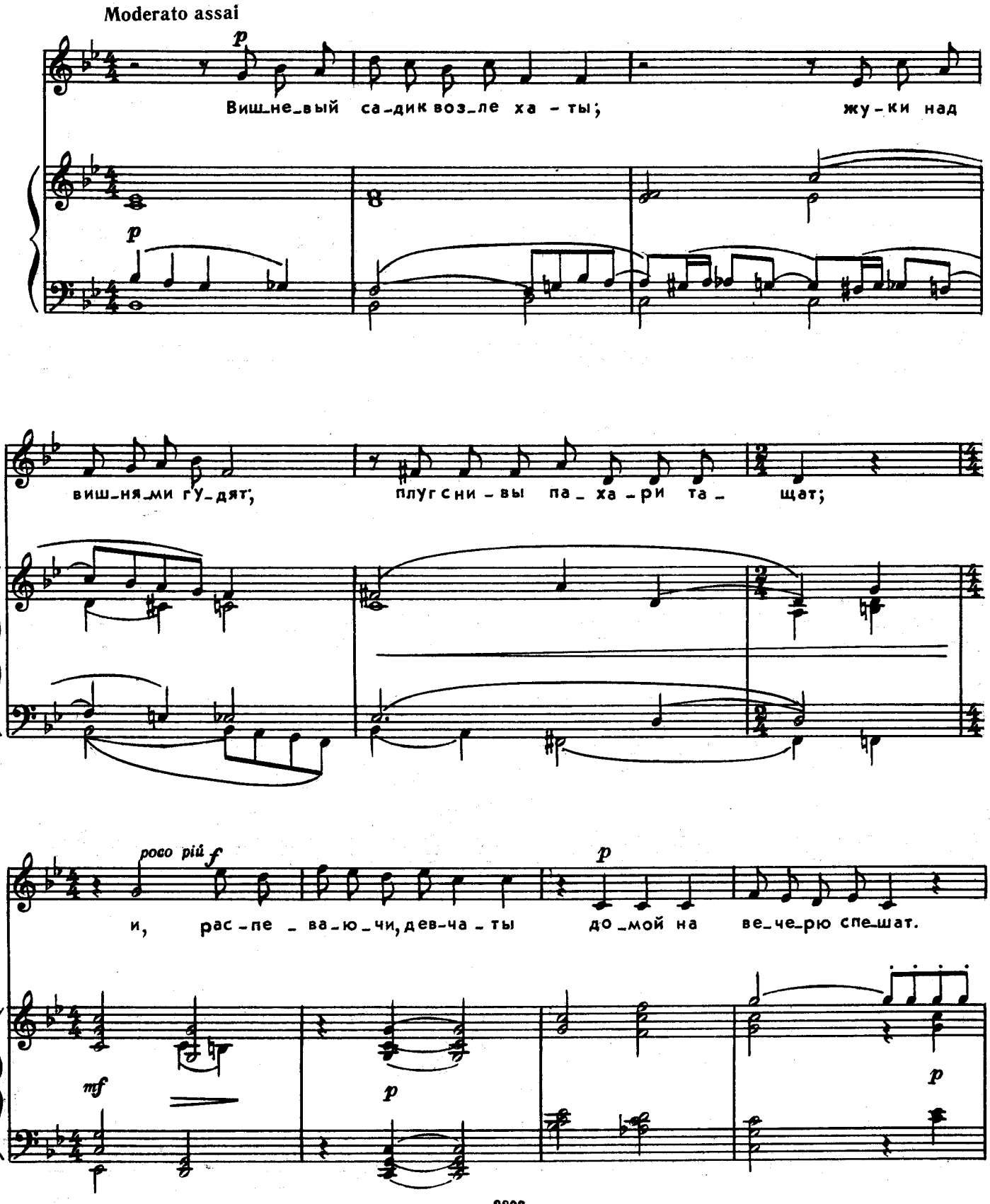

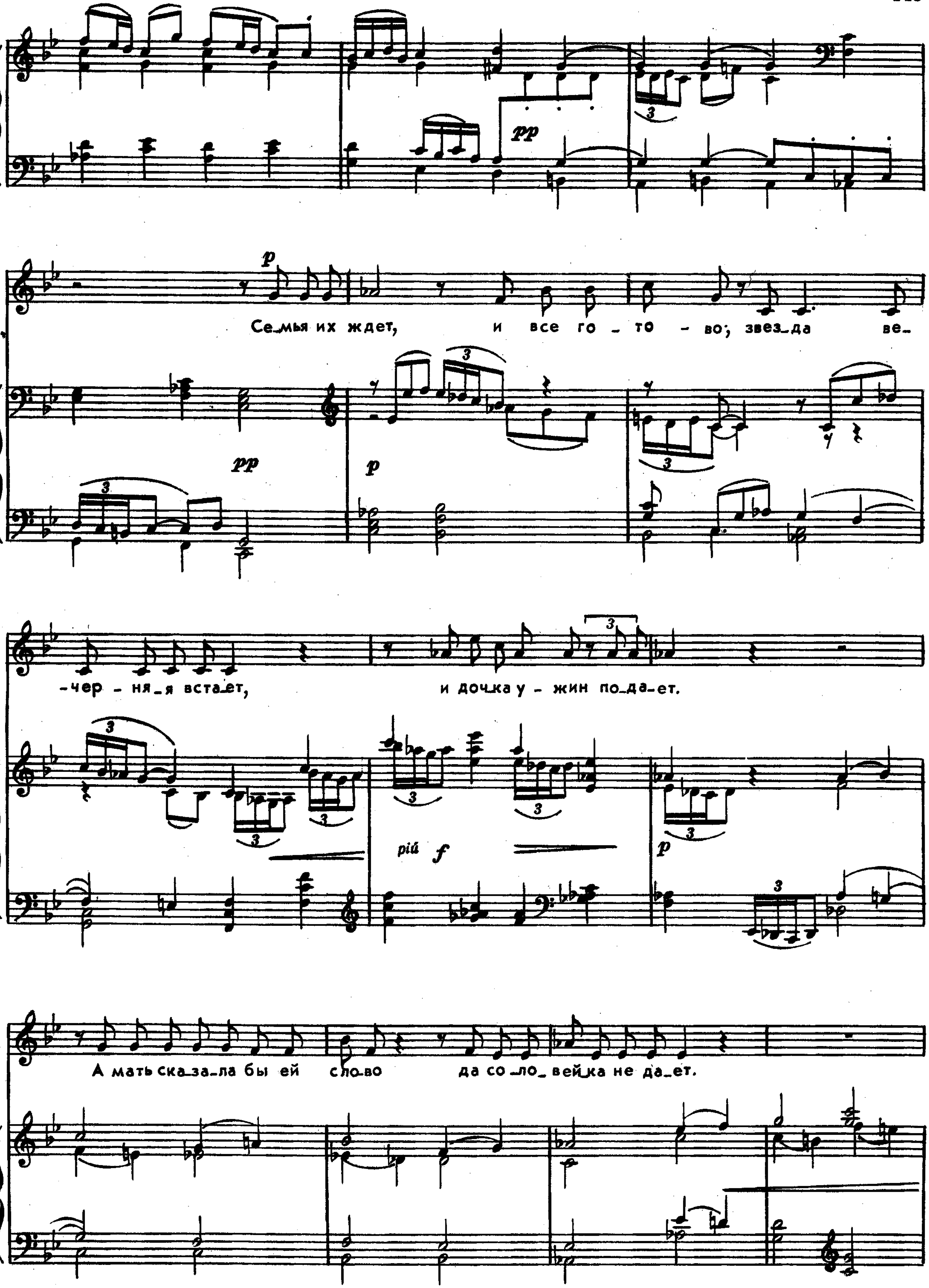
Се_мья их ждет, и все го - то - во; звез_да ве_
-чер - ня_я вста_ет, и доч_ка у - жин по_да_ет.
А мать ска_за_ла бы ей сло_во да со_ло_вей_ка не да_ет.

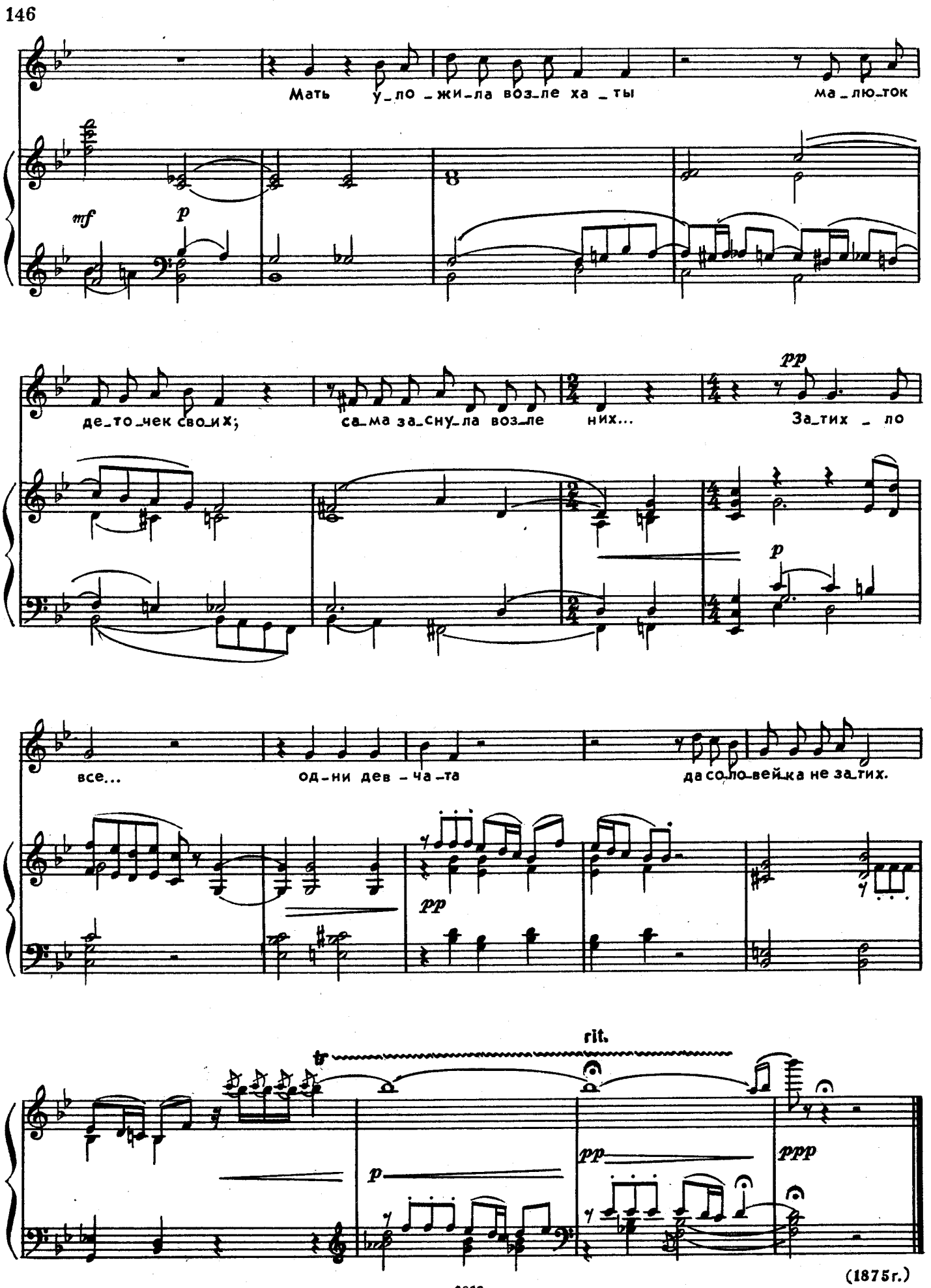
Мать у_ло_жи_ла воз_ле ха_ты ма_лю_ток
mf
p
де_то_чек сво_их; са_ма за_сну_ла воз_ле них... За_тих _ ло
pp
p
все... од_ни дев_ча_та да со_ло_вей_ка не за_тих.
pp
rit.
tr
p
pp
ppp

(1875 г.)