

Лидія Дмитрієвн Ілвиной.

„Горними тихо летѣла душа небесами.“
 „LEISE DURCHSCHWEBTE DIE SEELE.“

Слова Гр. А. ТОЛСТОГО.

Deutsch von L. Esbeer.

Worte von Gr. A. TOLSTOJ.

The Library of www.piano.ru

Op. 64. № 3.

(Original)

Andante sostenuto.

Canto.

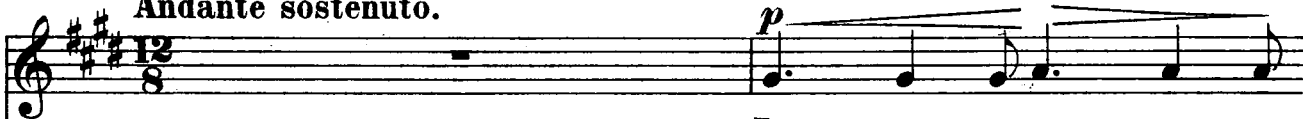

Гор - ни - ми ти - хо ле -
 Lei - se durchschweb - te die

Andante sostenuto.

Piano.

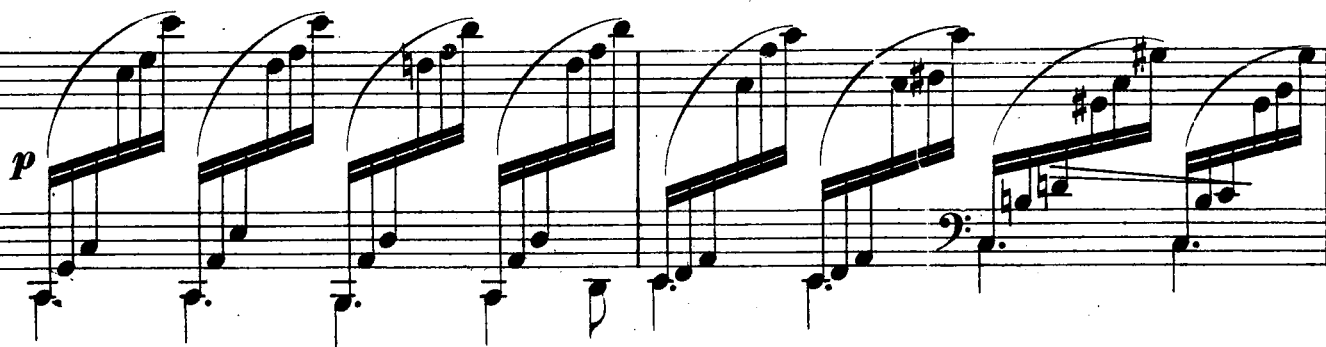
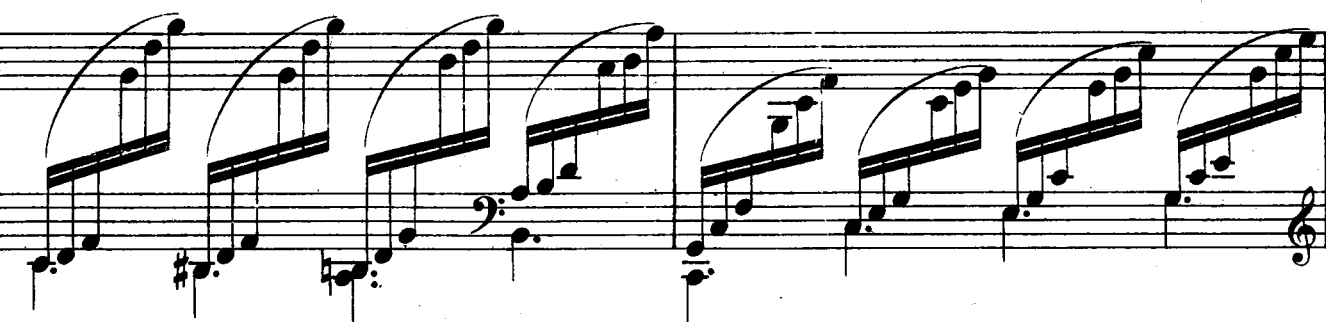

p

-ни - цы; сле - зы, въ простран - ство отъ
hüll - ten; Thrü - nen ent - fle - len den

нихъ у - па - да - я звѣз - да - ми,
Au - gen und glit - ten als Ster - ne

mf

свѣт - лой и длин - ной ви - ли - ся за ней ве - ре -
leuch - tend und zit - ternd ihr nach längs der Sei - gen Ge -

-ни - - - - - цей.
-fil - - - - - den.

p

p *mf*

Встрѣ_чныя ти_хо е_е во_про_ша_ли свѣ_ти_ла: „Что ты гру_ -
Flü_sternd des Himmels Ge_stir_ne zu wissen be_gehr_ten: „Sprich, was dir

p

-стна?
fehlt,

и о чемъ э_ти сле_зы во взо_рѣ?“
dass dein Au_ge dir Thrä_nen um_flo_ren?“

p *mf*

Имъ от-вѣ-ча-ла о-на: „Я зем-ли не за-бы-ла,
Traurig er-wiedert sie drauf: „Ach, ich weiss dort auf Er-den

мно-го о-ста-ви-ла тамъ я страда-нья и
vie-le in qual-vol-les Seh-nen und Sor-gen ver-

p

го-ря, здѣсь я лишь ли-камъ бла-
-lo- ren; hier bin ich stets nur un-

rit.

mf

- жен - ства и ра - до - сти вне - млю;
 - ringt von verklär - ten Ge - stal - ten;

mf

пра - вед - ныхъ ду - ши не зна - ютъ ни скор - би, ни
 sind doch die Sel' - gen vor Kum - mer und Lei - den ge -

p

f

зло - бы. О, от - пу - сти ме - ня
 - bor - gen; lies - se zur Er - de mich

mf

сно - ва, Со - зда - тель, на зем - лю,
Herr, dein all_gü - ti - ges Wal - ten,

mp
 бы - ло - бь о комь по - жа - лѣть и у - тѣ - шить ко -
könn - te ich Man - chen noch trö - sten und wah - ren vor

p

- те - ни - то
 - го бы.
Sor - gen.
