Д. БОРТНЯНСКИЙ

35 КОНЦЕРТОВ

для смешанного хора
без сопровождения
Редакция П. Чайковского

D. BORTNJANSKIJ

35 CONCERTOS

for Mixed Chorus
Unaccompanied
Edited by P. Čajkovskij

Москва
"Музыка"
Moscow
"Muzyka"
1995

От издательства

В основу данной публикации положено первое издание 35 концертов Д. С. Бортнянского для четырехголосного хора в редакции П. И. Чайковского. Эта редакция — хоровая партитура с дирекционом — была выполнена по заказу П. И. Юргенсона в 1881 году и в течение следующего года опубликована в Полном собрании духовно-музыкальных сочинений Бортнянского. С тех пор переиздание всех 35 концертов в нашей стране не осуществлялось (лишь некоторые из них появлялись в разных сборниках).

В настоящем издании хоровая партитура переведена в современные ключи и приводится без дирекциона; сохранены все темповые обозначения, динамические оттенки и ремарки Чайковского. В конце тома прилагаются тексты концертов в латинской транслитерации по системе ISO, а также даются уточненные ссылки на текстовые источники (в некоторых случаях они не установлены).

From the Publishers

This publication is based on the first edition of 35 concertos for four-part chorus by Dmitrij Bortnjanskij edited by Pëtr Cajkovskij. That version — the choral and short scores — was commissioned by the music publisher P. I. Jurgenson in 1881 and printed during the next year in the complete collection of Bortnjanskij's sacred music. All 35 concertos have never been reprinted since then in this country (only some of them appeared in various music collections).

In the present edition the choral score is rewritten to use the modern clefs and is given without the short score; all tempo indications, dynamic signs and remarks made by Cajkovskij have been kept intact. The texts of the concertos with transliteration in the ISO system are appended at the end of the volume. There are also verified references to the text sources there (for some cases they have not been established).

Издание выходит при поддержке
Министерства культуры Российской Федерации.

Б $\frac{5204000000-014}{026(01)-95}$ без объявл.

КОНЦЕРТ №1

"Воспойте Господеви песнь нову"

Д. БОРТНЯНСКИЙ
(1751 – 1825)

Оживленно

Дискант
Альт
Тенор
Бас

Вос - пой - те Гос - по - де - ви, вос - пой - те песнь но - ву; вос - пой - те песнь но - ву, вос - пой - те песнь но - ву, вос - пой - те песнь но - ву, вос - пой - те песнь но - ву, вос - пой - те песнь но - ву, вос - пой - те песнь но - ву,

Кроме исправления опечаток прежних изданий, происшедших, может быть, от описок рукописи, я позволил себе в настоящем издании четырехголосных концертов Бортнянского местами изменять обозначение степени силы исполнения там, где прежние знаки казались мне неподходящими или, по недосмотру, неправильно поставленными. Отличающие стиль Бортнянского бесчисленные аподжиатуры я или пропускал вовсе, или для точности исполнения переносил на определенные части такта. – *Примеч. П. И. Чайковского.*

* Сокращенные динамические обозначения: *гр.* – громко, *оч. гр.* – очень громко, *ум.* – умеренно, *т.* – тихо, *оч. т.* – очень тихо.

-ву, вос-пой-те Гос-по-де-ви, вос-пой-те, вос-пой-те песнь

-ву, вос-пой-те Гос-по-де-ви, вос-пой-те, вос-пой-те песнь

вос-пой-те Гос-по-де-ви, вос-пой-те песнь

но-ву, вос-пой-те, вос-пой-те, вос-пой-те песнь

но-ву, *т.* вос-пой-те, вос-пой-те;

т. *т.*

т. *т. Соло*

но-ву; хва-ле-ни-е Е-го в церк-ви пре-по-доб-ных, в церк-

т. *т. Соло*

хва-ле-ни-е Е-го в церк-ви,

т.

хва-ле-ни-е Е-го в церк-ви, в церк-ви пре-по-доб-ных,

т.

хва-ле-ни-е

-ви пре-по- доб-ных,

т.

хва-ле-ни-е Е- го в церк-

Соло т.

хва-ле- ни-е Е- го в церк-ви,

Соло т.

хва-ле-ни-е Е- го в церк-

Все гр.

в церк- ви пре-по- доб- ных.

Все гр.

-ви пре-по- доб-ных,

Все гр.

в церк-ви пре-по- доб-ных, в церк- ви пре-по- доб- ных.

Все гр.

-ви пре-по- доб-ных,

Соло гр.

Да воз-ве-се-лит-ся Из-ра-иль о со- твор-шем Е- го,

Соло гр.

Соло т.

и сы- но-ве Си-

Соло т.

и сы-но-ве Си-

Все гр. — гр. — Соло т.

воз - ра - ду - ют - ся о Ца - ре сво - ем, воз - ра - ду - ют - ся о Ца -

Все гр. — гр. — Соло т.

Все гр. — гр.

- о - ни воз - ра - ду - ют - ся о Ца - ре сво - ем,

Все гр. — гр. — Соло т.

- о - ни воз - ра - ду - ют - ся о Ца - ре сво - ем, воз - ра - ду - ют - ся

- ре, о Ца - ре сво - ем, воз - ра - ду - ют - ся о Ца - ре сво - ем, воз -

Все оч. т. — Соло гр.

Все оч. т. — Соло гр.

оч. т.

воз - ра - ду - ют - ся о Ца - ре сво - ем,

Все оч. т.

о Ца - ре сво - ем, воз - ра - ду - ют - ся о Ца - ре сво - ем,

- ра - ду - ют - ся о Ца - ре сво - ем, о Ца - ре, о Ца - ре сво -

Все т. — гр.

Все т. — гр.

гр.

о Ца - ре сво -

(Все) т. — гр.

о Ца - ре, о Ца - ре сво -

Довольно медленно

гр.

-ем. Да вос- хва- лят и- мя Е- го в ли- це,

гр.

-ем.

- ем.

да вос- хва- лят и- мя Е- го в ли- це, да вос-

гр.

гр.

гр.

да вос-

гр.

да вос- хва-

-хва- лят, да вос- хва- лят, в тим- па- не и псал- ти- ри да по-

-хва- лят, да вос- хва- лят, в тим- па- не и псал- ти- ри да по-

-лят, да вос- хва- лят,

-ют Е- му, в тим-

Соло — да вос-хва-лят Е- го в ли-це, в тим-па-не и псал- ти- ри,

Все гр. — -ют Е- му, да вос-хва-лят, да вос-хва-лят, в тим-

-па- не и псал- ти- ри да по- ют Е- му, в тим-па- не и псал- ти- ри

Соло — -па- не и псал- ти- ри да по- ют Е- му,

т. — да по- ют Е- му, да вос-хва-лят Е- го в ли-це, в тим-па-не и псал-

Все гр. — да по- ют Е- му, да вос-хва-лят Е- го в ли-це, в тим-па-не и псал-

Соло т. — Все гр.

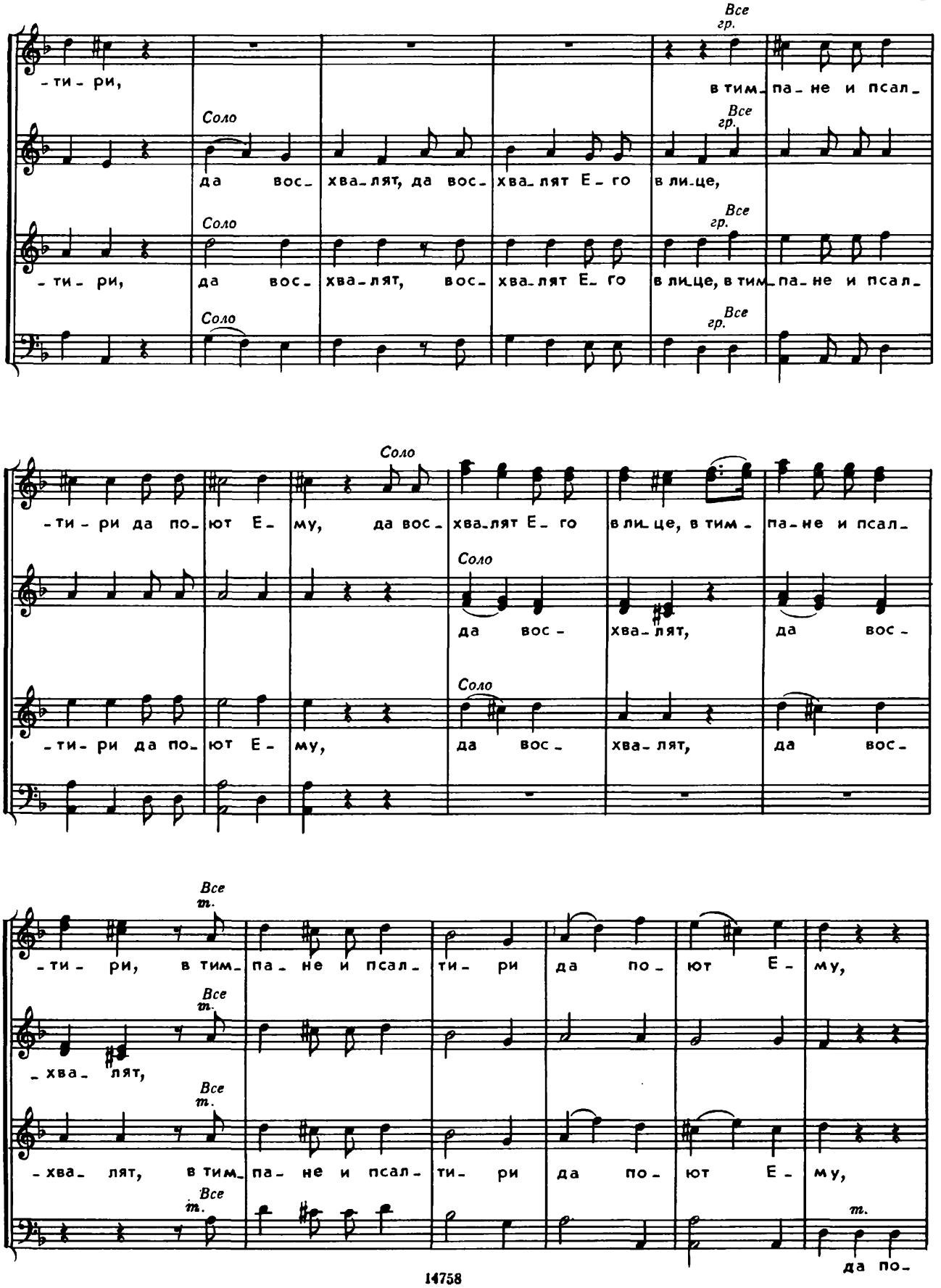
Все гр.
-ти-ри, в тим-па-не и псал-
Соло
Все гр.
да вос-хва-лят, да вос-хва-лят Е-го в ли-це,
Соло
Все гр.
-ти-ри, да вос-хва-лят, вос-хва-лят Е-го в ли-це, в тим-па-не и псал-
Соло
Все гр.
Соло
-ти-ри да по-ют Е-му, да вос-хва-лят Е-го в ли-це, в тим-па-не и псал-
Соло
да вос-хва-лят, да вос-
Соло
-ти-ри да по-ют Е-му, да вос-хва-лят, да вос-
Все т.
-ти-ри, в тим-па-не и псал-ти-ри да по-ют Е-му,
Все т.
-хва-лят,
Все т.
-хва-лят, в тим-па-не и псал-ти-ри да по-ют Е-му,
Все т.
т.
да по-

m. — да по- ют, да по- ют Е- му, оч.т. да по- ют, да по-

m. — оч.т.

m. — да по- ют Е- му, оч.т. да по- ют, да по-

оч.т. — -ют Е- му, да по- ют, да по-

Весьма медленно

-ют Е- му, m. я- ко бла-го-во-лит гр. Гос-подь в лю- дех m. Сво- их, в лю-

m. я- ко бла- го-во-лит гр. Гос-подь в лю- дех m. Сво- их, в лю-

-ют Е- му, m. я- ко бла-го-во-лит гр. Гос-подь в лю- дех m. Сво- их, в лю-

гр. m. -ют Е- му, я- ко бла- го- во- лит гр. Гос-подь в лю- дех m. Сво- их, в лю-

Довольно живо

-дех Сво- их гр. и воз- не- сет, m. воз- не-сет крот- ки- я, воз- не-

-дех Сво- их гр. и воз- не- сет, m. воз- не- сет, воз- не- сет, воз- не-сет во спа.

-дех Сво- их гр. и воз- не- сет, m. воз- не- сет крот- ки- я, воз-не-сет во спа.

-дех Сво- их гр. и воз- не- сет, m. воз- не- сет,

гр. Соло т.

-сет во спа-се-ни-е, и воз-не-сет, и воз-не-сет крот-

гр. Соло т.

-се-ни-е,

гр.

-се-ни-е, и воз-не-сет, и воз-не-сет

гр.

-ки-я, воз-не-сет во спа-се-ни-

Соло т.

во спа-се-ни-

Соло т.

гр. Все

-е, и воз-не-сет, и воз-не-сет,

гр. Все

гр. Все

-е, и воз-не-сет, и воз-не-сет,

гр. Все

крот-ки-я, воз-не-

А. *т.* воз- не- сет, воз-не-сет крот- ки- я, воз-не- сет во спа-се- ни-

Т. *т.* воз-не-сет крот- ки- я, воз-не- сет, воз-не-сет во спа-се- ни-

Б. *т.* -сет во спа- се- ни-

Д. *т.* воз- не- сет крот- ки- я, воз- не-

А. *т.* -е, воз-не-сет

Т. *т.* -е, воз-не-сет крот- ки- я,

Б. *гр.* -е, и воз- не- сет *т.* во спа- се-

-сет во спа-се- ни- е, и воз- не- сет, *гр.* и воз- не- сет, *т.* воз-

во спа-се- ни- е, и воз- не- сет, *гр.* и воз- не- сет, *т.* воз- не-

и воз- не- сет *гр.* и воз- не- сет, *т.* воз- не-

-ни- е, *гр.*

-не-сет крот- ки- я, воз- не- сет во спа-се- ни- е,

-сет, воз- не- сет, воз-не- сет во спа- се- ни- е, воз- не-

-сет крот- ки- я,

во спа- се- ни- е, воз- не-

т. во спа- се- ни- е, *гр.* воз- не- сет крот-ки-

т. -сет крот- ки- я во спа- се- ни- е, *гр.*

т. -сет, воз- не- сет во спа-се- ни- е, *гр.* воз- не- сет, воз- не-

Медленно

гр. -я, крот- ки- я во спа- се- ни- е. *т.*

гр. *т.*

гр. крот- ки- я во спа- се- ни- е. *т.*

гр -сет крот- ки- я во спа- се- ни- е. *т.*

КОНЦЕРТ №2

"Торжествуйте днесь вси, любящии Сиона"

Подвижно и величественно

Д. I — гр. — Тор-жест-вуй-те днесь, тор-жест-вуй-те днесь

Д. II — гр. — Тор-жест-вуй-те днесь, тор-жест-вуй-те вси, лю-бя-щи-и Си-

А. — гр.

Т. — гр. — Тор-жест-вуй-те днесь, тор-жест-вуй-те вси, лю-бя-щи-и Си-

Б. — гр.

вси, лю-бя-щи-и Си-о-на, тор-жест-вуй-те днесь

-о-на, тор-жест-вуй-те, тор-жест-вуй-те вси, лю-бя-щи-и Си-

тор-жест-вуй-те,

-о-на, тор-жест-вуй-те, тор-жест-вуй-те вси, лю-бя-щи-и Си-

тор-жест-вуй-те днесь вси, лю-бя-щи-и Си-

вси, лю-бя-щи-и Си-о-на, тор-жест-вуй-те, тор-жест-вуй-те

-о-на, Си-о-на, вси, лю-бя-щи-и Си-о-на, тор-жест-вуй-те, тор-жест-

лю-бя-щи-и Си-о-на,

-о-на, Си-о-на, вси, лю-бя-щи-и Си-о-на, тор-жест-вуй-те, тор-жест

-о-на,

Соло т. — Все гр.

днесь и да-ди-те хва-лу вос-

Соло т. — Все гр.

-вуй-те днесь и да-ди-те хва-лу вос-крес-ше-

Соло т. — Все гр.

и да-ди-те хва-лу, да-ди-те хва-лу вос-крес-ше-му Бо-

Соло т. — Все гр.

-вуй-те днесь и да-ди-те, да-ди-те хва-лу вос-крес-ше-

Соло т. — Все гр.

и да-ди-те хва-лу,

-крес-ше-му, вос-крес-ше-му Бо-гу на-ше-

-му, вос-крес-ше-му, вос-крес-ше-му Бо-гу на-ше-

-гу, вос-крес-ше-му Бо-гу на-ше-му, вос-крес-ше-му Бо-гу на-ше-

-му, вос-крес-ше-му, вос-крес-ше-му Бо-гу на-ше-

Бо-гу на-ше-

Д.I.II — гр.

-му, вос-крес-ше-му, вос-крес-ше-му Бо-

А. — гр.

-му, вос-крес-ше-му Бо-гу, вос-крес-ше-му Бо-гу на-ше-му,

Т — гр.

-му, вос-крес-ше-му, вос-крес-ше-му Бо-

Б. — гр.

-му,

-гу на- ше- му, Бо- гу на- ше- му,

-гу на- ше- му, Бо- гу на- ше- му,

Медленно

Соло т.

и- же сво-бо- ди нас от ра-бо- ты вра- жи- я

Соло т.

и- же сво-бо- ди нас от ра-бо- ты вра- жи- я

Соло т.

и- же сво-бо-

-ди нас от ра- бо- ты вра- жи- я

т.

и да- ро- ва нам,

т.

и да- ро- ва нам,

т.

и да- ро- ва нам,

Все т.

и

Все т.

да- ро- ва нам жи- вот веч- ный и ве- ли-ю ми- лость,

Все т.

и

Все т.

да- ро- ва нам жи- вот и ве- ли-ю ми- лость,

Соло

да- ро- ва нам жи- вот веч- ный, да- ро-

Соло

да- ро- ва нам жи- вот веч- ный,

Все

-ва нам, да- ро- ва нам жи- вот веч- ный и

Все

да- ро- ва нам

жи- вот веч- ный и

Подвижно и величественно

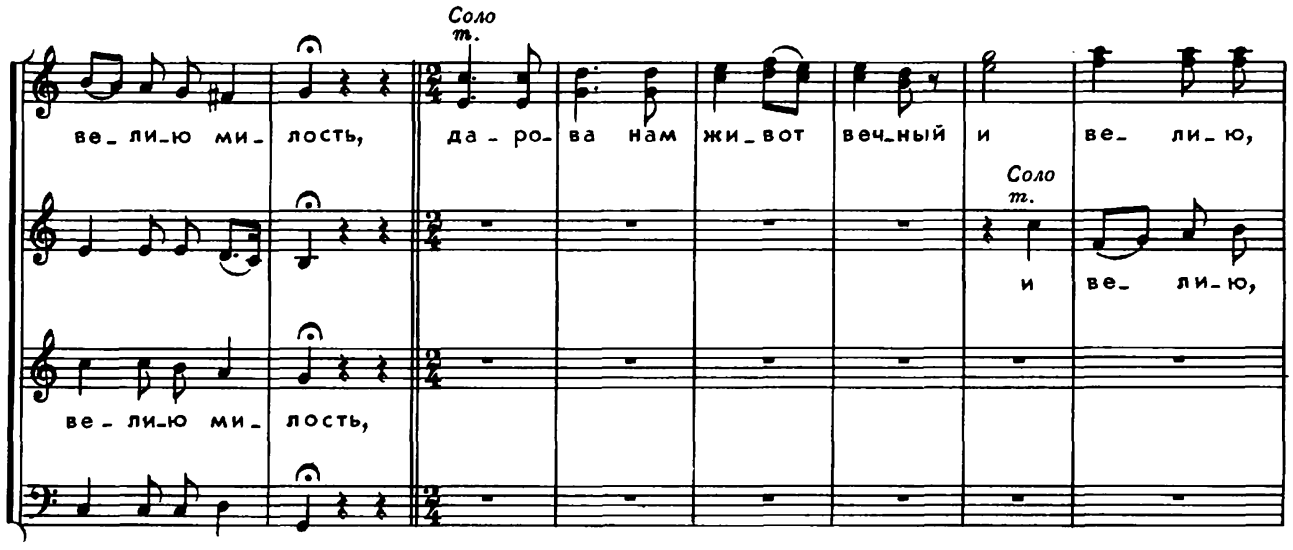

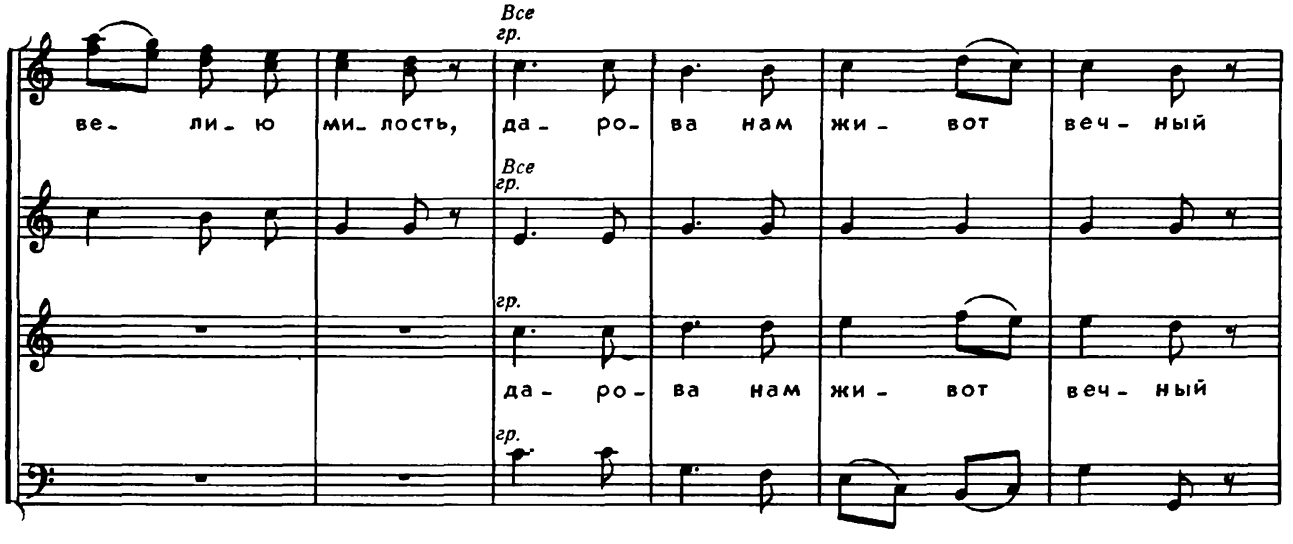

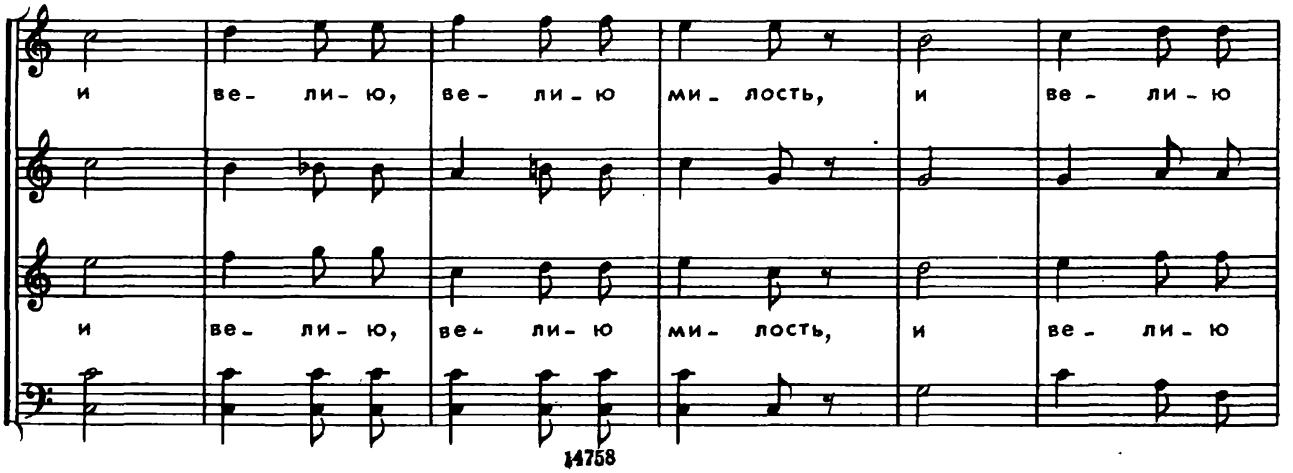

ми- лость, да- ро- ва нам жи- вот

ми- лость, да- ро- ва нам жи- вот веч- ный,

веч- ный, да- ро- ва, да- ро- ва, да- ро- ва нам жи-

да- ро- ва нам, да- ро- ва, да- ро- ва нам жи-

да- ро- ва нам жи-

-вот веч- ный, да- ро- ва, да- ро- ва нам жи-

-вот, да- ро- ва, да- ро- ва нам жи-

- вот, да- ро- ва нам жи-

-вот и ве-ли-ю, ве-ли-ю ми-лость,

m.

да-ро-

-вот и ве-ли-ю ми-лость,

m.

-вот и ве-ли-ю ми-лость,

гр.

и ве-ли-ю, ве-ли-ю,

гр.

-ва нам жи-вот веч-ный, да-ро-ва нам и

гр.

гр.

и ве-

ве-ли-ю ми-лость, и ве-ли-ю ми-лость, и

ве-ли-ю ми-лость,

и ве-ли-ю ми-лость, и

-ли-ю ми-лость,

ве-ли-ю, ве- ли-ю ми-лость.

ве-ли-ю, ве- ли-ю ми-лость.

КОНЦЕРТ №3

"Господи! силою Твоею возвеселится царь"

Подвижно и величественно

Д. гр. Гос - по-ди, Гос - по-ди! си - ло-ю Тво - е - ю

А. гр. си - ло-ю Тво - е - ю

Т. гр. Гос - по-ди, Гос - по-ди! си - ло-ю Тво - е - ю

Б. гр. си - ло-ю Тво - е - ю

m. воз - ве - се - лит - ся

m. воз - ве - се - лит - ся царь, воз - ве - се - лит - ся

m. воз - ве - се - лит - ся царь,

m. воз - ве - се - лит - ся

царь, воз - ве - се - лит - ся

воз - ве - се - лит - ся

царь,

гр. воз - ве - се - лит - ся

гр. воз - ве - се - лит - ся

гр. царь, воз - ве - се - лит - ся

гр. царь, воз - ве - се - лит - ся

царь,

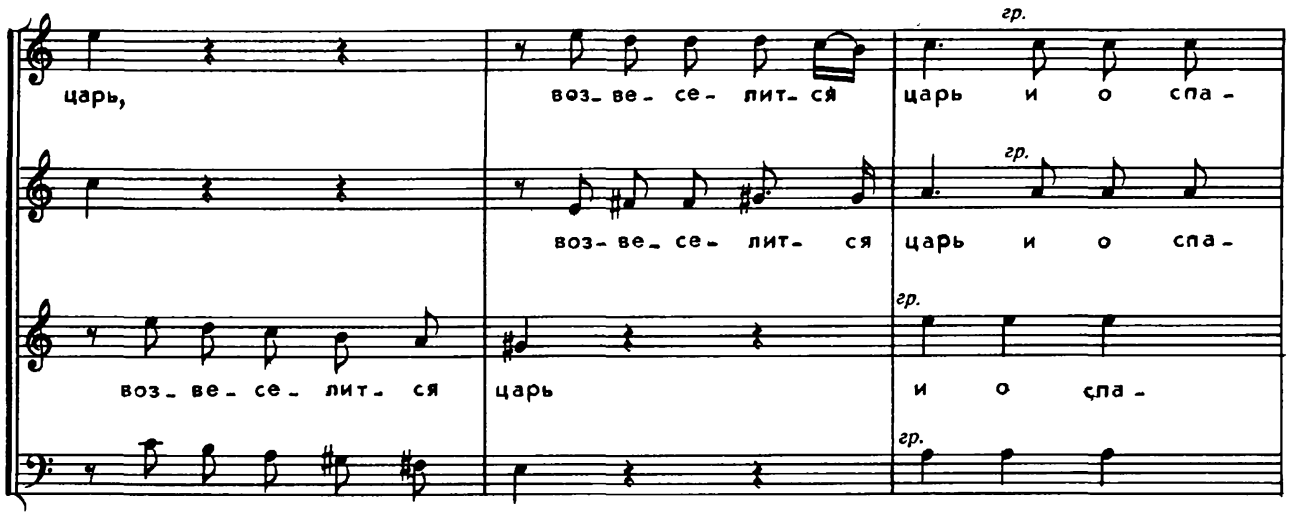
гр.
царь, воз- ве- се- лит- ся царь и о спа-
воз- ве- се- лит- ся царь и о спа-
воз- ве- се- лит- ся царь и о спа-

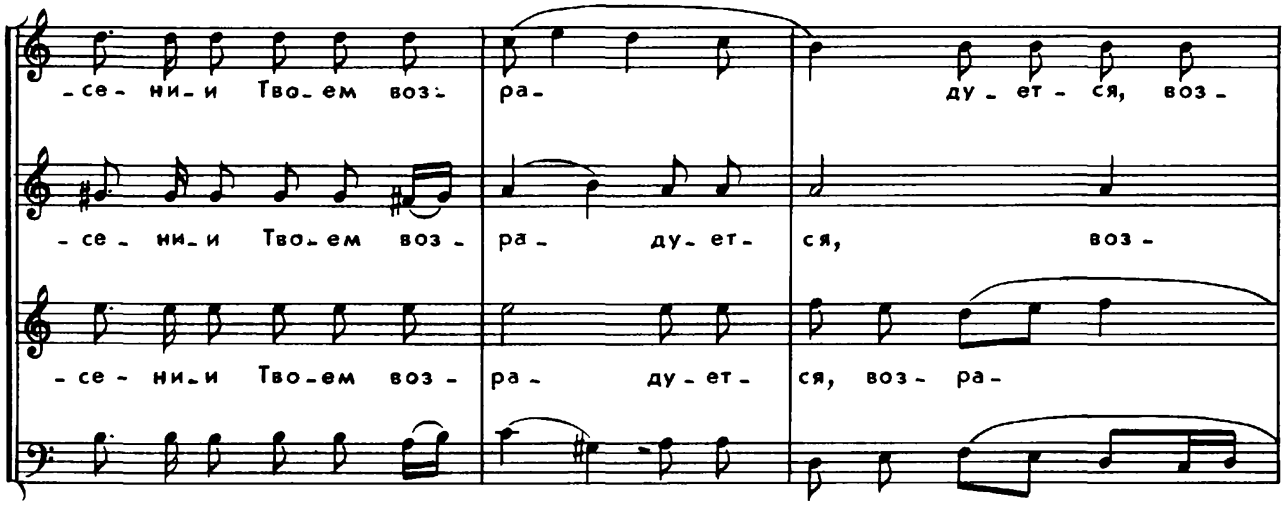
-се- ни- и Тво- ем воз- ра- ду- ет- ся, воз-
-се- ни- и Тво- ем воз- ра- ду- ет- ся, воз-
-се- ни- и Тво- ем воз- ра- ду- ет- ся, воз- ра-

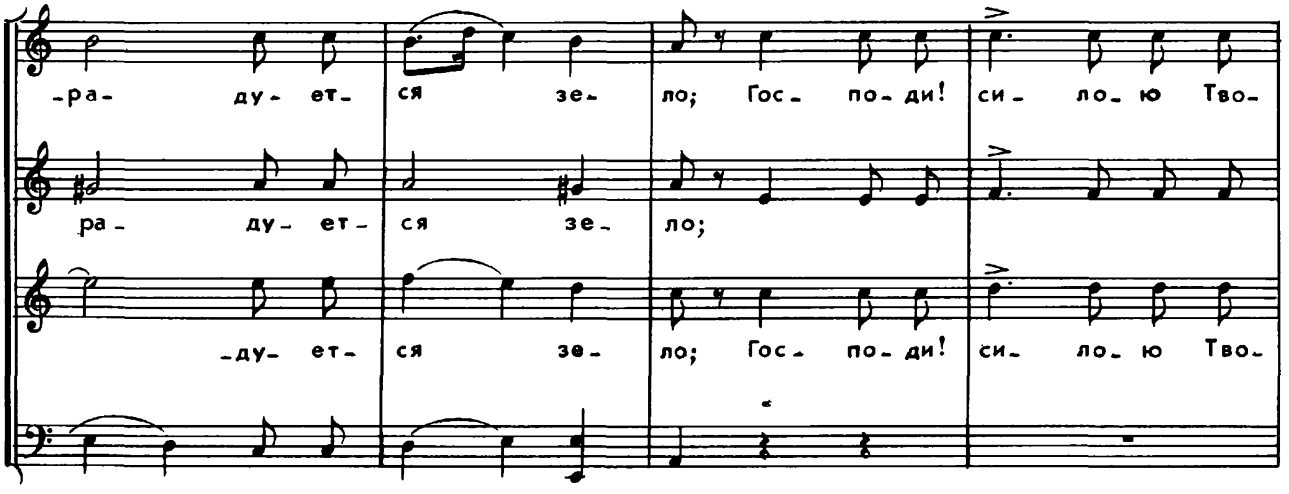
-ра- ду- ет- ся зе- ло; Гос- по- ди! си- ло- ю Тво-
ра- ду- ет- ся зе- ло;
-ду- ет- ся зе- ло; Гос- по- ди! си- ло- ю Тво-

-е- ю воз-ве-се-лит-ся царь и о спа- се-ни-и Тво-ем воз-

-е- ю воз-ве-се-лит-ся царь и о спа- се-ни-и Тво-ем воз-

и о спа- се-ни-и Тво-ем воз-

-ра- ду-ет-ся зе- ло, воз- ра- ду-ет-ся зе-

-ра- ду-ет-ся, воз- ра- ду-ет-ся зе- ло, воз-

-ра- ду-ет-ся,

-ло, воз- ра- ду-ет-ся зе- ло,

воз- ра- ду-ет-ся зе- ло, воз-ра-ду-ет-ся, воз-

-ра- ду-ет-ся зе- ло, воз-

воз-ра-ду-ет-ся, воз- ра- ду- ет- ся зе-

-ра- ду- ет- ся зе- ло,

-ра- ду- ет- ся зе- ло, воз- ра- ду- ет- ся зе-

-ло, воз- ра-

-ло, воз- ра-

и о спа- се- ни-и Тво- ем воз- ра- ду- ет- ся, воз-

-ду- ет- ся зе- ло, воз- ра- ду- ет- ся зе- ло.

m.

-ду- ет- ся зе- ло, воз- ра- ду- ет- ся зе- ло.

m.

-ра- ду- ет- ся зе- ло,

m.

Не скоро

А. *Соло* *т.*

Же- ла- ни- е серд- ца е- го дал е- си, дал е- си е-

Т. *Соло* *т.*

Б. *Соло* *т.*

Же- ла- ни- е серд- ца е- го дал е- си е-

Д. *Соло* *т.*

и хо- те- ни- я уст- ну е- го

А.

Т. - му,

т.

и хо- те- ни- я уст-

Б. *т.*

- му,

Все *т.*

не- си ли- шил, не- си ли- шил е- го, и хо-

Соло

Все *т.*

Соло

- ну е- го не- си ли- шил, не- си ли- шил е- го,

Все *т.*

Все *т.*

Д.

- те- ни- я уст- ну е- го, и хо- те- ни- я уст- ну е- го

А.

Д. *Все* — *m.*

не - си ли - шил, не - си ли - шил е - го, я - ко пред - ва -

А. *Все* — *m.*

Т. — *m.*

не - си ли - шил, не - си ли - шил е - го, я - ко пред - ва -

Б. — *m.*

я - ко пред - ва -

Соло — *m.*

- рил е - си е - го. бла - го - сло - ве - ни - ем бла - го - стын - ным,

Соло — *m.*

по - ло -

Соло — *m.*

- рил е - си е - го по - ло -

Соло — *m.*

- рил е - си е - го бла - го - сло - ве - ни - ем бла - го - стын - ным,

Все — *m.*

по - ло - жил е - си на гла -

Все — *m.*

- жил е - си на гла - ве е - го, по - ло - жил е - си на гла - ве е - го, на гла -

Все — *m.*

- жил е - си на гла - ве е - го, по - ло - жил е - си на гла - ве е - го, на гла -

Все — *m.*

по - ло - жил е - си на гла -

Соло

-ве е- го ве- нец от ка- ме- не чест- на, от ка- ме- не

Соло

-ве е- го ве- нец от ка- ме- не

-ве е- го ве- нец

-ве е- го ве- нец

Все т.

чест- на, от ка- ме- не чест- на. Жи- во-

оч. т.

Все т.

чест- на, от ка- ме- не, от ка- ме- не чест- на.

оч. т.

Все т.

от ка- ме- не, от ка- ме- не чест- на. Жи- во-

оч. т.

Все т.

оч. т.

гр.

-та про- сил есть, про- сил есть у Те- бе, и дал е- си, дал е- си е-

гр.

гр.

-та про- сил есть, про- сил есть у Те- бе, и дал е- си, дал е- си е-

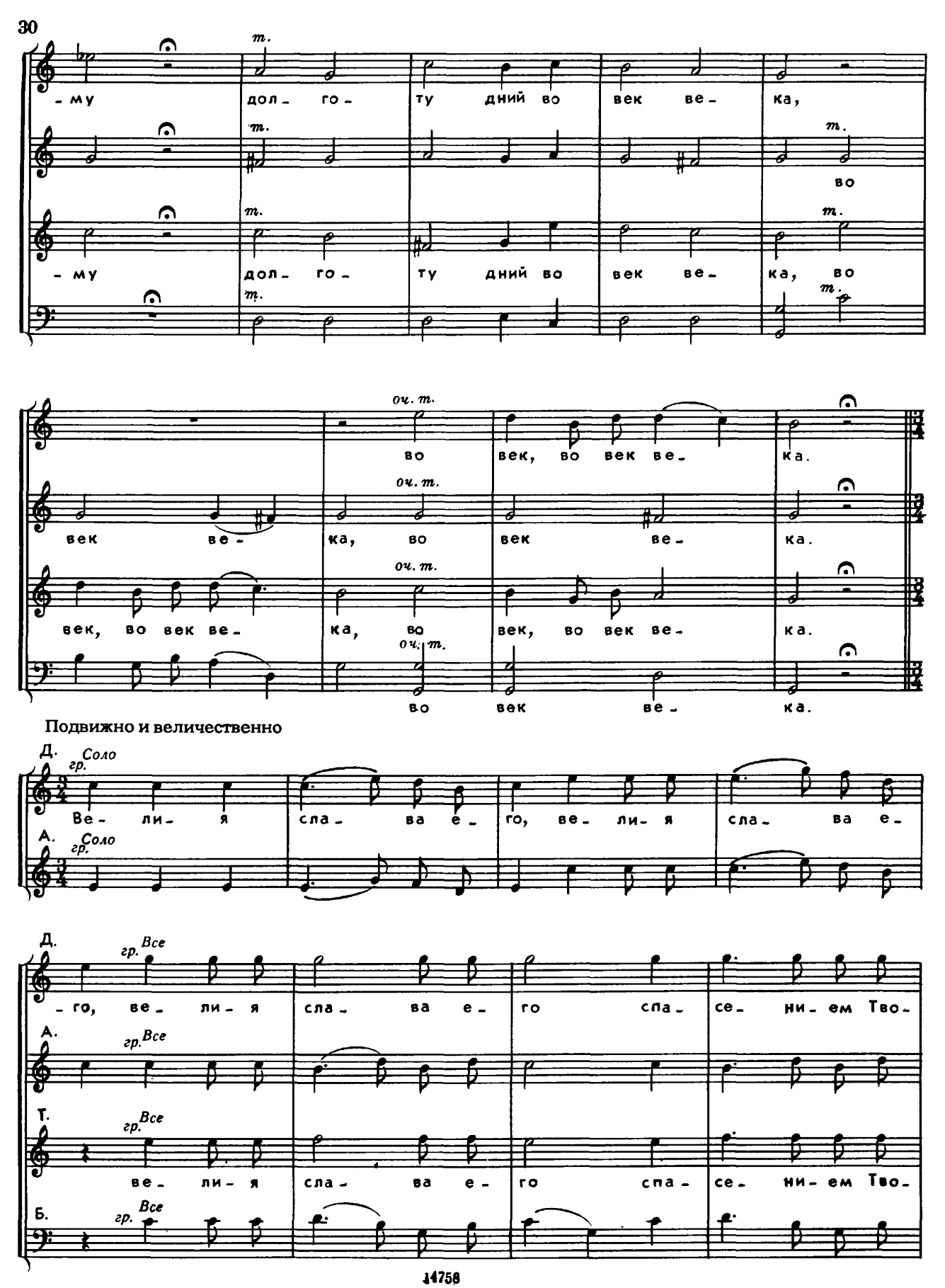
т.
-му дол- го- ту дний во век ве- ка,
во
-му дол- го- ту дний во век ве- ка, во
оч. т.
во век, во век ве- ка.
век ве- ка, во век ве- ка.
век, во век ве- ка, во век, во век ве- ка.
во век ве- ка.
Подвижно и величественно
Д. гр. Соло
А. гр. Соло
Ве- ли- я сла- ва е- го, ве- ли- я сла- ва е-
Д. гр. Все
А. гр. Все
Т. гр. Все
Б. гр. Все
-го, ве- ли- я сла- ва е- го спа- се- ни- ем Тво-
ве- ли- я сла- ва е- го спа- се- ни- ем Тво-

-им, ве- ли- я сла- ва е- го, сла- ва, сла- ва е-

-им, ве- ли- я сла- ва, сла- ва е-

Соло т.

-го спа- се- ни- ем Тво- им,

Соло т.

-го спа- се- ни- ем Тво- им,

Соло т.

Все гр.

ве- ли- я

Все гр.

ве- ли- я сла-ва, сла- ва е- го спа- се- ни-

Соло

Все гр.

ве- ли- я сла-ва, сла- ва е- го спа- се- ни-

Соло

Все гр.

ве- ли- я сла-ва, сла- ва е- го спа- се- ни-

Соло

сла- ва, сла-ва е- го, сла-ва е- го,

Все ум.

-ем Тво- им, ве- ли- я сла- ва е-

Все т. ум.

ве- ли- я сла- ва е- го, ве- ли- я сла- ва е-

Все т.

-ем Тво- им,

Все т.

ве- ли- я сла- ва, ве- ли- я сла- ва е-

гр. оч. гр. гр.

-го спа- се- ни- ем Тво- им, сла- ву и ве- ле-

гр. оч. гр. гр.

-го спа- се- ни- ем, спа- се- ни- ем Тво- им,

гр. оч. гр.

гр. оч. гр.

-го спа- се- ни- ем Тво- им,

оч. гр.

-ле- пи- е воз- ло- жи- ши, воз- ло- жи- ши на не- го, сла- ву и

оч. гр.

оч. гр.

сла- ву и ве- ле- ле- пи- е воз- ло- жи- ши, воз- ло-

оч. гр.

сла- ву и

Соло

ве- ле- ле- пи-е воз-ло-жи- ши на не- го, воз- ло- жи- ши, воз-ло-

Соло

воз- ло-

-жи- ши на не- го, воз- ло- жи- ши на не- го,

ве- ле- ле- пи-е воз-ло-жи- ши на не- го,

Д.

-жи- ши на не- го,

Все

сла- ву и ве-ле-ле- пи-е,

А.

-жи- ши на не- го,

Все

Б.

(Все)

сла- ву и ве-ле-ле- пи-е, сла- ву и ве-ле-

Соло

сла- ву и ве-ле- ле-пи-е воз-ло- жи- ши, воз-ло- жи- ши, воз-ло-

Соло

Соло

-ле- пи-е, сла- ву и ве-ле- ле-пи-е воз-ло- жи- ши, воз-ло-

Д. — оч. гр. — Все

-жи- ши на не- го, сла- ву и ве- ле- ле- ни- е воз- ло-

А. — оч. гр. — Все

Т. — оч. гр. — Все

сла- ву и ве- ле- ле- ни- е воз- ло-

Б. — оч. гр. — Все

-жи- ши на не- го,

Соло

-жи- ши на не- го, воз- ло- жи- ши, воз- ло- жи- ши

Соло

воз- ло- жи- ши

-жи- ши на не- го,

Д.

на не- го,

Все

сла- ву и ве- ле- ле- ни- е,

А.

на не- го,

Б. — (Все)

сла- ву и ве- ле- ле- ни- е, сла- ву и ве- ле-

Соло

сла- ву и ве- ле- ле- ни- е воз- ло- жи- ши, воз- ло- жи- ши, воз- ло-

Соло

Соло

-ле- ни- е, сла- ву и ве- ле- ле- ни- е воз- ло- жи- ши, воз- ло-

Д. Все оч.гр.
-жи- ши на не- го, воз- ло- жи- ши на не- го, сла- ву и

А. Все оч.гр.

Т. Все оч.гр.
воз- ло- жи- ши на не- го, сла-

Б. Все оч.гр.
-жи- ши на не- го, воз- ло- жи- ши на не- го, сла-

ве- ле- ле- пи- е воз- ло- жи- ши, воз- ло- жи- ши,

-ву и ве- ле- ле- пи- е воз- ло- жи- ши,

-ву и ве- ле- ле- пи- е воз-

воз- ло- жи- ши на не- го.

воз- ло- жи- ши на не- го.

-ло- жи- ши на не- го.

КОНЦЕРТ №4

"Воскликните Господеви вся земля"

Подвижно и величественно

Д. *Соло гр.* Вос- клик- ни- те Гос- по- де- ви, вос- клик- ни- те Гос- по- де- ви, вос- *Все гр.*

А. *Соло гр.* *Все гр.*

Т. *(Все) гр.* Вос-

Б. *(Все) гр.*

- клик- ни- те, вос- клик- ни- те, вос- клик- ни- те вся зем- ля, вос- клик- ни- те, вос- клик- ни- те, вос-

- клик- ни- те, вос- клик- ни- те, вос- клик- ни- те вся зем- ля, вос- клик- ни- те,

- клик- ни- те Гос- по- де- ви, вос- клик- ни- те Гос- по- де- ви, вос- клик- ни- те

вос- клик- ни- те, вос- клик- ни- те Гос- по- де- ви, вос- клик- ни- те

вся зем- ля, вос-клик-ни-те, вос-клик- ни- те, вос-

вос- клик-ни-те, вос- клик- ни- те Гос-по-де-ви,

вся зем- ля, вос- клик-ни-те, вос-клик-ни-те, вос- клик- ни- те Гос-по-де-ви, вос-

вос-клик- ни- те,

-клик- ни-те Гос- по- де- ви, вос- клик-ни-те вся зем- ля!

Соло

Пой- те же

Соло

-клик- ни-те Гос- по- де- ви, вос- клик-ни-те вся зем- ля!

Все т.

и- ме-ни Е- го, пой-те,

Все т.

и- ме-ни Е- го, пой-те,

Соло

пой- те,

Все т.

пой-те,

Соло

Пой- те же и- ме-ни Е- го, пой-те,

Все т.

пой- те,

(Все) т.

пой-те,

(Все) т.

пой-те,

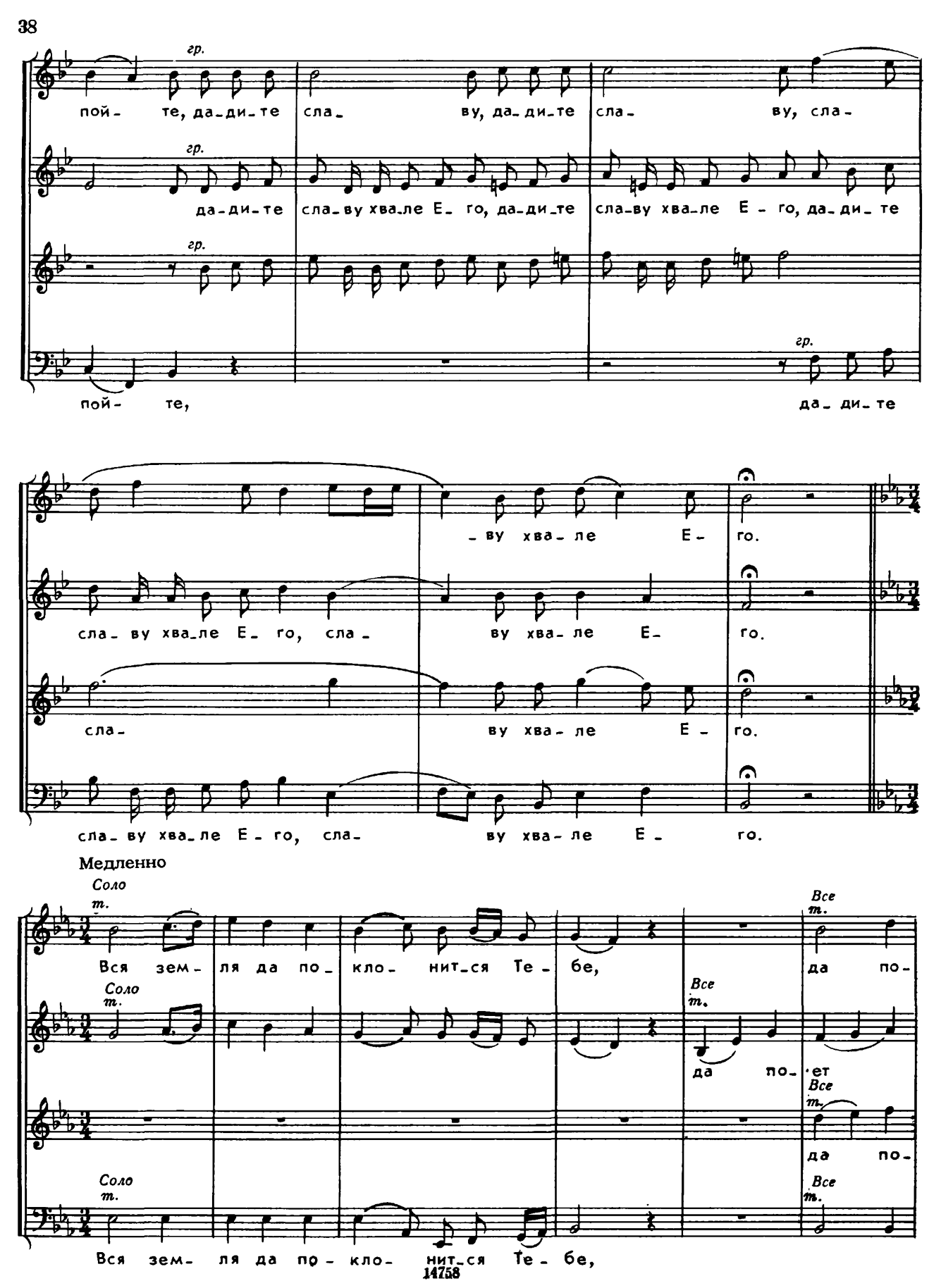
гр.
пой- те, да-ди-те сла- ву, да-ди-те сла- ву, сла-
да-ди-те сла-ву хва-ле Е- го, да-ди-те сла-ву хва-ле Е - го, да-ди- те
пой- те,
да- ди- те
-ву хва- ле Е- го.
сла- ву хва-ле Е- го, сла- ву хва- ле Е- го.
сла- ву хва- ле Е - го.
сла- ву хва-ле Е - го, сла- ву хва- ле Е - го.
Медленно
Соло т.
Все т.
Вся зем- ля да по- кло- нит-ся Те- бе, да по-
да по- ет
да по-
Вся зем- ля да по- кло- нит-ся Те- бе,

Соло

-ет и-ме-ни Тво-е-му, да по-ет же

Соло

и-ме-ни Тво-е-му, Тво-е-му,

-ет и-ме-ни Тво-е-му,

Все

и-ме-ни Тво-е-му, Выш-ний; вся зем-ля да по-

Соло

Все

Соло

(Все)

и-ме-ни Тво-е-му, Выш-ний;

(Все)

Все
т.

-кло-нит-ся Те-бе, да по-ет, да по-ет

Все
т.

(Все)
т.

да по-ет, да по-ет, да по-ет

(Все)
т.

да по-ет,

и_ме_ни Тво_е_ му, Выш_ ний; вся зем_ ля да по_

и_ме_ни Тво_е_ му, Выш_ ний; вся зем_ ля да по_

Соло Все

_кло_нит_ся Те_ бе, да по_ ет же и_ме_ни Тво_е_

Соло Все

(Все)

_кло_нит_ся Те_ бе, и_ме_ни Тво_е_

(Все)

Довольно скоро

гр.

му, Выш ний! Вос_ тру_ би_ те в но_во_ ме_ся_чи_и тру_бо_ю,

гр.

му, Выш ний!

вос- тру- би- те в но- во- ме- ся- чи- и тру- бо- ю, вос- тру- би- те, вос- тру-

гр.

вос- тру- би- те, вос- тру-

гр.

- би- те в но- во- ме- ся- чи- и тру- бо- ю, вос- тру- би- те, вос- тру- би- те

- би- те, вос- тру- би- те, вос- тру- би- те

гр.

во бла- го- зна- ме- ни- тый день празд-

гр.

гр.

во бла- го- зна- ме- ни- тый день празд-

гр.

во бла- го- зна- ме- ни- тый день,

-ни- ка на- ше- го; вос- тру- би- те, вос- тру-

-ни- ка на- ше- го; вос- тру- би- те, вос- тру-

-би- те в но- во- ме- ся- чи- и тру- бо- ю, вос- тру- би- те, вос- тру- би- те

-би- те, вос- тру- би- те, вос- тру- би- те

m.

во бла- го- зна- ме- ни- тый день, бла- го- зна- ме- ни- тый

m.

во бла- го- зна- ме- ни- тый день, бла- го- зна- ме- ни- тый день,

m.

во бла- го- зна- ме- ни- тый

m.

во бла- го- зна- ме- ни- тый день

Покойно

гр. — день празд-ни-ка, празд-ни-ка на-ше-го, бла-го-сло-ви-те, я-зы-

гр. — m. —

гр. — день празд-ни-ка, празд-ни-ка на-ше-го, бла-го-сло

гр. — m. —

гр. — празд-ни-ка,

-цы, бла-го-сло-ви-те, я-зы-цы, Бо-га на-

Бо-га на-

-ви-те, бла-го-сло-ви-те Бо-га

Оживленно

Соло m. — -ше-го, и у-слы-шан со-тво-ри-те

Соло m. — -ше-го,

на-ше-го,

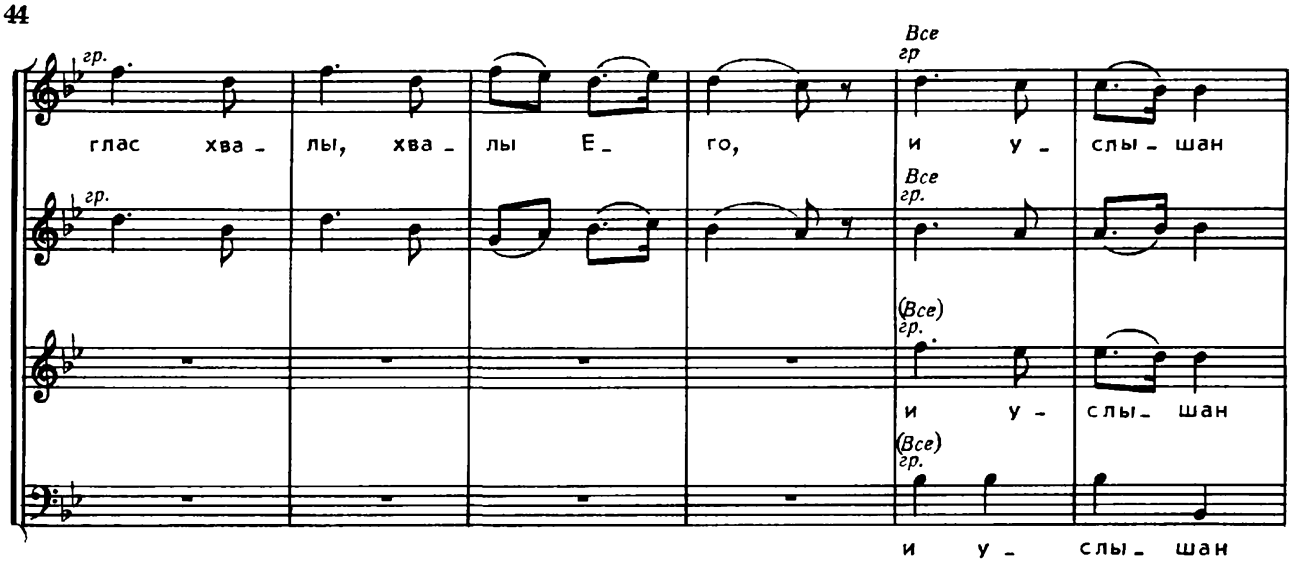
гр.
Все гр
глас хва - лы, хва - лы Е - го, и у - слы - шан
гр.
Все гр.
(Все) гр.
и у - слы - шан
(Все) гр.
и у - слы - шан

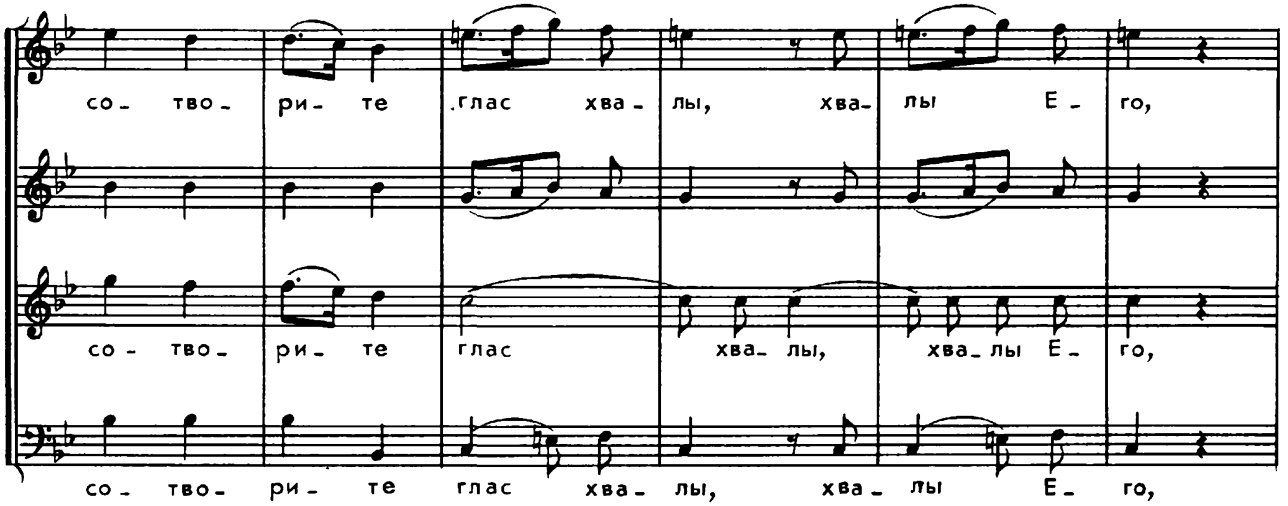
со - тво - ри - те глас хва - лы, хва - лы Е - го,
со - тво - ри - те глас хва - лы, хва - лы Е - го,
со - тво - ри - те глас хва - лы, хва - лы Е - го,

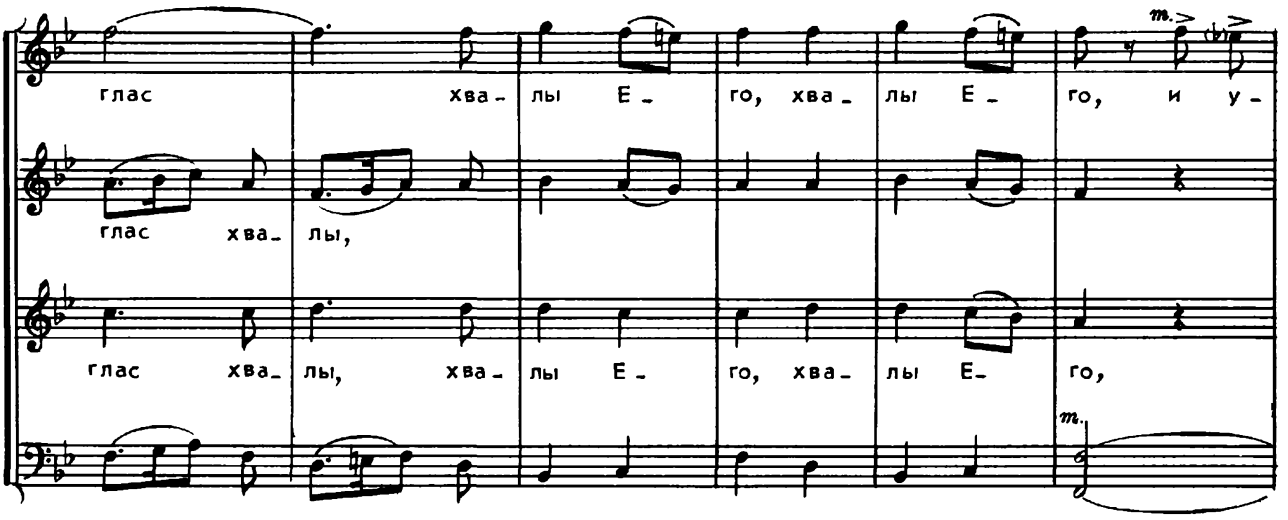
глас хва - лы Е - го, хва - лы Е - го, и у -
глас хва - лы,
глас хва - лы, хва - лы Е - го, хва - лы Е - го,
m.

-слы- шан со-тво- ри- те глас хва- лы, и у- слы- шан со-тво-

m. и у- слы- шан со-тво- ри- те глас хва- лы, хва-

m. и у- слы- шан со-тво- ри- те глас хва-

-ри- те глас хва- лы Е- го, гр. и у- слы-шан со-тво- ри- те

гр. -лы,

-лы, глас хва- лы Е- го,

гр. и у-

глас хва- лы Е- го, гр. и у-

гр. гр. гр. и у-

гр. -слы- шан со- тво- ри- те глас хва- лы Е- го,

-слы шан со-тво-ри-те глас хва-лы, хва-лы Е-

-слы-шан со-тво-ри-те глас хва-лы, хва-лы Е-

Соло т. Все гр. Соло т.

-го, и у-слы-шан со-тво-ри-те глас хва-лы, хва-лы Е-го, и у-

Соло т. Все гр. Соло т.

-го, глас хва-лы, хва-лы Е-го,

Все гр.

Все гр.

-слы-шан со-тво-ри-те глас хва-лы, хва-лы Е-го, глас

Все гр.

(Все) гр.

глас хва-лы, хва-лы Е-го, глас

(Все) гр.

глас

хва-лы, хва-лы Е-го.

глас хва-лы,

хва-лы, хва-лы Е-го.

хва-лы Е-го.

КОНЦЕРТ №5

"Услышит тя Господь в день печали"

Оживленно и величественно

Д. гр. У - слы-шит тя Гос-подь Соло в день пе-ча-ли, Все гр. у - слы-шит тя Гос-подь

А. гр. Соло Все гр.

Т. гр. У - слы-шит тя Гос-подь, гр. у - слы-шит тя Гос-подь,

Б. гр. гр.

Соло в день пе-ча-ли, за- гр. Все щи-тит тя и-мя Бо-га, и-мя Бо- га И-а-ков-ля, за-

Соло гр. Все за- гр. щи-тит тя и-мя Бо-га, и-мя Бо- га И-а-ков-ля, за-

гр.

-щи-тит тя и- мя Бо- га, и-мя Бо-га И-а-ков-ля, Соло т. у-

Соло т.

-щи-тит тя и- мя Бо- га, и-мя Бо-га И-а-ков-ля, Соло т. у-

Все гр.

-слы- шит тя, у- слы-шит тя, у- слы-шит тя в день пе- ча- ли, за-

Все гр.

Все гр.

-слы- шит тя, у- слы-шит тя, у- слы-шит тя в день пе- ча- ли, за-

Все гр.

Соло

у- слы-шит тя в день пе-ча- ли,

-щи-тит тя и- мя Бо- га, и-мя Бо- га И- а-ков- ля.

Соло

По- слет ти

-щи-тит тя и- мя Бо- га, и-мя Бо- га И- а- ков-ля.

по- мощь от Свя- та- го и от Си- о- на за- сту- пит тя, и от Си-

Соло

По-слет ти по- мощь и от Си- о- на за- сту- пит тя, и от Си-

Соло

Все т.

По- слет ти по- мощь от Свя- та- го и от Си-

Все т.

-о- на за- сту- пит тя;

Все т.

-о- на за- сту- пит тя; по- слет ти по- мощь от Свя- та- го и от Си-

гр.

-о- на за- сту- пит тя; и от Си- о- на за- сту- пит тя, за-

гр.

и от Си- о- на за-

гр.

-о- на за- сту- пит тя; и от Си- о- на за- сту- пит тя, за-

Все гр.

и от Си- о- на за- сту- пит тя, и от Си- о- на за-

гр.

-сту- пит тя; по- слет ти по- мощь от Свя- та- го и от Си-

гр.

-сту- пит тя;

гр.

-сту- пит тя; по- слет ти по- мощь от Свя- та- го и от Си-

гр.

-сту- пит тя, за- сту-

-о- на за-сту-пит тя, и от Си-о- на, и от Си-о- на, и от Си-о- на за-

-о- на за-сту-пит тя, и от Си-о- на, и от Си-о- на, и от Си-

-пит тя,

Медленно

Соло т.

-сту- пит, за- сту- пит тя, за- сту- пит тя. По- мя-

-о- на за- сту- пит тя, за- сту- пит тя.

Соло т.

По- мя-

-нет вся- ку жерт- ву тво- ю,

Соло т.

и все- со-

Соло т.

и все- со-

-нет вся- ку жерт- ву тво- ю, и все- со-

Все т.

и

-жже-ни-е тво- е туч- но, туч- но бу- ди,

-жже-ни-е тво- е туч- но, туч- но бу- ди,

-жже-ни-е тво- е туч- но,

все- со- жже- ни- е тво- е туч-но, туч- но бу- ди,

Все т.

и все- со- жже- ни- е тво- е туч-но,

Все т.

и все- со-жже-ни- е тво- е туч- но бу- ди,

Все т.

Соло т.

и все- со- жже- ни-е тво- е туч- но, туч-но бу- ди.

Соло т.

Соло т.

Даст ти Гос-

Соло т.

т.

и все- со- жже-ни- е туч- но бу- ди.

А.

Т. -подь по серд-цу тво-е-му, по серд-цу тво-е-му и весь со-

Б.

m. и весь со-вет твой ис-

m. и

-пол- нит, и весь со-вет твой ис- пол-

-вет твой ис-пол- нит, и весь со- вет твой ис-пол-

весь со- вет твой ис- пол- нит, и весь со- вет твой ис-

Д.

Все m. и весь со-

А. -нит, весь со- вет твой ис- пол- нит, и весь со-

Все m.

Т. -нит, весь со- вет твой ис- пол- нит,

Все m.

Б. -пол- нит, со- вет твой ис- пол- нит, весь со-

Все m.

-вет твой ис- пол- нит, весь со- вет твой ис- пол-

-вет твой ис- пол- нит, и весь со- вет твой ис- пол-

-вет, весь со- вет твой ис- пол-

Еще медленнее

гр.

-нит. Гос-по-ди! спа-си ца-ря, спа-си, спа-си ца-ря, Гос-по-ди, спа-си ца-

гр.

-нит.

гр.

Гос-по-ди! спа-си ца-ря,

гр.

-нит.

-ря, спа-си, спа-си ца-ря, спа-си ца-ря, спа-си ца-

Гос-по-ди, спа-си ца-ря, спа-си ца-ря, спа-си ца-

Оживленно

ум.

-ря и у-слы-ши ны, у-слы-ши ны, вон-же

ум.

и у-слы-ши ны, вон-же

-ря

Д.
а - ще день при - зо - вем Тя, и у - слы - ши, у - слы - ши ны, вон - же

А.
день при - зо - вем Тя,

Б.
ум.
и у - слы -

Д.
а - ще день при - зо - вем Тя, *гр.* у - слы - ши ны,

А.
гр.

Т.
гр.
и у - слы - ши ны, у - слы - ши ны, вон - же

Б.
гр.
- ши ны,

у - слы - ши ны, вон - же а - ще день при - зо - вем,

вон - же день при - зо -

а - ще день при - зо - вем Тя, вон - же день при - зо -

при-зо-вем Тя, у-слы-ши ны, вон-же а-ще день при-зо-вем,

-вем,

-вем, при-зо-вем Тя,

у-слы-ши ны, вон-же день при-зо-

при-зо-вем Тя, вон-же а-ще день при-зо-вем, при-зо-вем

вон-же день при-зо-вем, при-зо-вем

-вем, при-зо-вем Тя,

Тя,

и у-

Тя, и у-слы-ши ны, у-слы-ши ны, вон-же день при-зо-вем Тя,

у-

и у-слы- ши ны,

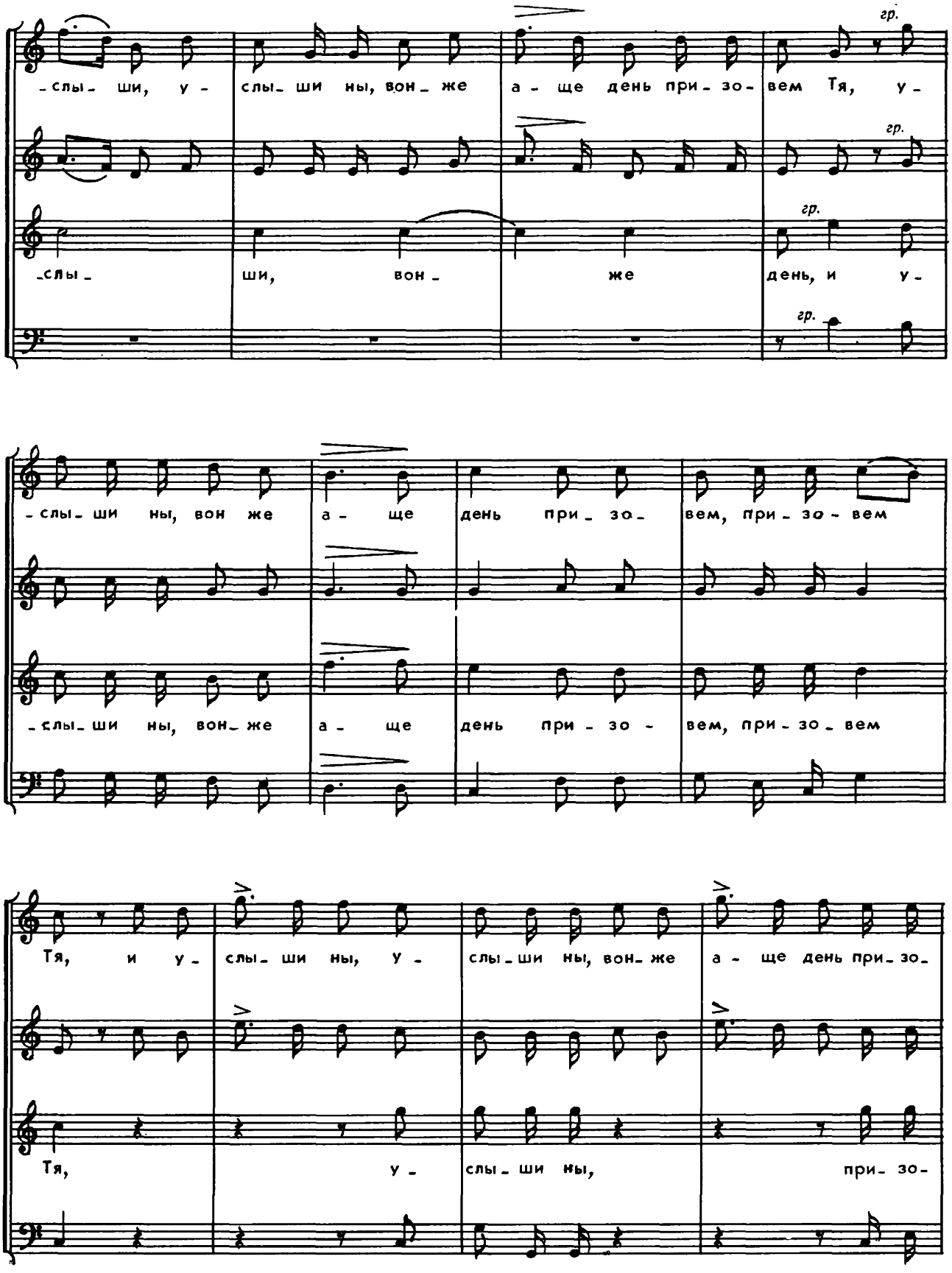
-слы- ши, у- слы- ши ны, вон- же а- ще день при- зо- вем Тя, у-
гр.
-слы- ши, вон- же день, и у-
-слы- ши ны, вон же а- ще день при- зо- вем, при- зо- вем
-слы- ши ны, вон- же а- ще день при- зо- вем, при- зо- вем
Тя, и у- слы- ши ны, у- слы- ши ны, вон- же а- ще день при- зо-
Тя, у- слы- ши ны, при- зо-

-вем, при-зо- вем Тя, и у- слы- ши, у- слы-ши ны, вон-же

-вем, при-зо- вем Тя, и у- слы- ши ны,

а- ще день при-зо- вем Тя, у- слы-ши ны, вон- же а- ще

вон- же день, и у- слы-ши ны, вон-же а- ще

день при-зо- вем, при-зо- вем Тя, вон- же а- ще

день при-зо- вем, при-зо- вем Тя, вон- же а- ще

день при- зо- вем Тя.

день при- зо- вем Тя.

КОНЦЕРТ №6

"Слава в вышних Богу"

Оживленно

Д. *гр.* Сла- ва во выш-них Бо- гу, сла- ва во выш- них

А. *гр.* сла- ва во выш-них

Т. *гр.* Сла- ва во выш-них Бо- гу,

Б. *гр.*

Бо- гу, сла- ва во выш- них Бо- гу,

Бо- гу, сла- ва во выш-них Бо- гу,

сла- ва, *гр.* сла- ва во выш- них

гр.

гр. сла- ва во выщ- них Бо- гу, сла- ва во выш- них

гр.

Бо- гу, сла- ва во выш- них Бо- гу,

Бо- гу, и на зем- ли мир, во выш- них

сла- ва во выш- них, во выш- них

и на зем- ли мир, и на зем- ли мир,

Бо- гу, и на зем- ли, мир, сла- ва во выш- них, во выш- них

Бо- гу, и на зем- ли, и на зем- ли мир, сла- ва во выш- них

и на зем- ли мир, сла- ва во выш- них, во выш- них

во выш- них

Бо- гу, и на зем- ли мир, и на зем- ли мир, во выш- них Бо- гу, во выш- них Бо- гу,

оч. гр.

Бо- гу, и на зем- ли мир,

оч. гр.

Бо- гу, и на зем- ли, и на зем- ли мир, и на зем- ли мир, и на зем

оч. гр.

оч. гр.

и на зем_ли мир, и на зем_ли мир,

m.

сла_ва во

m.

_ли мир, и на зем_ли, и на зем_ли мир,

и на зем_ли мир,

m.

во выш_них Бо_гу, и на зем_ли

выш_них Бо_гу, и на зем_ли мир, на зем_ли

m.

Медленно

Соло

m.

мир. Днесь вос_при_ем_лет Виф_ле_ем,

Соло

m.

мир. вос_при_

Соло

m.

...вос_при_

Соло

m.

...вос_при_

А. Все т.

-ем- лет, вос- при- ем- лет Виф- ле- ем се- дя- ща- го прис-

Т. Все т.

-ем- лет Виф- ле- ем се- дя- ща- го

Б. Все т.

-ем- лет Виф- ле- ем се- дя-

Д. Все ум.

се- дя- ща- го прис- но, прис- но, со От- цем, днесь вос- при-

А. ум. гр.

-но,

Т.

прис- но, прис- но, со От- цем,

ум.

-ща- го прис- но,

-ем- лет се- дя- ща- го прис- но, се- дя- ща- го

гр.

днесь вос- при- ем- лет се- дя- ща- го, се- дя- ща- го

гр.

прис- но со, От- цем, днесь

днесь ан- ге- ли мла-

прис- но, со От- цем, днесь ан- ге- ли мла-

ан- ге- ли мла- ден- ца рож- ден- на- го, днесь ан- ге- ли мла-

-ден- ца,

-ден- ца, мла- ден- ца рож- ден- на- го,

днесь

-ден- ца, мла- ден- ца рож- ден- на-

днесь ан- ге- ли мла- ден- ца, мла- ден- ца рож- ден- на-

ан- ге- ли мла- ден- ца рож- ден- на-

Не скоро

-го

гр.

бо- го- леп- но сла- во- сло- вят, сла- во-

-го

гр.

бо- го- леп- но

-го

гр.

бо-

гр.

бо- го- леп- но сла- во- сло- вят,

-сло- вят, бо- го- леп- но,

сла- во- сло- вят, сла- во- сло- вят, бо- го-

-го- леп- но сла- во- сло- вят,

бо- го- леп- но сла- во- сло-

-леп- но сла- во- сло- вят, сла- во- сло-

бо- го- леп- но сла- во- сло-

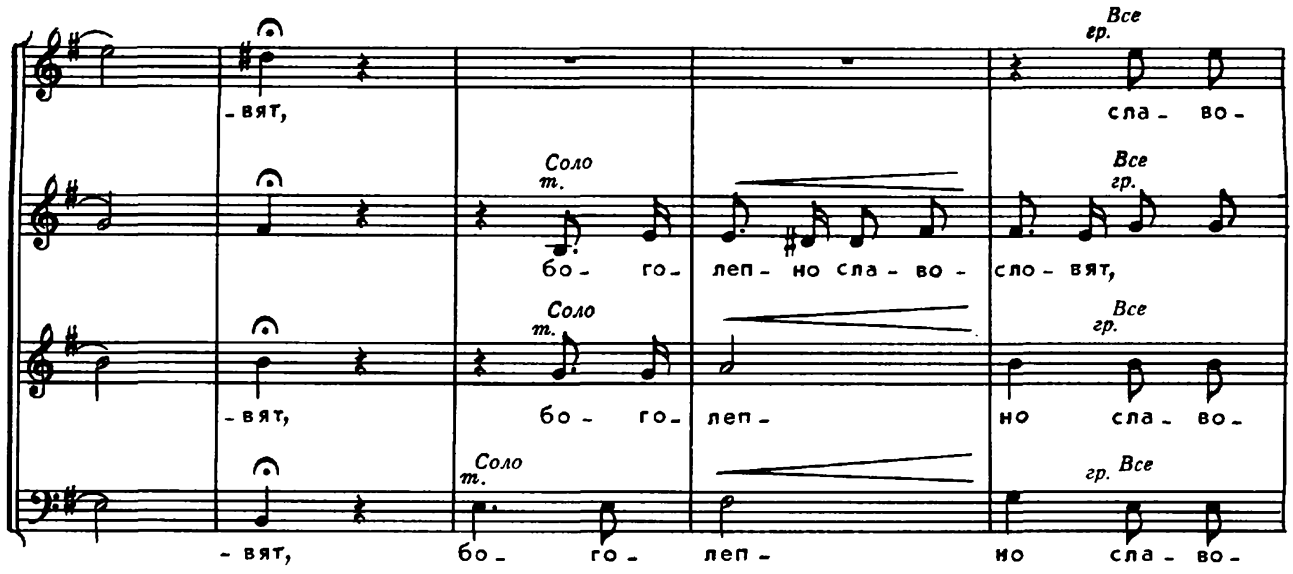
Все гр.
-вят, сла- во-
Соло т.
Все гр.
бо- го- леп- но сла- во- сло- вят,
Соло т.
Все гр.
-вят, бо- го- леп- но сла- во-
Соло т.
гр. Все
-вят, бо- го- леп- но сла- во-

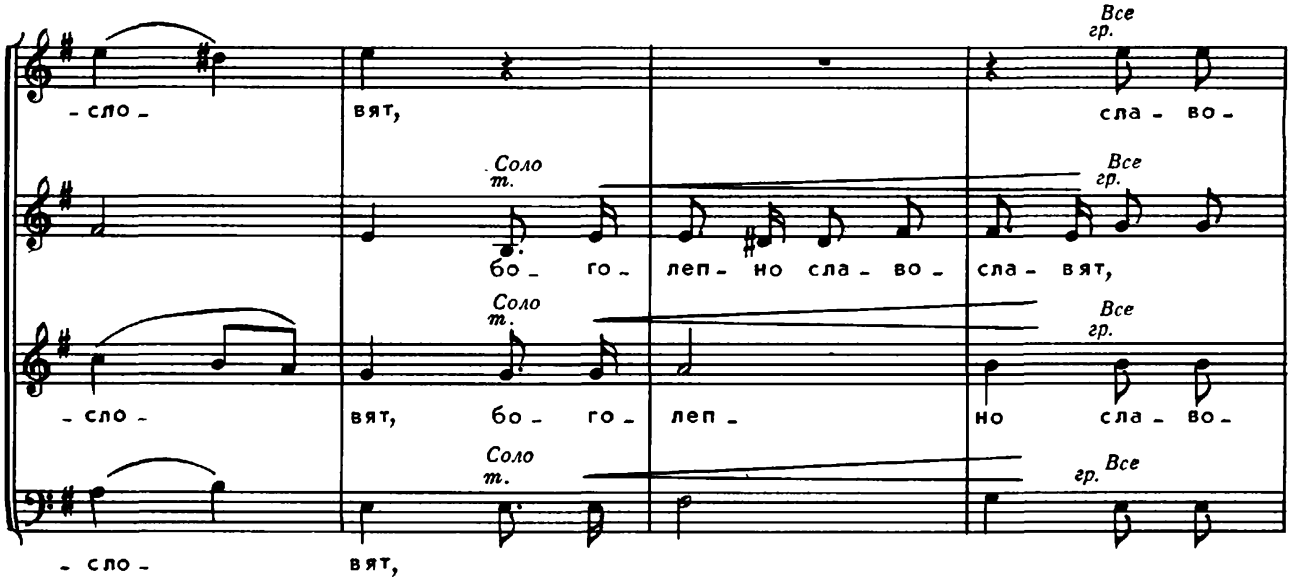
Все гр.
-сло- вят, сла- во-
Соло т.
Все гр.
бо- го- леп- но сла- во- сла- вят,
Соло т.
Все гр.
-сло- вят, бо- го- леп- но сла- во-
Соло т.
гр. Все
-сло- вят,

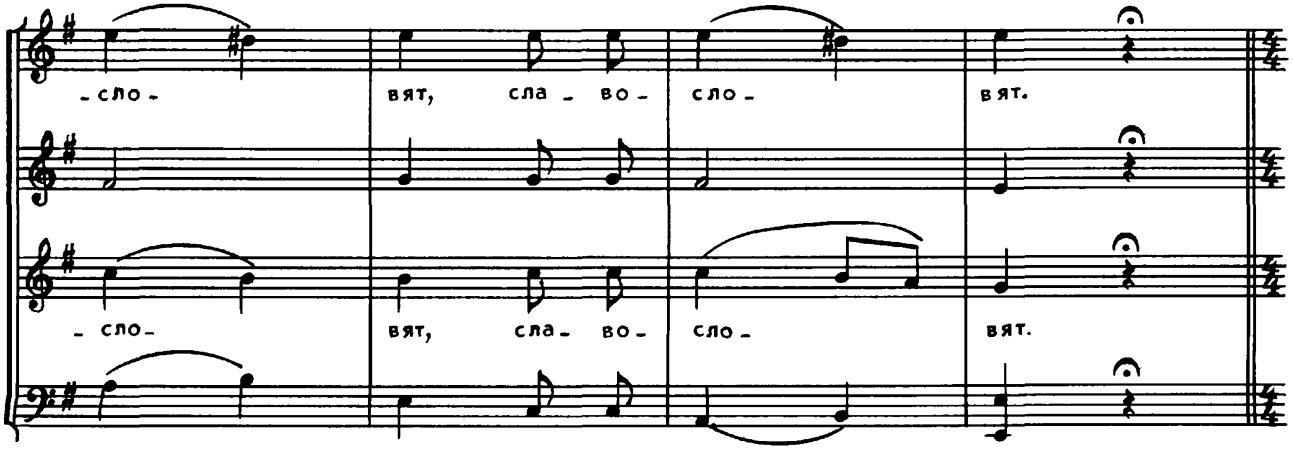
-сло- вят, сла- во- сло- вят.
-сло- вят, сла- во- сло- вят.

Оживленно

гр.

Сла- ва во выш-них Бо-гу, сла-ва во выш- них

гр.

сла-ва во выш- них

гр.

Сла- ва во выш-них Бо-гу,

гр.

Бо- гу, сла- ва во выш- них Бо-гу, сла- ва во выш-них

гр.

Бо- гу, сла- ва во выш-них Бо-гу,

гр.

сла- ва,

гр.

сла-ва во выш-них Бо- гу,

гр.

Бо- гу, сла- ва во выш-них Бо-гу, и на зем-ли

сла- ва во выш-них Бо- гу, и на зем-ли мир, и на зем-ли

и на зем-ли

мир, во выш-них Бо-гу, и на зем-ли

сла-ва во выш-них, во выш-них Бо-гу, и на зем-ли, и на зем-ли

мир,

мир,

мир, бла-го-во-ле-ни-

мир, в че-ло-ве-цех бла-го-во-ле-ни-е,

бла-го-во-ле-ни-

-е, в че-ло-ве-цех бла-го-во-ле-ни-е, бла-го-во-ле-ни-

-е, в че-ло-ве-цех бла-го-во-ле-ни-е, бла-го-во-ле-ни-

-е, бла-го-во-ле-ни-е.

-е, бла-го-во-ле-ни-е.

КОНЦЕРТ №7

"Приидите, возрадуемся Господеви"

Оживленно и величественно

Д. *гр.* При - и - ди - те, воз - ра - ду - ем - ся Гос - по - де - ви, при - и - ди - те, воз -

А. *гр.*

Т. *гр.* При - и - ди - те, воз - ра - ду - ем - ся Гос - по - де - ви, при - и - ди - те, воз -

Б. *гр.*

- ра - ду - ем - ся Гос - по - де - ви, вос - клик - нем, вос - клик - нем Бо - гу, вос -

- ра - ду - ем - ся Гос - по - де - ви, вос - клик - нем Бо - гу, вос -

вос - клик - нем, вос - клик - нем

- клик - нем, вос - клик - нем Бо - гу, вос - клик - нем Бо - гу, вос - клик - нем Бо - гу, вос -

- клик - нем Бо - гу, вос -

Бо - гу, вос - клик - нем, вос - клик - нем Бо - гу, вос - клик - нем Бо - гу, вос -

-клик-нем Спа-си-те-лю на-ше-му, вос-клик-нем Бо-гу, вос-клик-нем

-клик-нем Спа-си-те-лю на-ше-му, вос-клик-нем, вос-

-клик-нем Спа-си-те-лю на-ше-му,

Бо-гу;

Соло т.

пред-ва-рим ли-це Е-го во ис-по-ве-да-ни-

Соло т.

-клик-нем; пред-ва-рим ли-це Е-го во ис-по-ве-да-ни-

Соло т.

Соло ум.

пред-ва-рим ли-це Е-го во ис-по-ве-да-ни-

ум.

-и, пред-ва-рим ли-це Е-го во ис-по-ве-да-ни-

ум.

-и, пред-ва-рим

ум.

пред-ва-рим ли-це Е-го во ис-по-ве-да-ни-

Все т.

-и и во псал- мех вос- клик- нем Е- му, и во псал- мех вос- клик- нем Е-

Все т.

-и

Все т.

и во псал- мех вос- клик- нем Е- му, и во псал- мех вос- клик- нем Е-

Все т.

-и

гр.

-му, и во псал- мех вос- клик- нем Е- му, вос- клик- нем Е- му, вос- клик- нем Е-

гр.

гр.

-му, и во псал- мех вос- клик- нем Е- му, вос- клик- нем Е- му, вос- клик- нем Е-

гр.

Протяжно

Соло т.

-му, вос- клик- нем Е- му, вос- клик- нем Е- му. Я- ко бла- го- сло-

-му, вос- клик- нем Е- му, вос- клик- нем Е- му.

Соло т.

Я- ко бла- го- сло-

-вя- щи- и Е- го на- сле- дят зем- лю,

Соло т.

...я- ко бла- го- сло-

Соло т.

-вя- щи- и Е- го на- сле- дят зем- лю, на- сле- дят зем- лю,

Все т.

бла- го- сло- вя- щи- и Е-

Все т.

-вя- щи- и Е- го на- сле- дят зем- лю, бла- го- сло-

Все т.

Все т.

бла- го- сло-

-го на- сле- дят зем- лю

Соло т.

-вя- щи- и на- сле- дят зем- лю, бла- го- сло-

Соло т.

бла- го- сло-

Соло т.

-вя- щи- и на- сле- дят зем- лю,

Все т.

и все-

Все т.

-вя- щи- и Е- го на- сле- дят зем- лю

Все т.

-вя- щи- и Е- го на- сле- дят зем- лю и все-

-лят- ся в век ве- ка на ней, и все- лят- ся в век ве- ка на

-лят- ся в век ве- ка на ней, и все- лят- ся в век ве- ка на

гр.

ней, и все- лят- ся в век ве- ка на ней, и все-

гр.

гр.

ней, и все- лят- ся в век ве- ка на ней, и все-

Все гр.

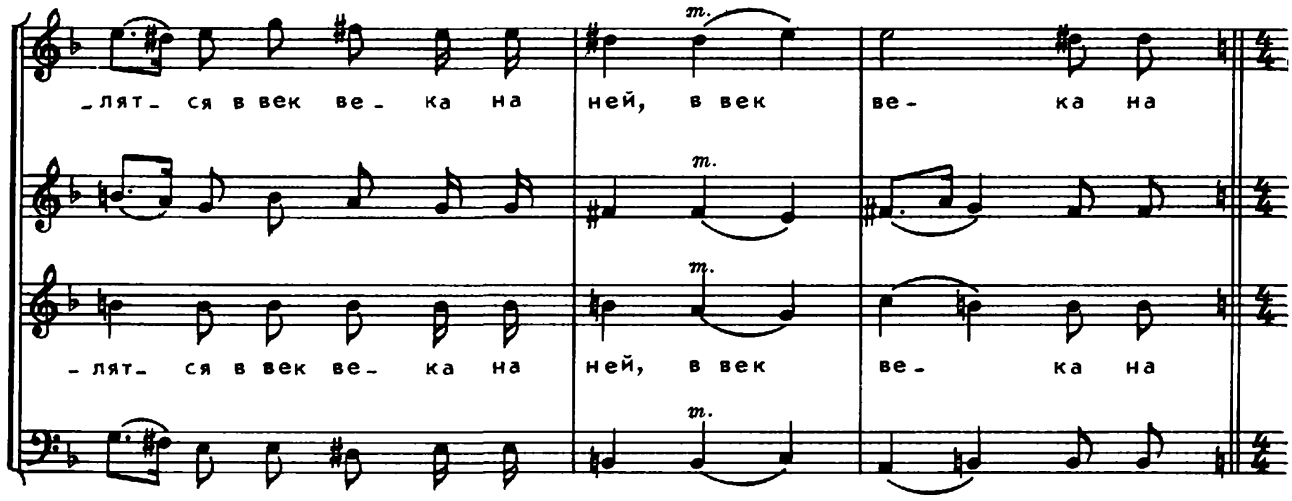
m.
-лят- ся в век ве- ка на ней, в век ве- ка на
m.
-лят- ся в век ве- ка на ней, в век ве- ка на
m.

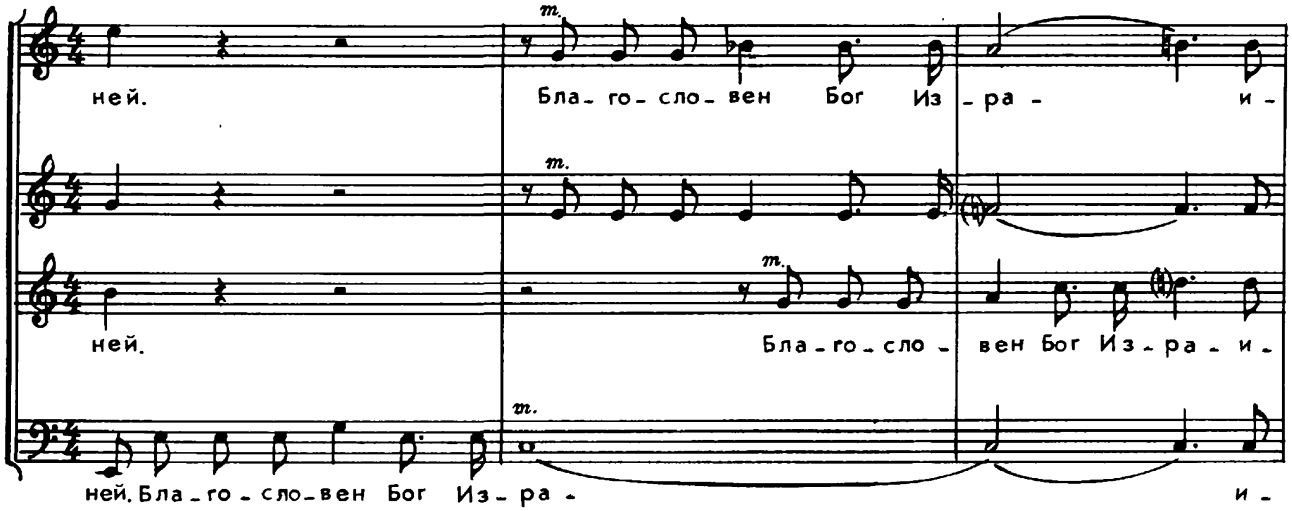
m.
ней. Бла- го- сло- вен Бог Из -ра - и -
m.
ней. Бла- го- сло - вен Бог Из- ра - и -
m.
ней. Бла- го- сло- вен Бог Из- ра - и -

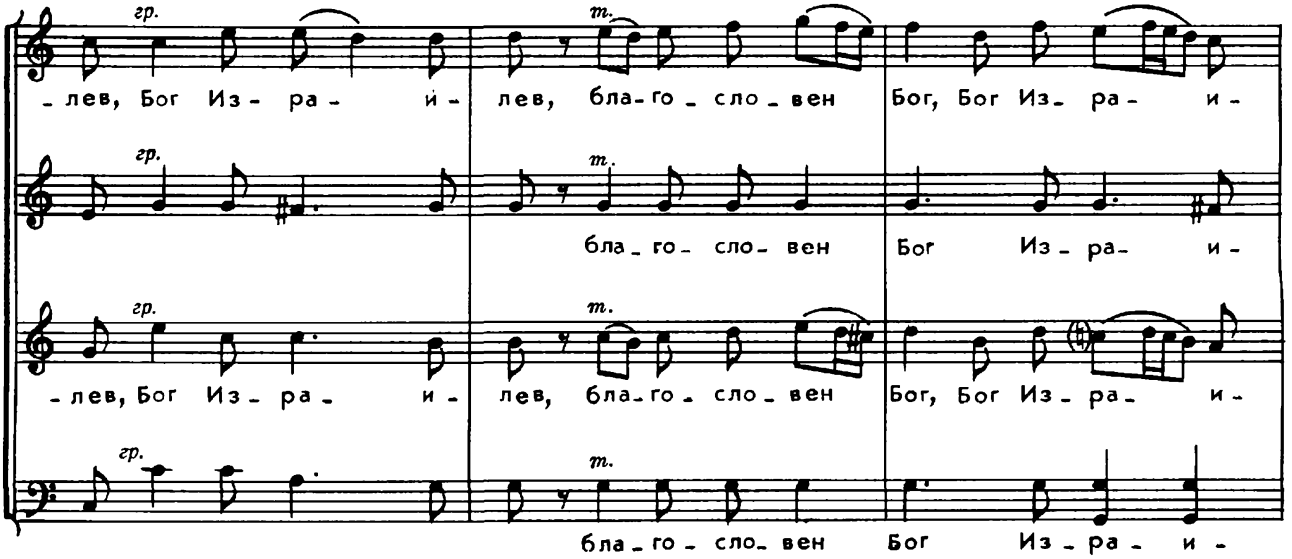
гр.
m.
-лев, Бог Из- ра - и - лев, бла- го- сло- вен Бог, Бог Из- ра - и -
гр.
m.
бла- го- сло- вен Бог Из- ра- и -
гр.
m.
-лев, Бог Из- ра - и - лев, бла- го- сло- вен Бог, Бог Из- ра - и -
гр.
m.
бла- го- сло- вен Бог Из- ра - и -

Довольно медленно

Соло ум.

-лев, и бла- го-сло-вен- но и- мя, и- мя

Соло ум.

-лев,

-лев,

Соло ум.

-лев, и бла- го-сло-вен- но и- мя

сла- вы Е- го,

Соло ум.

во век и в век ве- ка, во

сла- вы Е- го во век и в век ве- ка,

Все гр.

бла-го-сло-вен-но и-мя сла- вы Е-

Все гр.

бла-го-сло-вен-но и мя сла- вы Е-

век и в век ве- ка,

Все гр.

бла-го-сло-вен-но и- мя сла- вы Е-

Все гр.

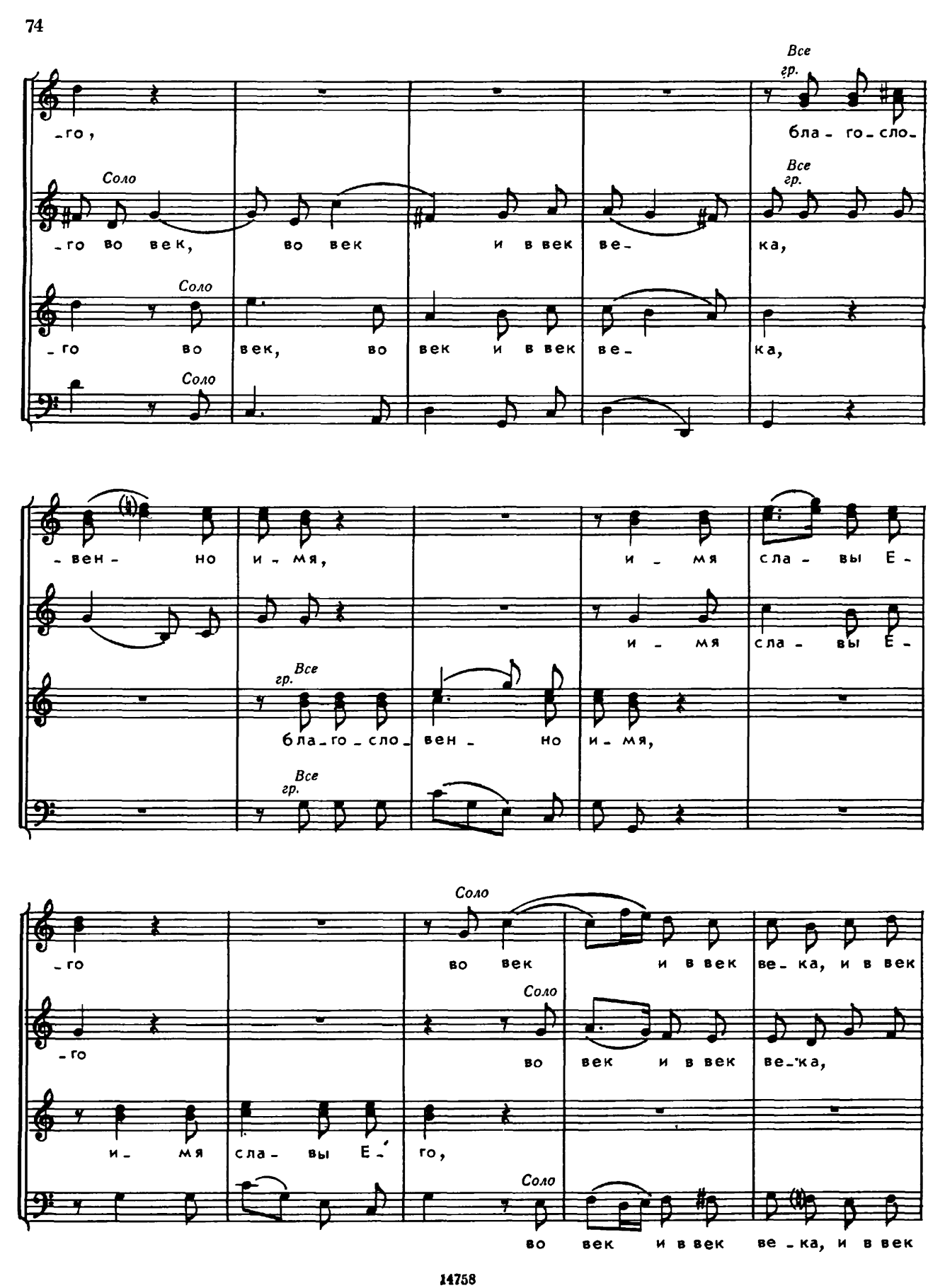
Все гр.
-го,
бла - го - сло -
Соло
Все гр.
-го во век, во век и в век ве - ка,
Соло
-го во век, во век и в век ве - ка,
Соло
- вен - но и - мя, и - мя сла - вы Е -
и - мя сла - вы Е -
Все гр.
бла - го - сло - вен - но и - мя,
Все гр.
Соло
-го во век и в век ве - ка, и в век
Соло
-го во век и в век ве - ка,
и - мя сла - вы Е - го,
Соло
во век и в век ве - ка, и в век

Все гр.

ве- ка, бла- го- сло- вен- но и- мя сла- вы, и- мя сла- вы Е-

Все гр.

Все гр.

бла- го- сло- вен- но и- мя сла- вы, и- мя сла- вы Е-

Все гр.

ве- ка,

Соло

-го во век и в век ве-

Все

ка, бла- го- сло-

Соло

во век и в век ве-

Все

ка,

Соло

-го во век и в век ве-

ка,

-вен- но и- мя,

и- мя сла- вы Е-

Все

бла- го- сло- вен- но и- мя,

Все

Соло

-го во век и в век

Соло

во век и в век

Соло

и - мя сла - вы Е - го во век и в век

Все гр.

ве - ка, бла - го - сло - вен - но и - мя сла - вы, и - мя сла - вы Е -

Все гр.

ве - ка, и - мя сла - вы Е -

Все гр.

ве - ка, бла - го - сло - вен - но и - мя сла - вы, и - мя сла - вы Е -

Все гр.

и - мя сла - вы Е -

-го во век и в век ве - ка, бла - го - сло -

-го во век и в век ве - ка,

-го во век и в век ве - ка,

-го,

-вен-но и-мя сла-вы, и-мя сла-вы Е-го во век

бла-го-сло-вен-но и-мя сла-вы Е-го

во

и в век ве-ка, во век и в век

в век ве-ка, во век и в век

в век ве-ка во век

ве- ка.

ве- ка.

КОНЦЕРТ №8

"Милости Твоя, Господи, во век воспою"

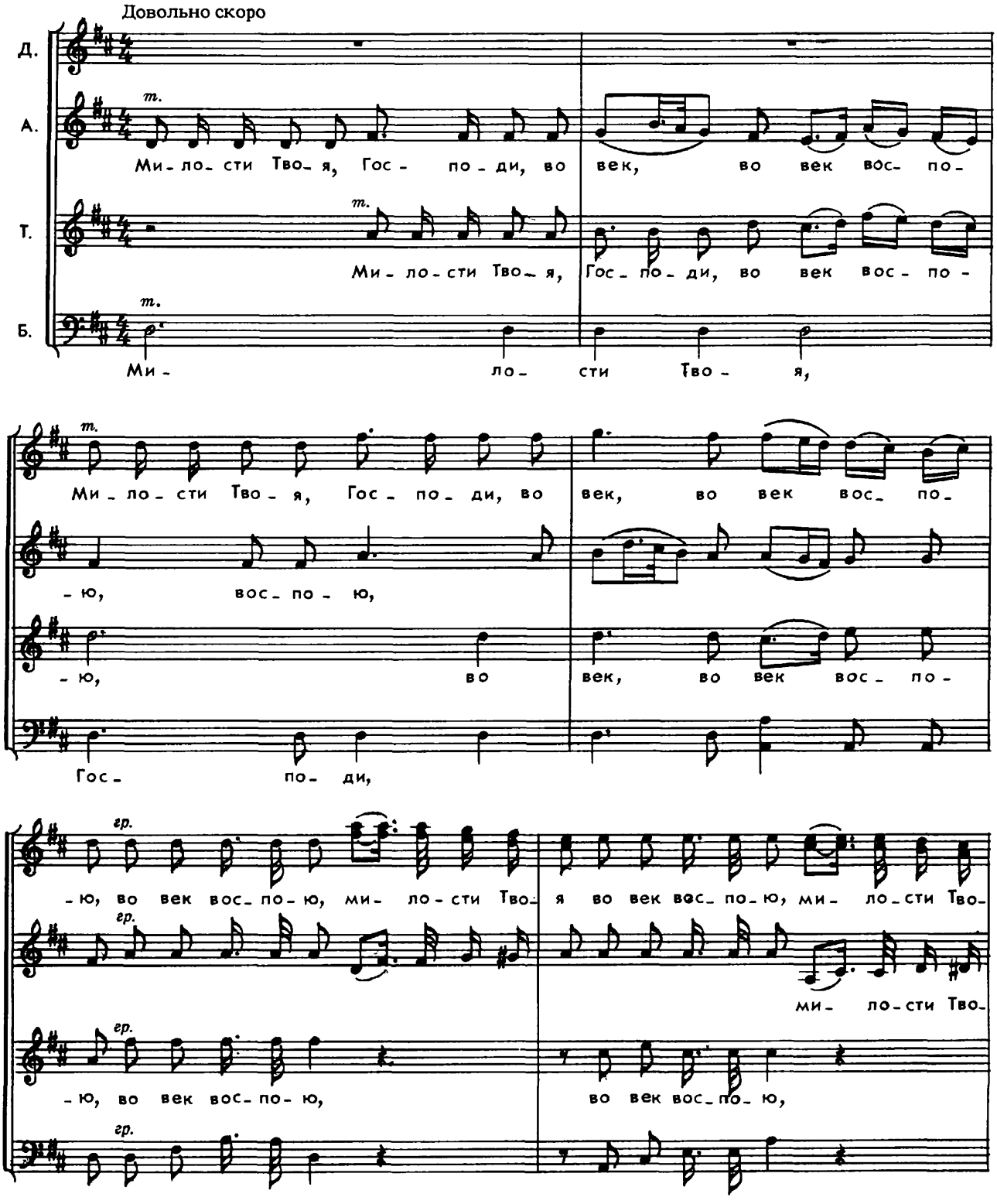

(Все) гр.

-я, в род и род воз-ве-

Соло

-я, в род и род воз-ве-щу. ис-ти-ну Тво-ю у-сты мо-и-ми, в род и род воз-ве-

Все гр.

Соло

в род и

Соло

в род и род воз-ве-щу, воз-ве-щу у-сты мо-и-ми,

-щу, воз-ве-щу, в род и род воз-ве-щу ис-ти-ну Тво-ю у-сты мо-

т.

-щу, в род и род воз-ве-щу ис-ти-ну Тво-ю у-сты мо-

т.

в род воз-ве-щу, род и род воз-ве-щу ис-ти-ну Тво-ю у-сты мо-

т.

Все гр.

в род и род воз-ве-щу,

т.

-и-ми. ...в век ми-лость со-зиж-дет-ся, в век ми-лость со-

т.

-и-ми.

т.

-и-ми. ...в век ми-лость со-зиж-дет-ся, в век ми-лость со-

гр.

За-не рекл е-си:

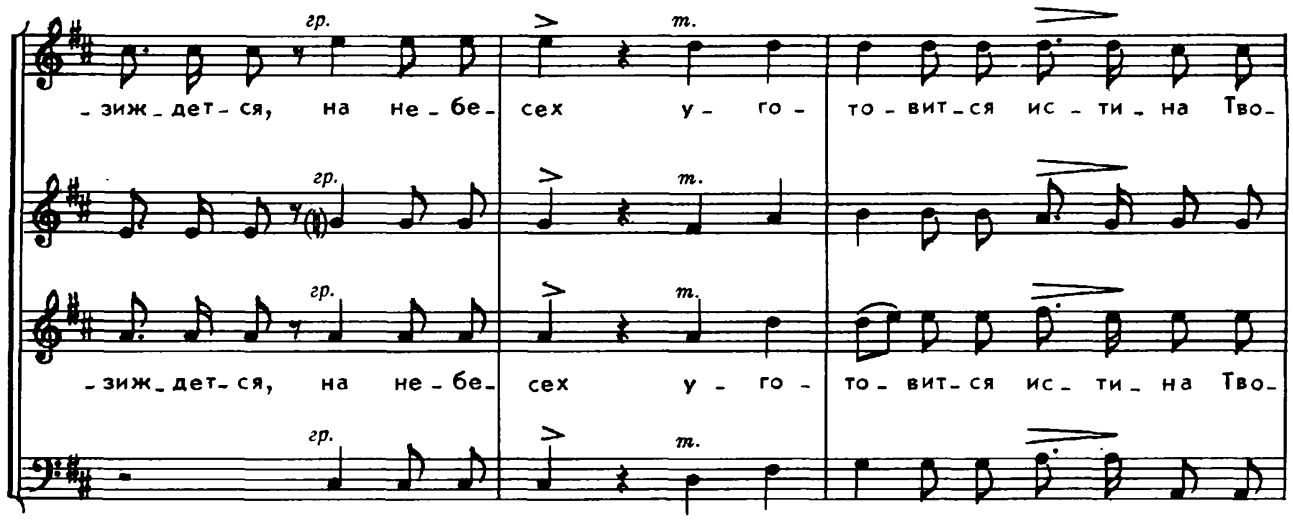
гр.
т.
-зиж-дет-ся, на не-бе- сех у- го- то-вит-ся ис-ти-на Тво-
-зиж-дет-ся, на не-бе- сех у- го- то-вит-ся ис-ти-на Тво-

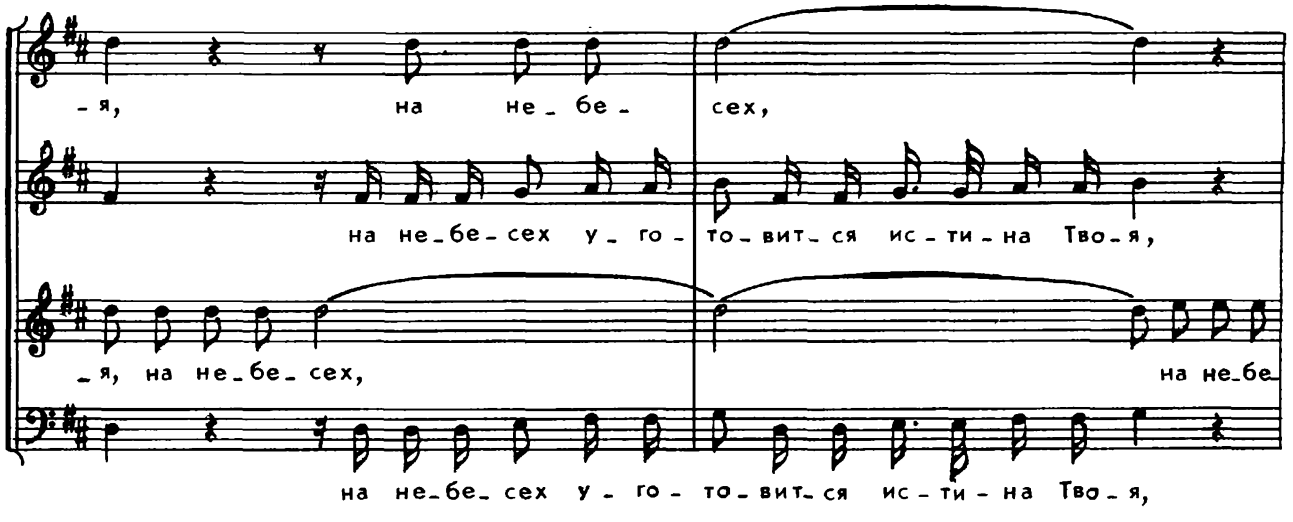
-я, на не-бе- сех,
на не-бе-сех у- го- то-вит-ся ис-ти-на Тво-я,
-я, на не-бе-сех,
на не-бе-
на не-бе-сех у- го- то-вит-ся ис-ти-на Тво-я,

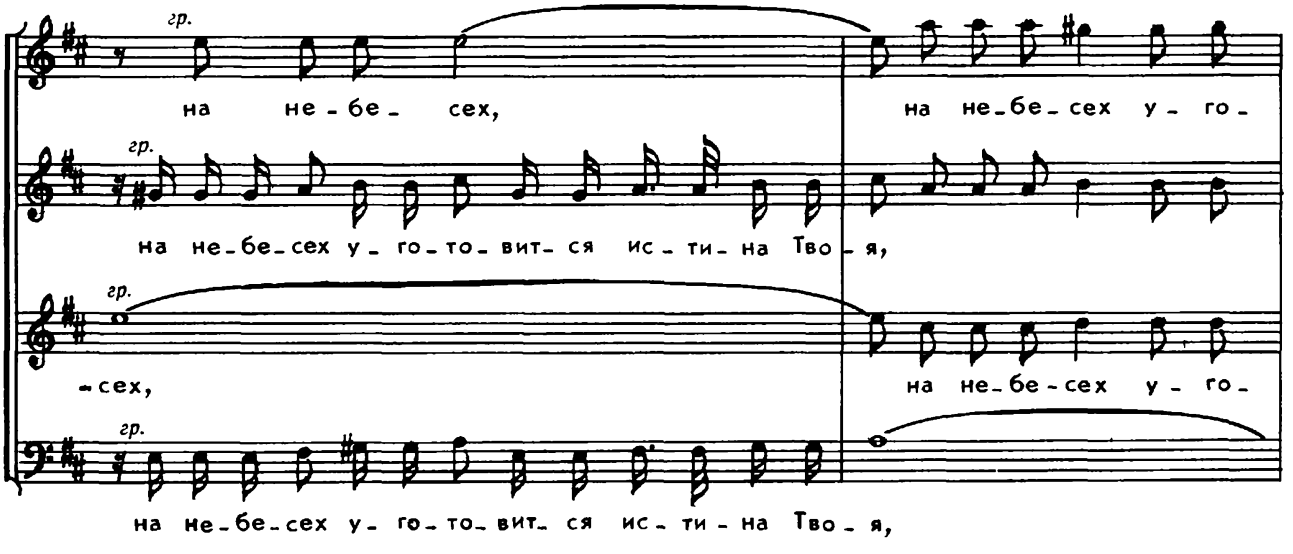
гр.
на не-бе- сех,
на не-бе-сех у- го-
на не-бе-сех у- го-то-вит-ся ис-ти-на Тво-я,
-сех,
на не-бе-сех у- го-
на не-бе-сех у- го-то-вит-ся ис-ти-на Тво-я,

-то-вит-ся ис-ти-на Тво-я, на не-бе-сех у-го- то-вит-ся, у-го-то-

-то-вит-ся ис-ти-на Тво-я, на не-бе-сех у-го- то-вит-ся, у-го-то-

на не-бе-сех у-го-то-вит-ся ис-ти-на,

m

-вит-ся ис-ти-на, ис-ти-на Тво-я, ис-

ис-ти-на Тво-я, ис-

-вит-ся ис-ти-на, ис-ти-на Тво-я,

Медленно

-ти-на Тво-я.

Соло

-ти-на Тво-я. За-ве-щах за-вет из-

Соло

За-ве-щах за-вет из-

Соло

ис-ти-на Тво-я.

А. -бран- ным Мо- им, клях- ся Да- ви- ду ра- бу Мо- е-

Т. -бран- ным Мо- им,

Б. клях- ся Да- ви- ду ра- бу Мо- е-

Д. *Соло* До

А. -му, клях- ся Да- ви- ду ра- бу Мо- е- *Соло* му:

Т. *Соло* До

Б. -му, клях- ся, клях- ся Да- ви- ду ра- бу Мо- е- му:

С. ве- ка у- го- то- ва- ю, у- го- то- ва- ю се- мя тво- е

А. ве- ка у- го- то- ва- ю, у- го- то- ва- ю се- мя тво- е

Т. *Три солиста*

Б. и со- зиж- ду в род и род пре- стол твой. За- ве- *Все т.*

Д. *Все* *m.*

За- ве- щах за- вет из- бран-ным Мо- им, клях- ся Да-

А. *Все* *m.*

Т. *Все* *m.*

За- ве- щах за- вет из- бран-ным Мо- им, клях- ся Да-

Б.

-щах за- вет

-ви- ду, Да- ви- ду ра- бу Мо- е- му, клях- ся, клях- ся Да-

клях- ся Да- ви- ду клях- ся Да-

ви- ду, Да- ви- ду ра- бу Мо- е- му, клях- ся, клях- ся Да-

клях- ся Да- ви- ду клях- ся Да-

-ви- ду ра- бу Мо- е- му: До ве- ка у- го- то- ва- ю, у- го-

-ви- ду До ве- ка у- го- то- ва- ю,

-ви- ду ра- бу Мо- е- му: До ве- ка у- го- то- ва- ю,

-ви- ду

-то- ва-ю се-мя тво-е и со- зиж- ду, со- зиж-ду в род и

у-го-то- ва-ю се-мя тво-е и со- зиж-ду в род и

у-го-то- ва-ю се-мя тво-е и со- зиж-ду в род и

и со-зиж-ду в род и

род пре- стол твой, пре- стол, пре- стол

род пре- стол твой,

род пре- стол твой, пре- стол, пре- стол

род пре- стол твой,

Медленно

твой. Ис-по-ве-дят не-бе- са, не-бе- са, ис-по-ве-дят не-бе-

твой. Ис-по-ве-дят не-бе- са,

гр. — -са, ис-по-ве-дят не-бе-

т. — са чу-де-са Тво-я, Гос-по-ди, чу-де-са Тво-

гр. — ис-по-ве-дят не-бе-

т. — са чу-де-

Тво-

-я, Гос-по-ди.

Не скоро

Соло т. — И да воз-

Соло т. — -я, Гос-по-ди.

Соло т. — И да воз-

Соло т. — И да воз-ра-

-ра-ду-ют-ся вси и-щу-щи-и Те-бе, Бо-же,

Все гр. — и да воз-

Все гр. — -ра-ду-ют-ся вси и-щу-щи-и Те-бе, Бо-же,

Все гр. — и да воз-

Все гр. — -ду-ют-ся вси и-щу-щи-и Те-бе, Бо-же,

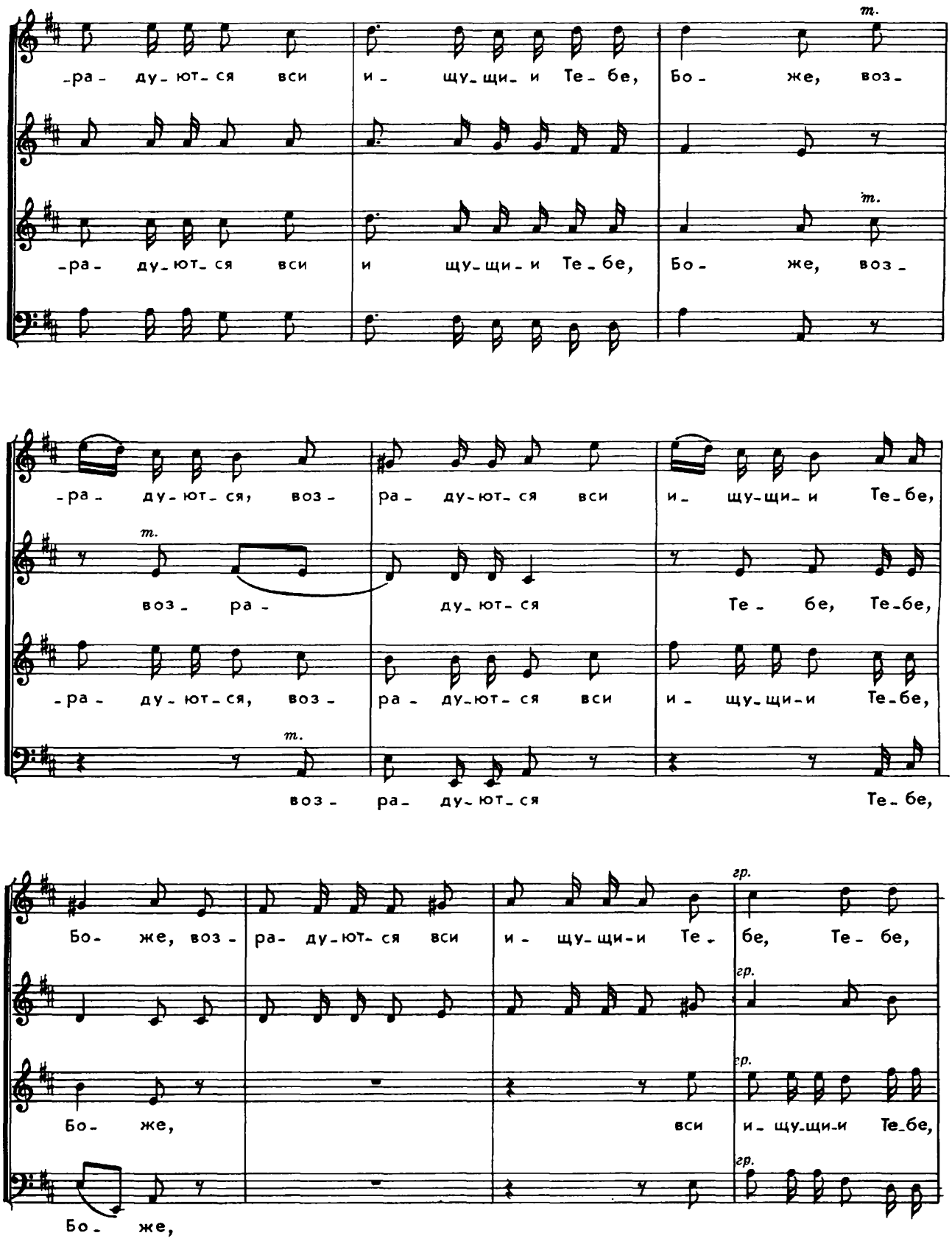
m.
-ра- ду-ют-ся вси и- щу-щи- и Те- бе, Бо- же, воз-
-ра- ду-ют-ся вси и щу-щи- и Те-бе, Бо- же, воз-
-ра- ду-ют-ся, воз- ра- ду-ют-ся вси и- щу-щи- и Те-бе,
воз- ра- ду-ют-ся Те- бе, Те-бе,
-ра- ду-ют-ся, воз- ра- ду-ют-ся вси и- щу-щи-и Те-бе,
воз- ра- ду-ют-ся Те-бе,
Бо- же, воз- ра- ду-ют-ся вси и- щу-щи-и Те- бе, Те- бе,
Бо- же, вси и- щу-щи-и Те-бе,
Бо- же,
гр.

гр. Бо- же, воз- ра- ду- ют- ся гр. вси и- щу- щи-

т. воз- ра- ду- ют- ся

гр. Бо- же, воз- ра- ду- ют- ся гр. вси и- щу- щи-

т. воз- ра- ду- ют- ся

-и,

т. Те- бе, Бо- т. же, воз- ра- ду- ют- ся вси и- щу- щи- и, вси и- щу- щи-

-и

т. Те- бе, Бо- т. же, воз- ра-

гр. и да воз- ра- ду- ют- ся вси и- щу- щи- и Те- бе,

-и Те- бе, Бо- гр. же,

гр. и да воз- ра- ду- ют- ся вси и- щу- щи- и Те- бе,

гр. -ду- ют- ся,

Бо- же, гр. да воз- ра- ду- ют- ся вси

т. да воз- ра- ду- ют- ся вси гр. и- щу- щи- и,

т. Бо- же, гр. воз- ра- ду- ют- ся вси

гр. да

и - щу - щи - и Те - бе, Бо - же,

да воз - ра - ду - ют - ся вси

и - щу - щи - и Те - бе, Бо - же,

да

да воз - ра - ду - ют - ся вси и - щу - щи -

и - щу - щи - и,

воз - ра - ду - ют - ся вси и - щу - щи -

- и Те - бе, Бо - же, вси и - щу - щи - и Те -

- и Те - бе, Бо - же, вси и - щу - щи - и Те -

- бе, Те - бе, Те - бе, Бо - же.

- бе, Те - бе, Те - бе, Бо - же.

КОНЦЕРТ №9

"Сей день, его же сотвори Господь"

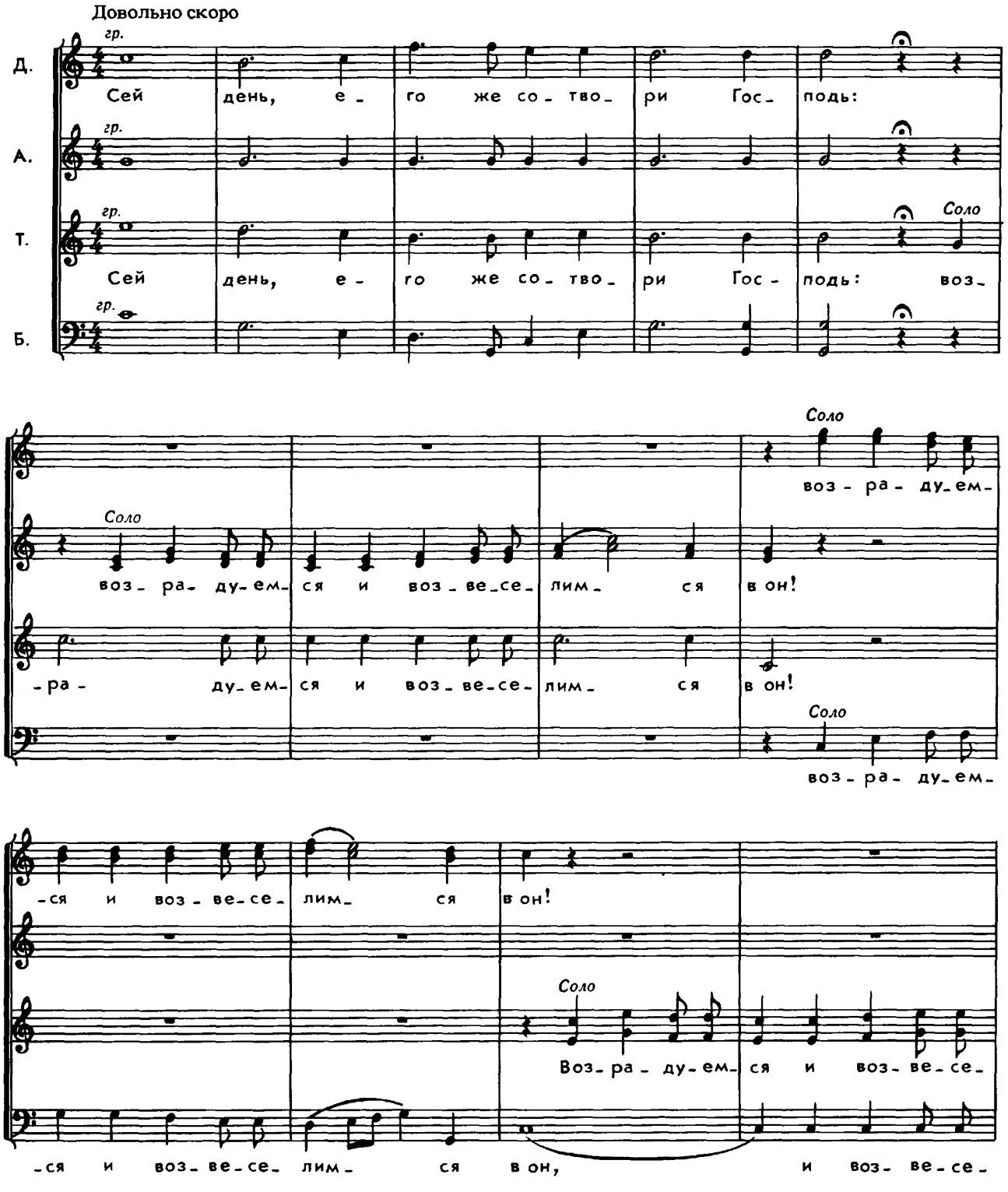

Соло

Воз_ра_ду_ем_ся и воз_ве_се_лим_ся

Соло

лим ся в он!

лим ся в он!

гр. Все

в он! Сей день, е_го же со_тво_ри Гос_подь:

гр. Все

Соло т.

воз_

гр. Все

Сей день, е_го же со_тво_ри Гос_подь:

гр. Все

Соло т.

воз_ра_ду_ем_ся и воз_ве_се_лим_ся

_ра_ ду_ем_ся и воз_ве_се_лим_

Соло т.

воз_ра_ ду_ем_ся и воз_ве_се_лим_

Соло т.

воз_ра_ду_ем_ся и воз_ве_се_лим_ся

в он!

-ся, воз - ра - ду - ем -

-ся, воз - ра - ду - ем -

в он!

Все гр.

Вос - клик - нем Бо -

-ся и воз - ве - се - лим - ся в он!

-ся и воз - ве - се - лим - ся в он!

Все гр.

Вос - клик - нем

Соло

-гу спа - си - те - лю, спа - си - те - лю на - ше - му и

спа - си - те - лю на - ше - му

Бо - гу спа - си - те - лю, спа - си - те - лю на - ше - му,

спа - си - те - лю на - ше - му,

воз- ве- стим сла- ву Е- го,

Все гр.

и воз- ве- стим

Все гр.

воз- ве-

Все гр.

Все гр.

и воз- ве- стим сла- ву Е-

сла- ву Е- го, воз- ве- стим, воз- ве- стим сла- ву Е-

-стим, воз- ве- стим сла- ву Е- го,

сла- ву Е-

-го, и воз- ве- стим, и воз- ве- стим, и воз- ве- стим

-го,

и воз- ве- стим сла- ву Е- го, и воз- ве-

го,

и воз- ве-

сла- ву Е- го в род и род, в род и

-стим сла- ву Е- го в род и род, в род и

-стим сла- ву Е- го в род и род, в род и

m.

род, сла- ву Е- го в род и род.

m.

m.

род, сла- ву Е- го в род и род.

m.

род,

Медленно

Соло m.

Я- ви нам, Гос- по- ди, ми- лость Тво- ю,

Соло m.

Я- ви нам, Гос- по- ди, ми- лость Тво- ю,

Соло m.

Д. *Соло т.*
Я - ви нам, Гос - по - ди, ми - лость Тво - ю, я - ви нам,
Б.
Я - ви нам, Гос - по - ди, ми - лость Тво - ю,

Д.
Гос - по - ди, ми - лость, ми - лость, ми - лость, ми - лость Тво - ю,
Т.
за - по -
Б.
я - ви нам ми - лость, ми - лость, ми - лость Тво - ю,

Д.
за - по - вежд си - лою Тво - е - ю,
А.
за - по - вежд си - лою Тво - е - ю,
Т.
- вежд си - лою Тво - е - ю,
Б.

Все гр.
и у - кре - пи, у - кре - пи, и у - кре - пи, у - кре - пи,
Все гр.
Все гр.
и у - кре - пи, у - кре - пи, и у - кре - пи, у - кре - пи,
Все гр.
и у - кре - пи, у - кре - пи, и у - кре - пи, у - кре - пи,

т.
е - же, е - же со - де - лал, со - де - лал е - си

т.
е - же, е - же со - де - лал, со - де - лал е - си

т.

в нас.

Соло
в нас. Дни на дни ца - ре - ви при - ло - жи - ши, ца - ре - ви при - ло -

Соло

Все
т.
дни на дни, на дни ца - ре - ви при - ло - жи - ши, при - ло -

Все
т.
- жи - ши,

Все
т.
дни на дни ца - ре - ви при - ло -

Все
т.
дни на дни ца - ре - ви при - ло -

Соло

-жи-ши, и ле-та Е-го до дне ро- да и

Соло

и ле-та Е-го до дне, до дне

Соло

-жи-ши, и ле-та Е-го до дне, до дне ро-

Соло

-жи-ши, и ле-та Е-го до дне

Все т.

ро- да, и ле- та Е- го до дне ро-да и ро-

Все т.

ро-да и ро- да,

Все т.

-да и ро- да, и ле- та Е- го до дне ро-да и ро-

Все т.

ро-да и ро- да,

Довольно оживленно

-да.

Соло т.

Пре- бу- дет в век пред Бо- гом; ми- лость и

Соло т.

-да.

Д.

Соло гр.

Та_ ко вос_ по_

А.

Соло гр.

ис_ ти_ ну Е_ го кто взы_ щет.

Т.

_ем и по_ ем, вос_по_ ем и по_ ем,

Все гр.

Все гр.

Та_ ко вос_по_ ем и по_

Соло гр.

Та_ ко вос_по_ ем и по_ ем,

Все гр.

Все гр.

Та_ ко вос_по_ ем и по_

Соло

_ем, вос_по_ ем и по_ ем и_ ме_ни Тво_ е_ му,

Соло

_ем, вос_по_ ем и по_ ем и_ ме_ни Тво_ е_

Все гр.

та - ко вос - по - ем и по - ем,

Все гр.

- му,

Все гр.

та - ко вос - по - ем и по -

Все гр.

та - ко вос - по - ем и по -

та - ко вос - по - ем и по - ем

Соло

и - ме - ни Тво - е - му,

Соло

та - ко вос - по - ем и по - ем

Соло

и - ме - ни

- ем, вос - по - ем и по - ем

Соло

и - ме - ни

Д.

и - ме - ни Тво - е - му во ве -

А.

Тво - е - му во ве -

Т.

Тво - е - му во ве -

Д.

- ки,

Все гр.

та - ко вос - по - ем и по - ем, вос - по - ем и по -

А.

- ки,

Все гр.

Т.

- ки,

Все гр.

та - ко вос - по - ем и по - ем,

Б.

Все гр.

та - ко вос - по - ем и по - ем

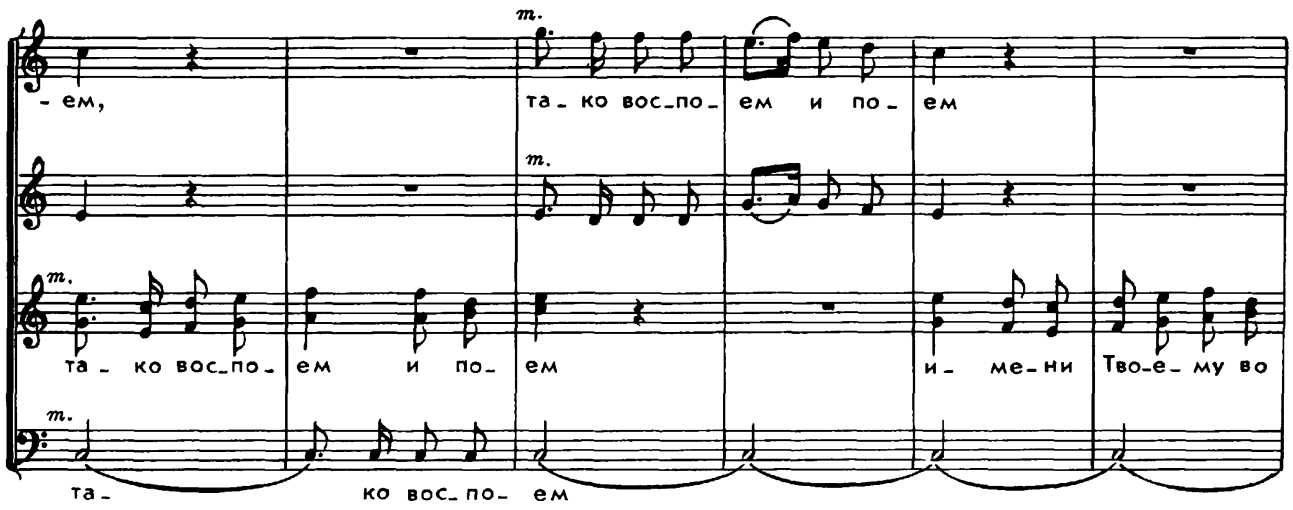
т.
-ем,
та-ко вос-по-ем и по-ем
т.
т.
та-ко вос-по-ем и по-ем
и-ме-ни Тво-е-му во
т.
та-ко вос-по-ем

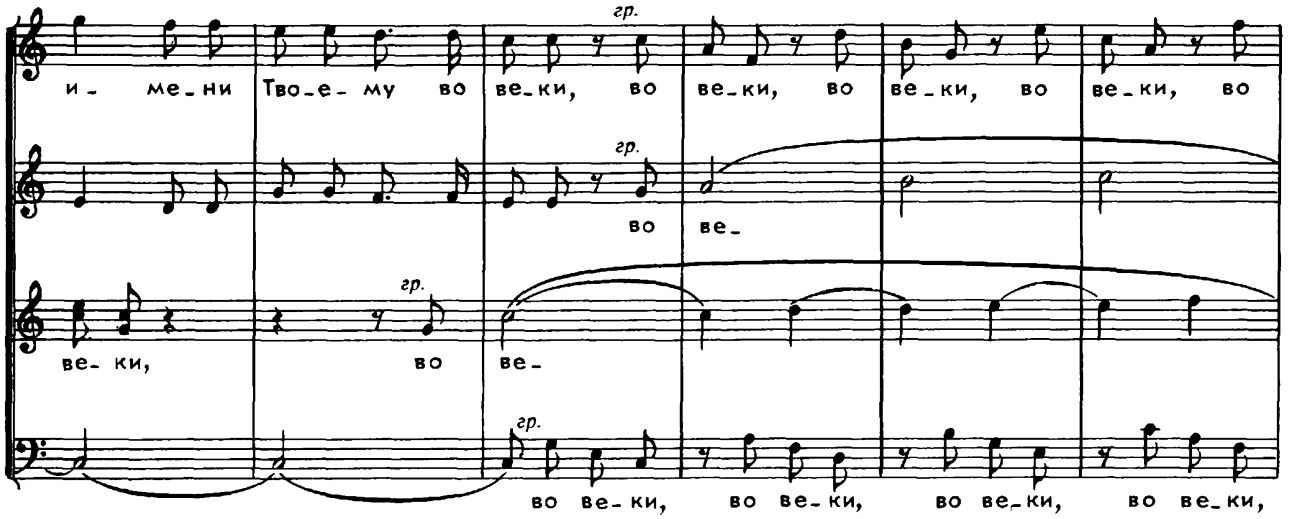
гр.
и-ме-ни Тво-е-му во ве-ки, во ве-ки, во ве-ки, во ве-ки, во
гр.
во ве-
гр.
ве-ки, во ве-
гр.
во ве-ки, во ве-ки, во ве-ки, во ве-ки,

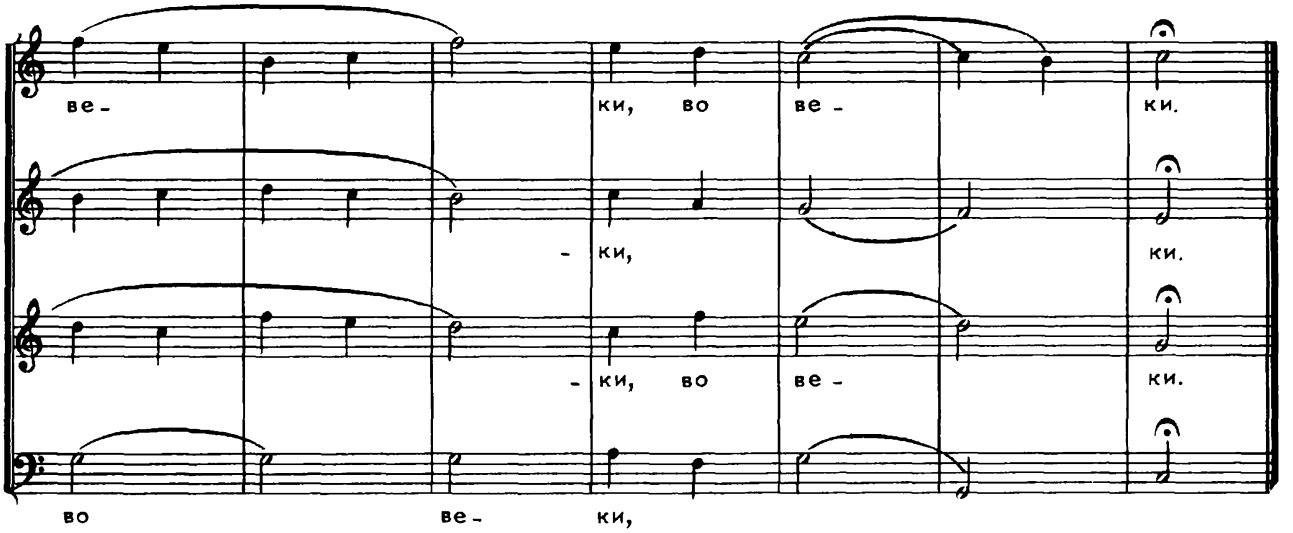
ве- ки, во ве- ки.
-ки, ки.
-ки, во ве- ки.
во ве- ки,

КОНЦЕРТ №10

"Пойте Богу нашему, пойте"

Покойно и величественно

А. m. Пой- те Бо- гу на- ше- му, пой- те; пой- те Ца- ре- ви

Т. m. Пой- те Бо- гу на- ше- му, пой- те; пой- те Ца- ре- ви

Б. m. пой- те Ца- ре- ви

Д. m. пой- те Бо- гу на- ше- му, пой- те.

А. на- ше- му, пой- те; m.

Т. на- ше- му, пой- те; m. пой- те Бо- гу, пой- те.

Б. на- ше- му, пой- те; m. пой- те Бо- гу на- ше- му, пой- те;

Соло Пой- те Ца- ре- ви на- ше- му, Все гр. пой- те Ца- ре- ви на- ше- му, пой- те.

Все гр.

Соло Пой- те Ца- ре- ви, Все гр. пой- те Ца- ре- ви на- ше- му, пой- те.

Все гр.

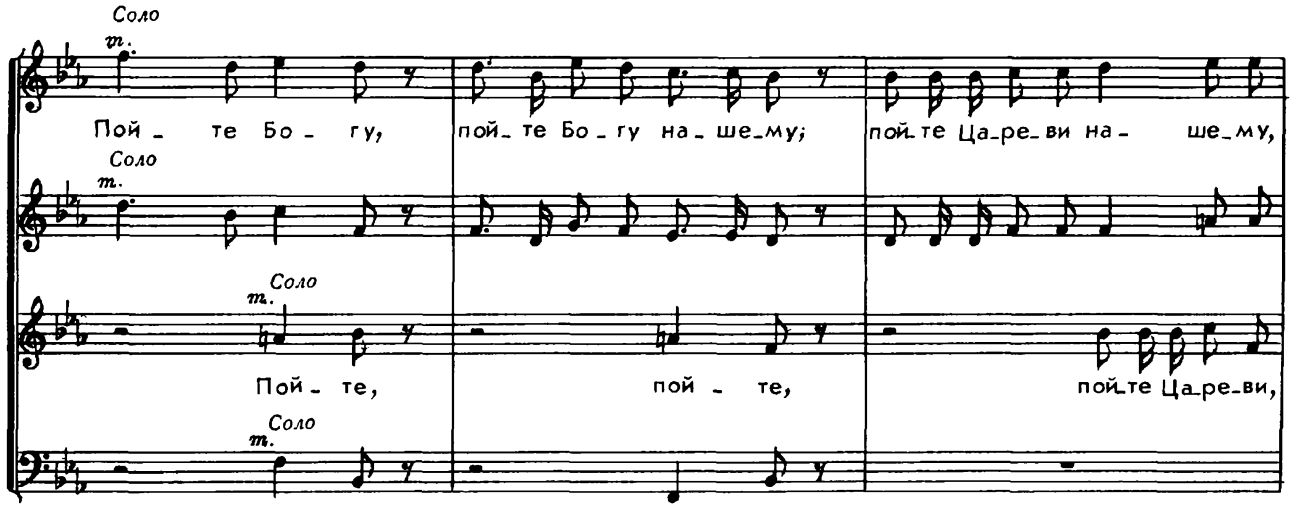
Соло
т.
Пой - те Бо - гу, пой - те Бо - гу на - ше - му; пой - те Ца - ре - ви на - ше - му,
Соло
т.
Соло
т.
Пой - те, пой - те, пой - те Ца - ре - ви,
Соло
т.

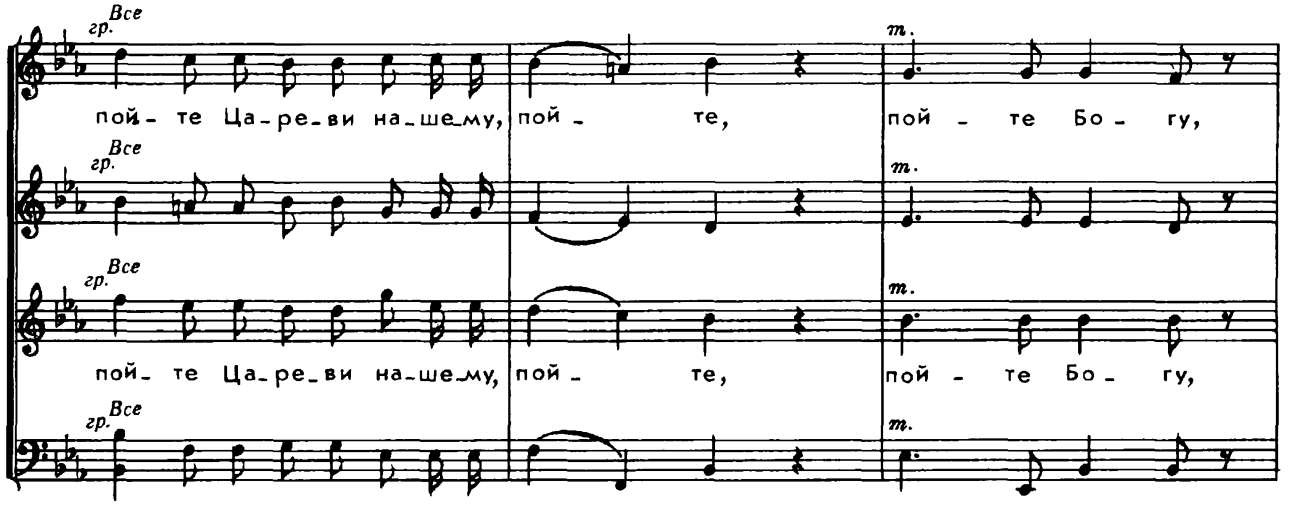
Все
гр.
пой - те Ца - ре - ви на - ше - му, пой - те, пой - те Бо - гу,
т.
Все
гр.
т.
Все
гр.
пой - те Ца - ре - ви на - ше - му, пой - те, пой - те Бо - гу,
т.
Все
гр.
т.

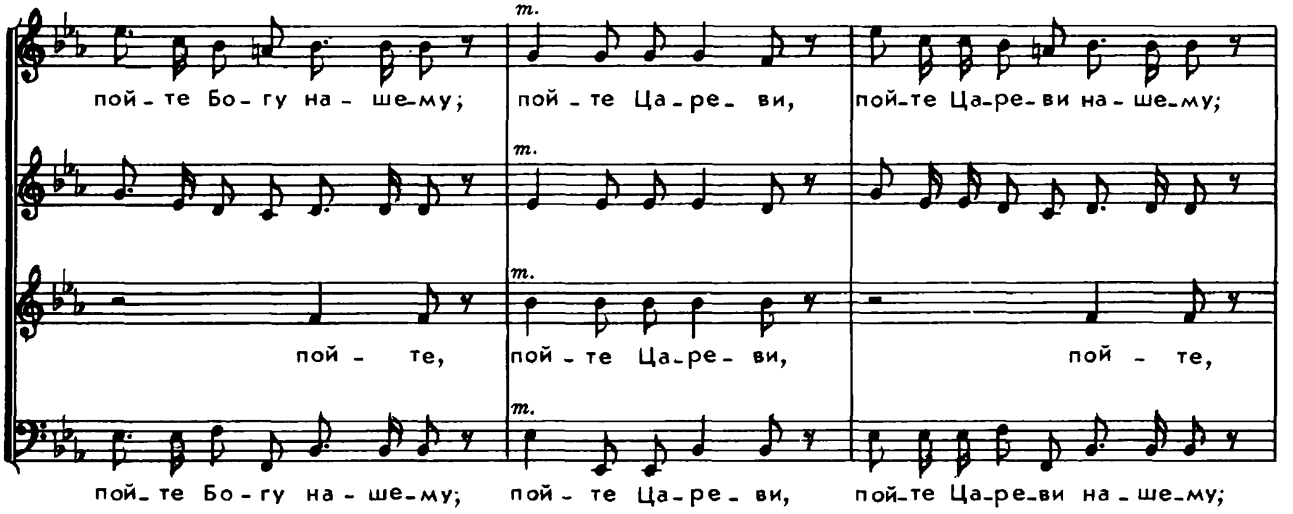
т.
пой - те Бо - гу на - ше - му; пой - те Ца - ре - ви, пой - те Ца - ре - ви на - ше - му;
т.
т.
пой - те, пой - те Ца - ре - ви, пой - те,
т.
т.
пой - те Бо - гу на - ше - му; пой - те Ца - ре - ви, пой - те Ца - ре - ви на - ше - му;

т. пой-те Бо-гу на-ше-му; пой-те Ца-ре-ви на-ше-му, пой-

т. пой-те Бо-гу на-ше-му, пой-те Ца-ре-ви на-ше-му, пой-

т. пой-те Ца-ре-ви на-ше-му, пой-

т. пой-те Бо-гу на-ше-му, пой-

-те. *гр.* Воз-ве-сти-те во я-зы-цех сла-ву Е-

-те. *гр.*

-те. *гр.* Воз-ве-сти-те во я-зы-цех сла-ву Е-

гр. -те. Воз-ве-сти-те во я-зы-цех, *гр.*

-го, сла-ву Е-го. Медленно *Соло т.* Вни-ди-те во вра-

Соло т. Вни-ди-те

-го, сла-ву Е-го. *Соло т.*

-та, во вра-та Е-го, во вра-та Е-го, во ис-по-

во вра-та Е-го, во вра-та Е-го, во ис-по-

-ве-да-ни-и, Все гр. вни-ди-те во вра-та Е-го,

-ве-да-ни-и, Все гр.

Все гр. вни-ди-те во вра-та Е-го,

Б. Все гр.

m. во дво-ры Е-го в пе- ни-их.

m. во дво-ры Е-го в пе- ни-их.

m.

Соло

Бла_го_сло_ви_ те и_мя Е_ го свя_то_ е,

Соло

Вни_ ди_те

Соло

Бла_го_сло_ви_ те и_мя Е_ го свя_то_ е,

во вра_та, во вра_та Е_го, во дво_ры Е_ го в пе_

вни_ ди_те во вра_та Е_го, во дво_ры Е_ го в пе_

во дво_ры Е_ го в пе_

Все т.

бла_го_сло_ви_ те и_мя Е_ го свя_то_ е,

_ни_их.

Все т.

Бла_го_сло_ви_ те и_мя Е_ го свя_то_ е,

_ни_их.

Все т.

Бла_го_сло_ви_ те и_мя Е_ го свя_то_ е,

_ни_их.

Все т.

ис- по- ве- дай- те- ся Е-

ис- по- ве- дай- те- ся Е-

Соло
ис- по- ве- дай- те- ся Е-

ис- по- ве- дай- те- ся Е-

Соло
-му, бла- го- сло- ви- те и- мя Е- го свя-

Соло
-му, бла- го- сло- ви- те и- мя Е- го свя-
-му,
-му,

Все т.
-то- е, ис- по- ве- дай- те- ся Е-

Все т.
-то- е, ис- по- ве- дай- те- ся Е-

Все т.
-то- е, ис- по- ве- дай- те- ся Е-

Все т.

Не скоро

гр.

-му. Да вос-хва-лят Е-го не-бе-са и зем-ля, да вос-хва-лят Е-го не-бе-

гр.

-му,

да вос-хва-лят Е-го не-бе-

-са и зем-ля:

Медленно

Соло т.

я-ко благ Гос-подь, в век ми-лость Е-

-са и зем-ля:

Соло т.

я-ко благ Гос-

Соло т.

и ве-ли-чи-ю Е-го несть

-го, и ве-ли-чи-ю Е-го, и ве-ли-чи-ю Е-го несть

-подь, и ве-ли-чи-ю, и ве-ли-чи-ю Е-

Все гр.

кон- ца, я- ко благ Гос- подь,

Все гр

Соло

кон- ца, в век ми- лость Е-

Все гр.

Соло

я- ко благ Гос- подь, в век ми- лость Е-

Все гр.

-го несть кон- ца,

Все гр.

Соло

Все гр.

я- ко благ Гос- подь, в век ми- лость Е- го, и ве-

Все гр.

Соло

Все гр.

-го,

Все гр.

Все гр.

-го, я- ко благ Гос- подь, и ве-

Все гр.

Все гр.

m.

-ли- чи- ю Е- го, и ве- ли- чи- ю Е- го несть

m.

и ве- ли- чи- ю Е- го несть

m.

-ли- чи- ю Е- го, и ве- ли- чи- ю Е- го несть

m.

и ве- ли- чи- ю Е- го

кон- ца, несть кон- ца, несть, несть кон- ца, и ве-

кон- ца, и ве-

кон- ца, несть, несть кон- ца,

несть кон- ца,

-ли- чи- ю Е- го, и ве- ли- чи- ю Е- го несть,

-ли- чи- ю Е- го, и ве- ли- чи- ю Е- го несть,

и ве- ли- чи- ю Е- го

несть кон- ца, несть, несть кон- ца, я- ко

я- ко

несть, несть кон- ца,

я- ко

Д. благ Гос- подь, в век ми- лость Е- го, в век ми- лость Е-

А. благ Гос- подь,

Б. благ Гос- подь, в век ми- лость Е- го, в век ми- лость Е-

Д. Все гр.
-го, и ве- ли- чи-ю Е- го, и ве- ли- чи-ю Е-

А. Все гр.
и ве- ли- чи- ю Е- го, и ве- ли- чи-ю Е-

Т. Все гр.
и ве- ли- чи- ю Е- го, и ве- ли- чи-ю Е-

Б. Все гр.
-го, и ве- ли- чи-ю Е- го, и ве- ли- чи-ю Е-

-го несть кон- ца, несть кон-

-го несть кон- ца,

-го несть кон- ца, несть кон-

-го несть кон- ца,

-ца,

Соло т.
я- ко благ Гос- подь, в век ми- лость Е- го, и ве-

Соло т.
-ца, я- ко благ Гос- подь, в век ми- лость Е- го,

Соло т.

Соло т.

и ве_ли_чи_ю Е_го несть кон_

_ли_чи_ю Е_го, и ве_ли_чи_ю, ве_ли_чи_ю Е_го несть кон_

и ве_ли_чи_ю, и ве_ли_чи_ю Е_го несть кон_

Все т. гр. т. т. гр. т.

_ца, я_ко благ Гос_подь, в век ми_лость Е_

Все т. гр. т. т. гр. т.

_ца,

Все т. гр. т. т. гр. т.

я_ко благ Гос_подь, в век ми_лость Е_

Все т. гр. т. т. гр. т.

_ца, я_ко в век ми_лость Е_

гр.

_го, и ве_ли_ чи_ю, ве_ли_чи_ю Е_

гр.

и ве_ли_чи_ю Е_го, ве_ли_чи_ю Е_

гр.

_го, и ве_ли_ чи_ю Е_

гр

_го, и ве_ли_чи_ю Е_го, ве_ли_чи_ю Е_

_го несть, несть кон_ца.

_го несть,

_го несть, несть кон_ца.

_го несть,

КОНЦЕРТ №11

"Благословен Господь"

Протяжно

Д. Бла_го_сло_вен Гос_подь,

А. Бла_го_сло_вен Гос_подь, бла_го_сло_

Т.

Б. Бла_го_сло_вен Гос_подь, бла_го_сло_вен

бла_го_сло_вен Гос_подь,

_вен Гос_подь,

Гос_подь,

Довольно медленно

Соло

я_ко у_слы_ша

Д. глас мо_ле_ни_я мо_е_го,

А. Соло у_слы_ша глас мо_

у_слы_ша глас мо_

Все гр.

_ле_ ни_я мо_е_го, бла_го_сло_ вен Гос_подь, бла_го_сло_

гр. Все

_ле_ ни_я мо_е_го,

гр.

бла_го_сло_ вен Гос_подь, бла_го_сло_

гр. Все

-вен Гос_подь,

Соло

я_ко у_слы_ша глас мо_ле_ни_я мо_е_го,

-вен Гос_подь,

Все гр.

у_

Все гр.

у_слы_ша глас мо_ле_ни_я мо_е_го.

Все гр.

у_слы_ша глас мо_ле_ни_я мо_е_го.

Соло

Гос_подь по_мощ_ник

Все гр.

у_слы_ша глас, у_слы_ша глас.

Соло

Гос_подь по_мощ_ник

-слы_ша глас мо_ле_ни_я мо_е_го.

Соло

Все гр.

Гос_подь по_мощ_ник мой и за_щи_ти_тель

мой и за_щи_ти_тель

Все гр.

мой, Гос_подь по_мощ_ник мой и за_щи_ти_тель

мой и за_щи_ти_тель

Все гр.

мой, Гос_подь по_мощ_ник мой и за_щи_ти_тель

Все гр.

по_мощ_ник мой и за_щи_ти_тель

Соло

мой, на Не-го у-по-ва, у-по-ва серд- це, серд- це мо-

Соло

мой;

мой;

мой;

-е;

Все т.

у- слы- ша глас мо-ле-ни-

Все т.

я-ко у-слы- ша глас мо-ле-ни-я,

т.

я- ко у- слы- ша

Все гр.

бла-го-сло- вен Гос-подь, я- ко у- слы- ша

-я,

у- слы-ша глас мо-ле-ни-

глас мо-ле-ни-я мо-е-

гр.

го, я-ко у-слы- ша глас

глас мо-ле-ни-я мо-е-

гр.

го, я-ко у-слы- ша глас мо-ле-ни-я,

т.

гр.

глас мо-ле- ни-я мо-е- го, у- слы- ша глас

- я.

Все гр.

Гос-подь по-мощ- ник

Соло

мо- ле- ни-я мо-е- го.

Все гр.

Соло

мо- ле- ни-я мо-е- го.

Соло

мо- ле- ни-я мо-е- го.

Все гр.

Гос-подь по-мощник мой и за- щи- ти-тель мой,

т.

на Не-го у-по-ва серд- це мо-

т.

на Не-го у-по-ва серд- це мо-

т.

мой и за- щи- ти-тель мой, на Не- го у- по-

гр.

на Не-го у- по-ва серд- це мо- е,

Соло т.

серд-

гр.

- е,

Соло т.

гр.

- е, серд- це мо- е,

Соло т.

серд-

гр.

- ва серд- це мо- е,

Все гр.

-це мо- е, серд- це мо- е.

Все гр.

Все гр.

-це мо- е, серд- це мо- е.

Соло т. Все гр.

серд- це мо- е, серд- це мо- е.

Медленно

А. Соло т.

К не- му у- сты мо- и- ми воз- звах, и воз- не- сох под я-

Б. Соло т.

К не- му у- сты мо- и- ми воз- звах, и воз- не- сох под я-

Д.

А.

Соло т. се-

-зы- ком мо- им, и воз- не- сох под я- зы- ком мо- им,

Б.

-зы- ком мо- им, и воз- не- сох под я- зы- ком мо- им,

Соло т.

се- го ра- ди у- слы- ша мя Бог,

-го ра- ди у- слы- ша мя Бог, внять

т.

се- го ра- ди у- слы- ша мя Бог,

т. Соло

внять

гла - су, гла - су мо - ле - ни - я, гла - су мо - ле - ни -

гла - су, гла - су мо - ле - ни - я,

мо -

- я мо - е - го; се - го ра - ди у -

m.

се - го ра - ди у - слы - ша мя, у -

m.

се - го ра - ди у - слы - ша, у -

m.

- ле - ни - я мо - е - го; се - го ра - ди у - слы -

- слы - ша мя Бог, внят гла - су мо - ле - ни - я мо - е -

- слы - ша мя Бог,

- слы - ша мя Бог,

- ша мя Бог,

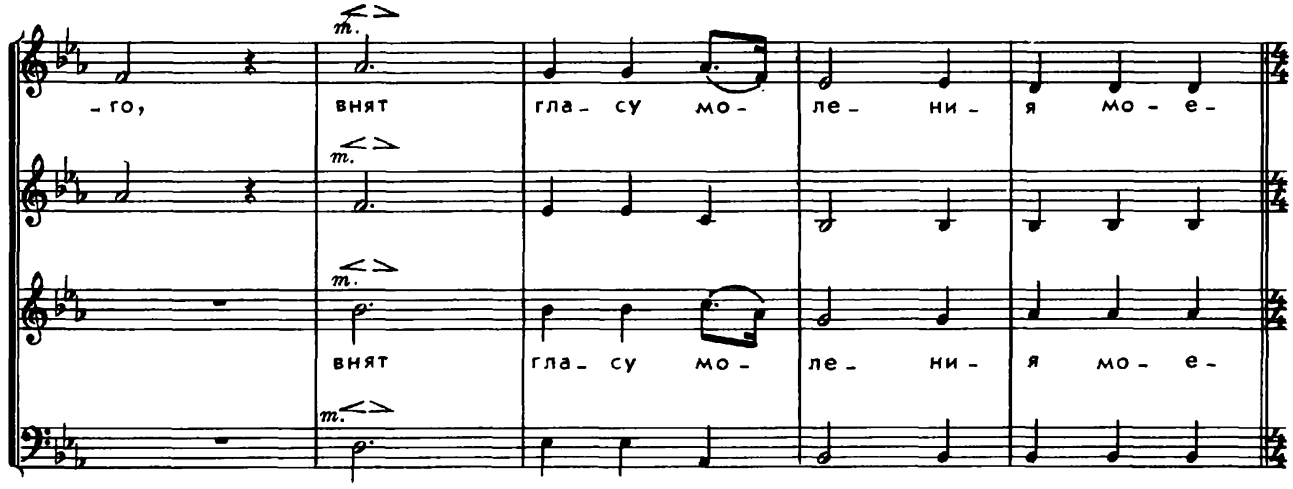
m.
го, внят гла- су мо- ле- ни- я мо- е-
внят гла- су мо- ле- ни- я мо- е-

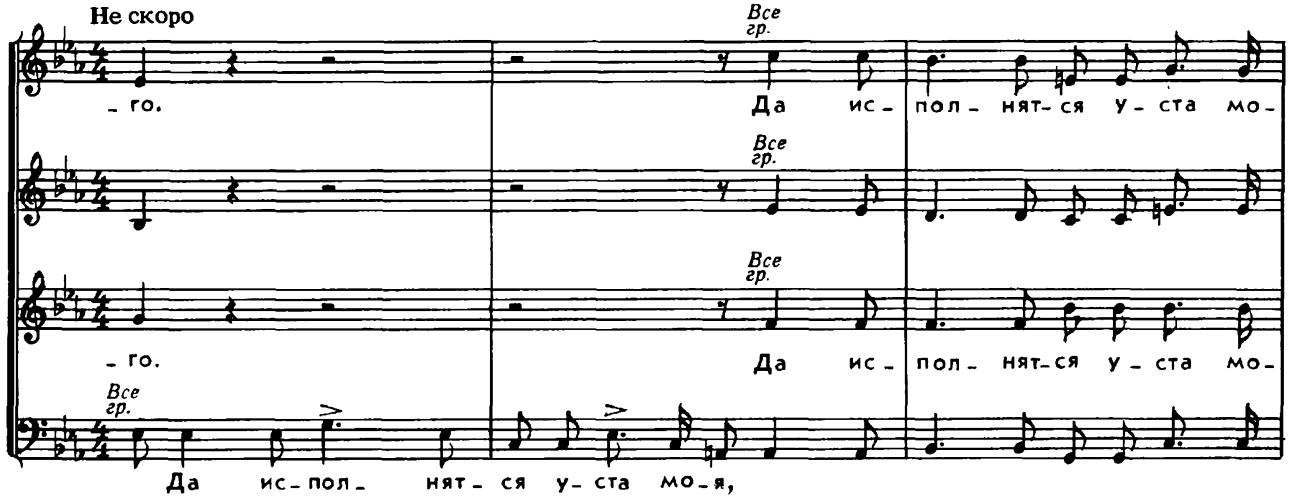
Не скоро
го.
Все гр.
Да ис- пол- нят- ся у- ста мо-
го.
Да ис- пол- нят- ся у- ста мо-
Все гр.
Да ис- пол- нят- ся у- ста мо- я,

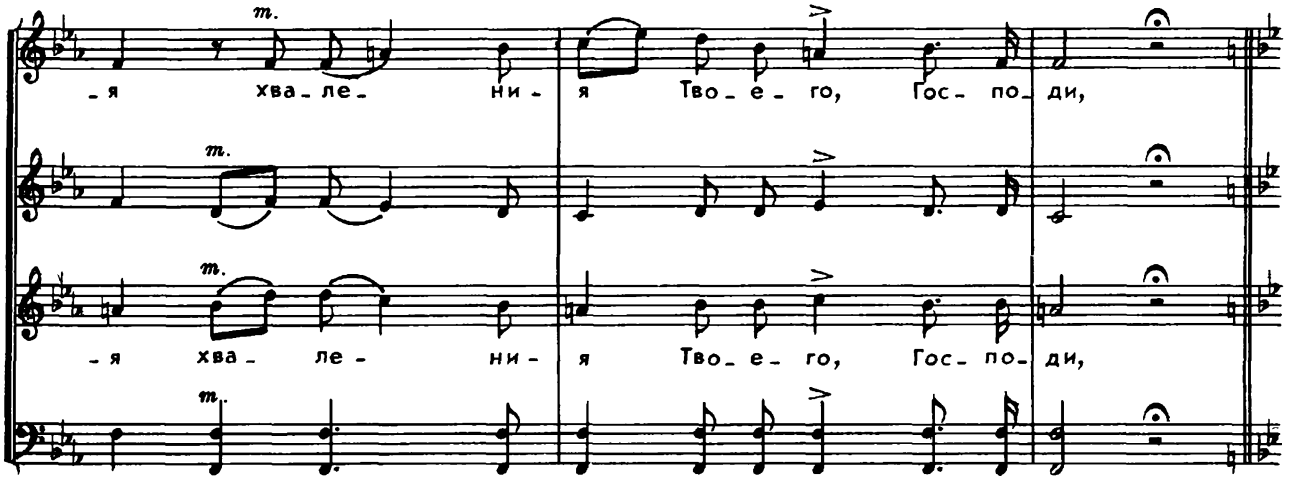
m.
я хва- ле- ни- я Тво- е- го, Гос- по- ди,
я хва- ле- ни- я Тво- е- го, Гос- по- ди,

Оживленно

Д. Соло гр. я - ко да вос - по - ю, вос - по - ю сла-

А. Соло гр. я - ко да вос - по - ю, вос - по - ю,

Д. - ву Тво - ю,

А. Соло я - ко да вос - по - ю, вос - по-

Т. Соло гр. я - ко да вос - по - ю, вос - по - ю, вос - по-

Д. сла - ву Тво - ю, Все гр. я - ко

А. - ю сла - ву Тво - ю, Все гр.

Т. - ю, Все гр. я - ко да вос - по-

Б. Все гр.

да вос - по - ю, вос - по - ю весь день ве - ли - ко - ле - пи - е Тво-

- ю сла - ву Тво - ю, весь день ве - ли - ко - ле - пи - е Тво-

-е, я - ко да вос - по - ю сла - ву Тво -

я - ко да вос - по - ю

-е, я - ко да вос - по - ю

-ю, сла - ву Тво - ю, Соло т. я - ко да вос - по -

сла - ву Тво - ю, сла - ву Тво - ю, Соло т.

сла - ву Тво - ю, сла - ву Тво - ю, Соло т. я - ко да вос - по -

-ю сла - ву Тво - ю, весь день, весь день ве -

-ю сла - ву Тво - ю, весь день ве -

-ли - ко - ле - пи - е Тво - е, Все гр. весь день ве - ли - ко - ле -

-ли - ко - ле - пи - е Тво - е, Все гр. весь день ве - ли - ко - ле -

Все гр.

-пи-е Тво- е, Соло т. Вос - по - ю сла - ву Тво- ю, Соло т. вос - по -

-пи-е Тво- е, Соло т. вос - по -

-ю сла - ву Тво- ю; Все т. я - ко да вос - по -

Все т. я - ко да вос - по - ю

-ю сла - ву Тво- ю, я - ко да вос - по - ю

Все гр. я - ко да вос - по - ю

-ю сла - ву, сла - ву Тво- ю, т. гр. да вос - по - ю сла - ву Тво-

т. гр. да вос - по - ю сла - ву Тво-

сла - ву, сла - ву Тво- ю, гр. да вос - по - ю сла - ву Тво-

гр.

сла - ву, сла - ву Тво- ю, Медленнее да вос - по - ю сла - ву Тво-

-ю, весь день, весь день т. ве - ли - ко - ле - пи - е Тво- е.

-ю, т.

-ю, весь день т. ве - ли - ко - ле - пи - е Тво- е.

-ю, т.

КОНЦЕРТ №12

"Боже! песнь нову воспою Тебе"

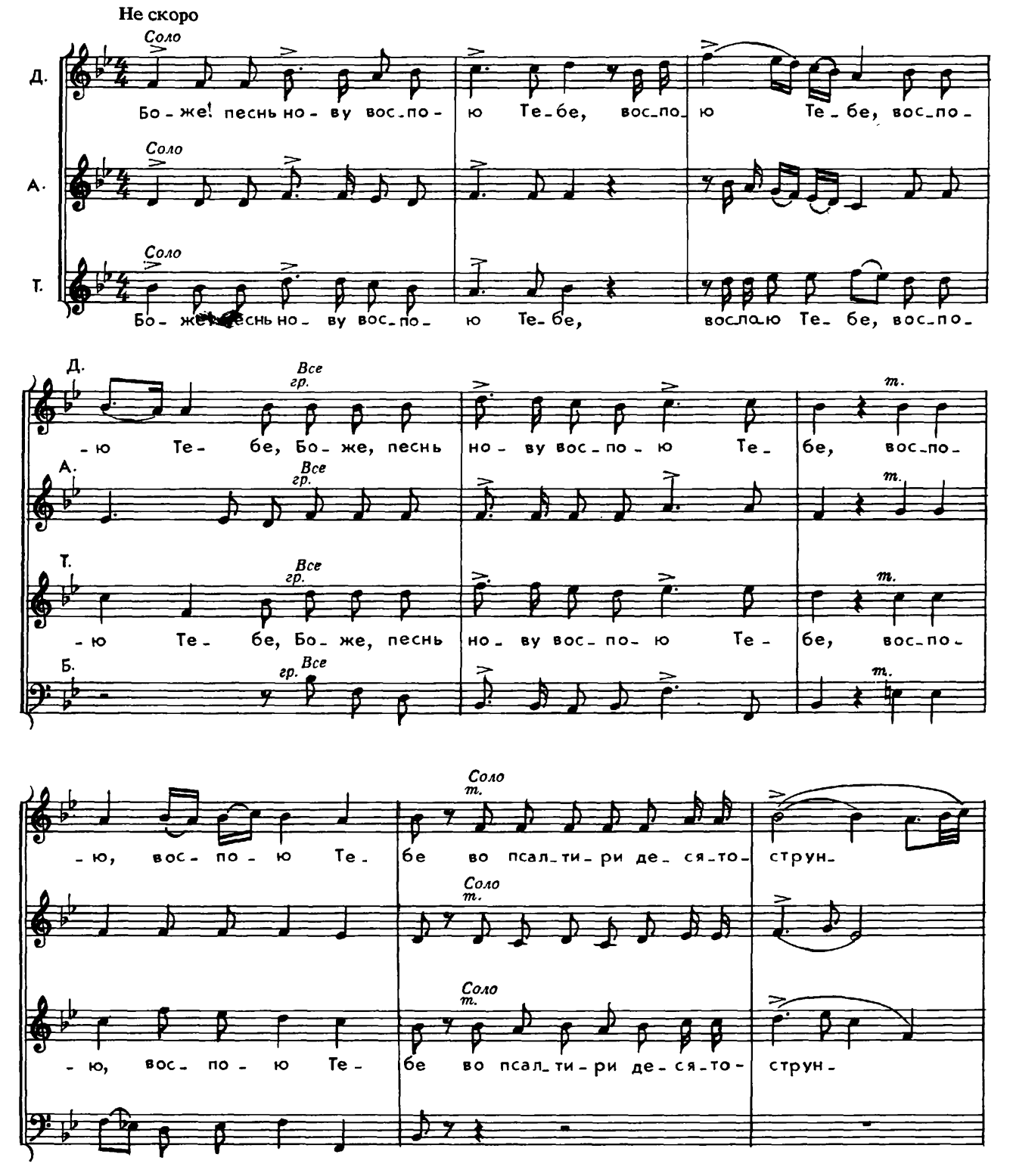

Соло

-нем, по-ю Те-бе, по-ю

m.

во псал-ти-ри де-ся-то-струн-нем, по-ю Те-бе, по-

m.

-нем, во псал-ти-ри де-ся-то-струн-нем, по-ю Те-бе, по-

Соло

m.

по-

Те-бе

Все

m.

в де-ся-то-струн-нем псал-

-ю Те-бе

Все

m.

-ю Те-бе

Все

m.

в де-ся-то-струн-нем псал-ти- ри, по-

Все

m.

-ю, по-ю Те-бе в де-ся-то-струн-нем псал-ти- ри, по-

-ти-ри, по-ю Те-бе, по-ю Те-

m.

бе, по-ю Те-бе:

m.

по-ю Те-бе:

-ю, по-ю Те-бе, по-ю Те-

m.

бе, по-ю Те-бе:

-ю Те-бе,

m.

по-ю Те-бе:

Довольно скоро

т. я - ко Ты е -

т. я - ко Ты е - си у - тверж-де - ни-е мо - е, Ты е -

т. я - ко Ты е - си у - тверж-де - ни-е мо -

т. я - ко Ты е - си у - тверж -

гр. - си у - тверж-де - ни-е мо - е, Ты е - *Соло* си у - тверж-де - ни-е мо -

гр. - си при - бе - жи-ще мо - е, *Соло*

гр. - е и при - бе - жи-ще мо - е,

гр. - де - ни - е мо - е,

- е,

Ты е - *Все т.* си мой по - кро - ви -

Все т.

Соло Ты е - си при-бе - жи-ще мо - е, Ты е - *Все т.* си мой по - кро - ви -

Соло *Все т.*

-тель, Ты е- си мой по-кро-ви- тель, о Те-бе, о Те- бе

-тель, Ты е- си мой по-кро-ви- тель, о Те- бе

пе- ни- е мо- е вы- ну.

пе- ни- е мо- е вы- ну.

Очень медленно

Те- бе по- жру, по- жру жерт- ву хва- лы, все- со-

Те- бе по- жру жерт- ву хва- лы,

Те- бе по- жру, по- жру жерт- ву хва- лы,

Соло

-жже- ни-е туч- но воз-не- су, воз-не- су Те-бе, все-со-жже-ни-е туч-но воз-не-

Соло

воз- не-

гр.

все-со-жжение туч-но воз-не- су Те-бе,

гр.

Все m.

-су Те-бе, воз-не-су Те- бе ска- ди-лом; Те- бе, Те- бе по-

Все m.

-су Те-бе, Те-

Все m.

воз-не- су Те- бе ска- ди- лом,

Все m.

Соло m.

-жру жерт- ву, жерт-ву хва- лы, все-со-жже-ни- е туч-но воз-не-

-бе по-жру жерт- ву, жерт-ву хва-лы,

Соло m.

все-со-

Соло m.

-су Те-бе, воз-не- су Те-бе ска-ди-

Соло т.

все-со-жже-ни-е туч-но воз-не- су Те-бе ска-ди-

-жже-ни-е туч-но воз-не-су, воз-не- су Те-бе ска-ди-

Все т.

-лом, Те-бе по- жру жерт-ву хва-

Все т.

-лом, Те-бе по-жру жерт-ву хва-лы,

Все т.

-лом, Те-бе по- жру жерт-ву хва-

Все т.

т.

-лы, все-со-жже-ни-е туч-но воз-не- гр. су, воз-не-су Те-бе,

т. гр.

т. гр.

-лы, все-со- жже-ни-е туч-но воз-не-су Те-бе,

гр.

Довольно протяжно

m.
воз- не- су Те- бе, Те- бе о ка- ди- лом.

m. Соло
Ты же,

m. Соло
воз- не- су Те- бе, Те- бе ска- ди- лом.

m. Соло
воз- не- су Те- бе ска- ди- лом. Ты же,

А.
Гос- по- ди, не у- да- ли щед- рот Тво- их, щед- рот Тво-

Т.

Б.
Гос- по- ди, не у- да- ли щед- рот Тво-

Д. Все гр.
Ты же, Гос- по- ди, не у- да- ли щед-

А. Все гр.
-их от ме- не,

Т. Все гр.
Ты же, Гос- по- ди, не у- да- ли щед-

Б. Все гр.
-их от ме- не,

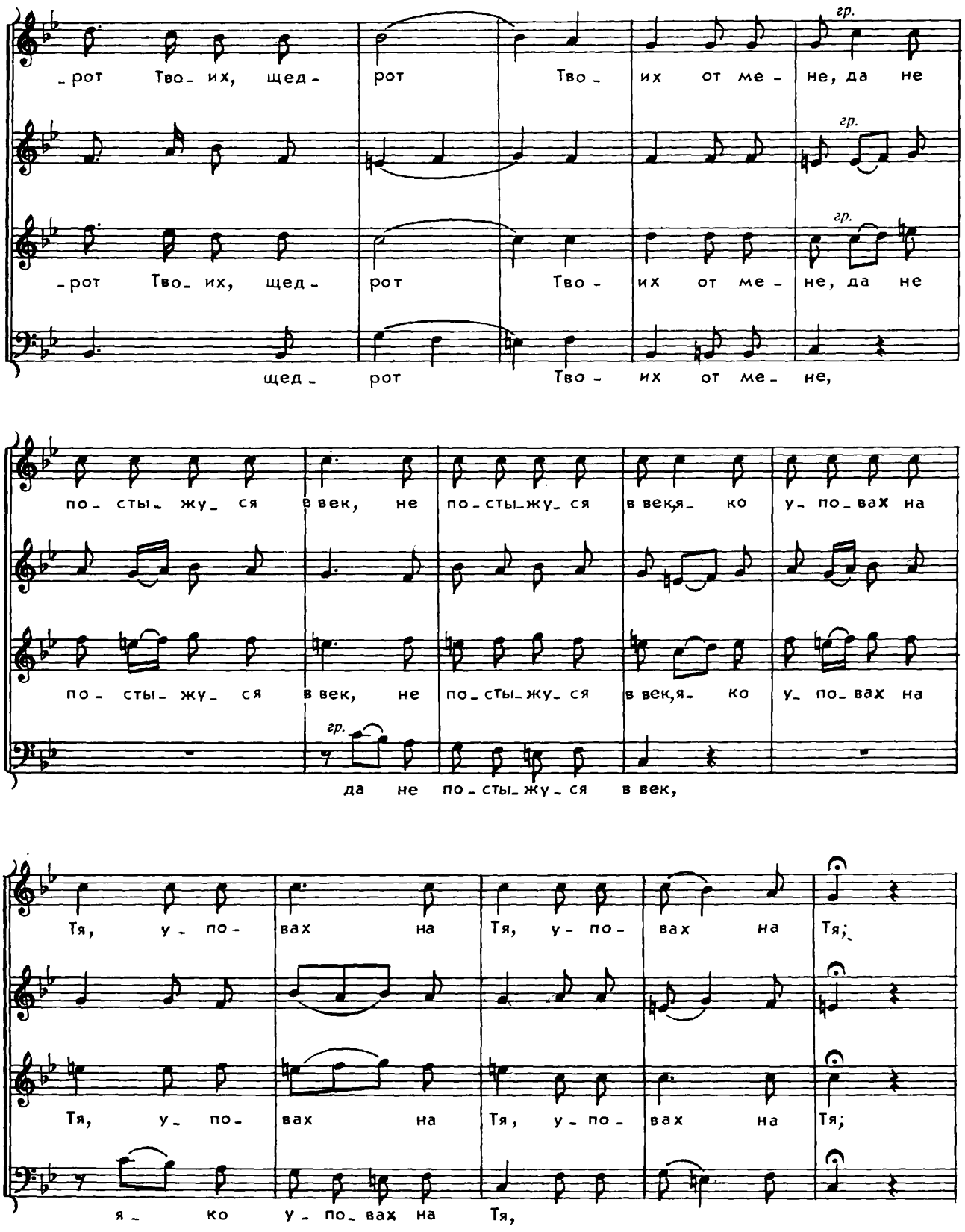
гр.
-рот Тво- их, щед- рот Тво- их от ме- не, да не
гр.
гр.
-рот Тво- их, щед- рот Тво- их от ме- не, да не
щед- рот Тво- их от ме- не,
по- сты- жу- ся в век, не по- сты- жу- ся в век я- ко у- по- вах на
по- сты- жу- ся в век, не по- сты- жу- ся в век, я- ко у- по- вах на
гр.
да не по- сты- жу- ся в век,
Тя, у- по- вах на Тя, у- по- вах на Тя;
Тя, у- по- вах на Тя, у- по- вах на Тя;
я- ко у- по- вах на Тя,

Д. Соло т.
не у - да - ли щед - рот, щед-

А. Соло т.
не у - да - ли, не у - да - ли, не у - да - ли щед-

Т. Соло т.
не у - да - ли, не у - да - ли, не у - да - ли щед-

Д.
-рот Тво - их от ме - не, я - ко, я - ко

А.
-рот Тво - их от ме - не,

Т.
-рот Тво - их от ме - не, я - ко, я - ко

Б.
Все гр.
я - ко у - по - вах,

у - по - вах на Тя;

Соло т.
да не по - сты -

Соло т.
у - по - вах на Тя; да не по - сты - жу - ся в век,

у - по - вах на Тя;

А.
-жу - ся в век, не по - сты - жу - ся в век, не по - сты - жу - ся

Т.
не по - сты - жу - ся в век, не по - сты - жу - ся

Д. *гр.* не по-сты- жу-ся в век, не по-сты- жу-ся в век, не по-сты-

А. *гр.* в век, *Все* не по-сты- жу-ся в век, не по-сты- жу-ся в век,

Т. *гр.* в век, *Все* не по-сты- жу-ся в век, не по-сты- жу-ся в век,

Б. *гр.* да *Все* не по-сты- жу-ся в век,

-жу-ся в век, не по-сты- жу-ся в век, я-ко

не по-сты- жу- -ся в век,

не по-сты- жу- ся в век,

у-по-вах на Тя, я- ко, я- ко у-по-

гр. я- ко, я- ко у-по-

-вах, у-по- вах на Тя.

-вах, у-по- вах на Тя.

у-по- вах на Тя.

КОНЦЕРТ №13

"Радуйтеся Богу, помощнику нашему"

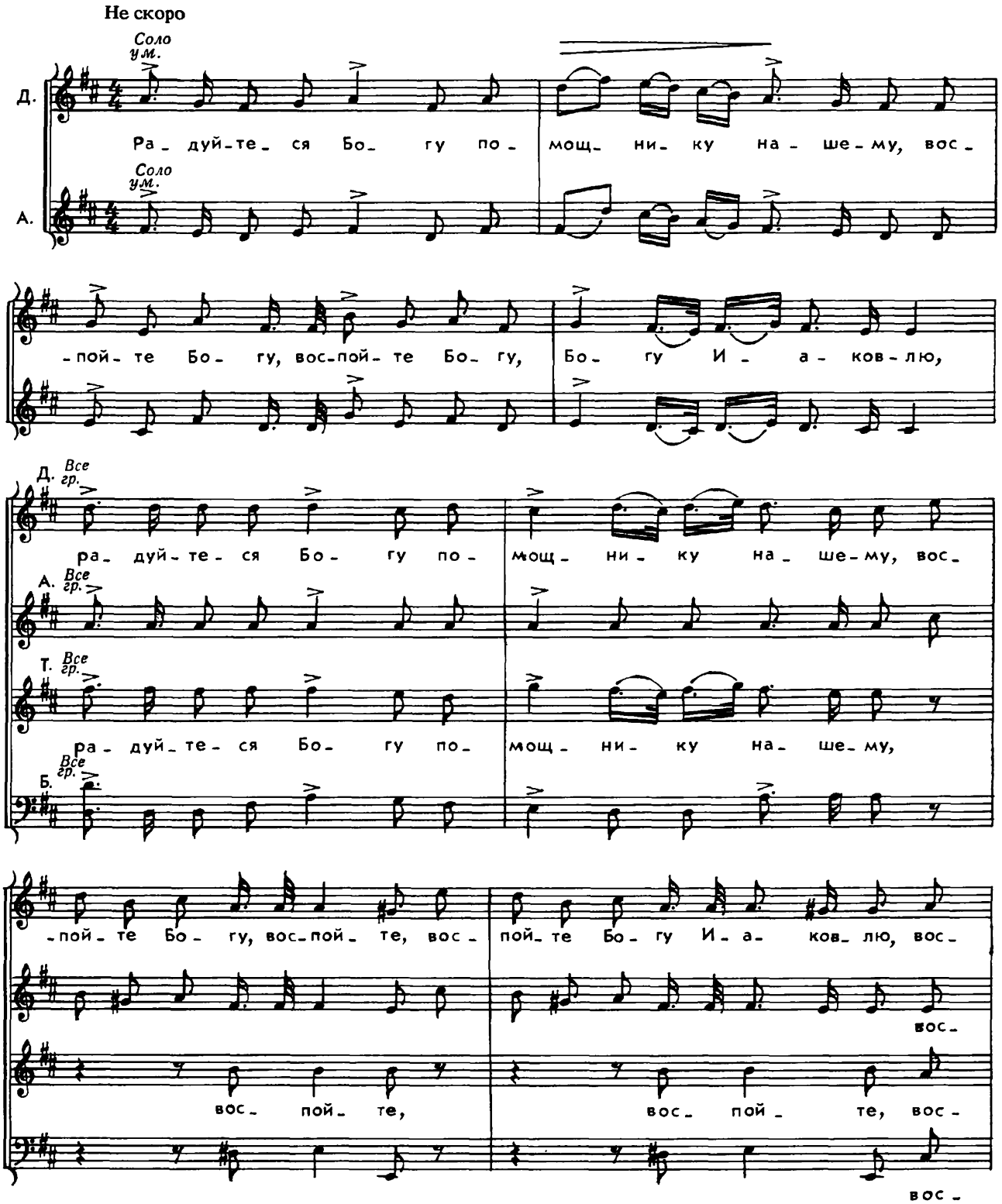

-пой- те Бо- гу,

-пой- те Бо- гу, вос- пой- те Бо- гу,

-пой- те, вос- пой- те, вос- пой- те Бо- гу,

-пой- те Бо- гу, вос-пой-те Бо- гу, вос-пой- те Бо- гу,

m. *гр.*

Бо- гу И- а- ков- лю; при-и- ми- те пса-лом, при-и- ми- те пса-лом и да-

m. *гр.*

Бо- гу И- а- ков-лю;

Бо- гу И- а- ков- лю;

Бо- гу И- а- ков-лю;

-ди- те тим- пан, и да- ди- те тим- пан, при-и- ми- те пса-

гр.

и да-ди- те тим-пан, и да-ди- те тим-пан, пса-

гр.

-лом и да-ди-те тим-пан, при-и-ми-те пса-

гр.

при-и-ми-те пса-лом и да-ди-те тим-пан,

гр.

-лом, тим-пан, при-и-ми-те пса-лом и да-ди-те тим-пан, пса-

гр.

-лом и да-ди-те тим-пан, псал-тирь кра-сен со гусль-ми,

Соло т.

при-и-

Соло т.

-лом, тим-пан, псал-тирь кра-сен со гусль-ми,

Соло т.

-ми-те, прий-ми-те пса-лом и да-ди-те, да-ди-те тим-пан,

Все т.

псал-тирь

Все т.

Все т.

псал-тирь

Все т.

при-и-ми-те пса-лом, да-ди-те тим-пан, псал-тирь

кра - сен, псал - тирь кра - сен со гусль -

кра - сен со гусль -

кра - сен со гусль -

Медленно

гр. - ми, со гусль - ми.

Соло m. Из - ли - яй - те пред Ним, пред

гр. - ми, со гусль - ми.

Ним серд - ца ва - ша, по - кло -

Все m. По - кло - ни - те - ся Е - му

-ни- те- ся Е- му во дво- ре свя-тем Е-

во дво- ре свя-тем Е- го,

-го, из- ли- яй- те пред Ним серд-ца

Соло

из- ли- яй- те пред Ним серд-ца

Д. ва- ша, по- кло- ни-те-ся, по- кло- ни-те-ся Е-

Т. ва- ша, по- кло- ни-те-ся, по- кло- ни-те-ся Е-

Б. по- кло- ни- те- ся Е-

Д.
- му,

А.
Соло
по - мя - ни - те чу - де - са Е - го,

Т.
- му, по - мя - ни - те,

Б.
- му,

Все m.
по - мя - ни - те чу - де -

я - же, я - же со - тво - ри;

Все m.
по - мя - ни - те

я - же, я - же со - тво - ри;

Все m.
по - мя - ни - те чу - де -

Все m.
по - мя - ни - те чу - де -

- са Е - го, чу - де - са Е - го

Соло
и судь - бы уст Е - го.

чу - де - са,

Все m.
Из - ли -

- са Е - го

Соло
и судь - бы уст Е - го.

Все m.
- са Е - го

Все m.
и судь - бы уст Е - го.

Д. *Соло*

Из- ли- яй- те пред Ним серд-ца на- ша, по- кло-

А.

-яй- те пред Ним серд-ца на- ша,

Все *m.*

Все *m.*

Б.

m.

По- кло- ни- те-ся Е-

Д.

-ни- те- ся Е- му во дво- ре свя- тем Е-

А.

Т.

по- кло- ни- те- ся Е- му во дво- ре свя-тем Е-

Б.

-му, по-кло- ни- те- ся Е- му во дво- ре свя-тем Е- го, во дво- ре свя-тем Е-

оч. m.

-го, во дво- ре свя- тем Е- го.

оч. m.

во дво- ре свя- тем, свя- тем Е- го.

оч. m.

-го, во дво- ре свя- тем, свя- тем Е- го.

оч. m.

-го,

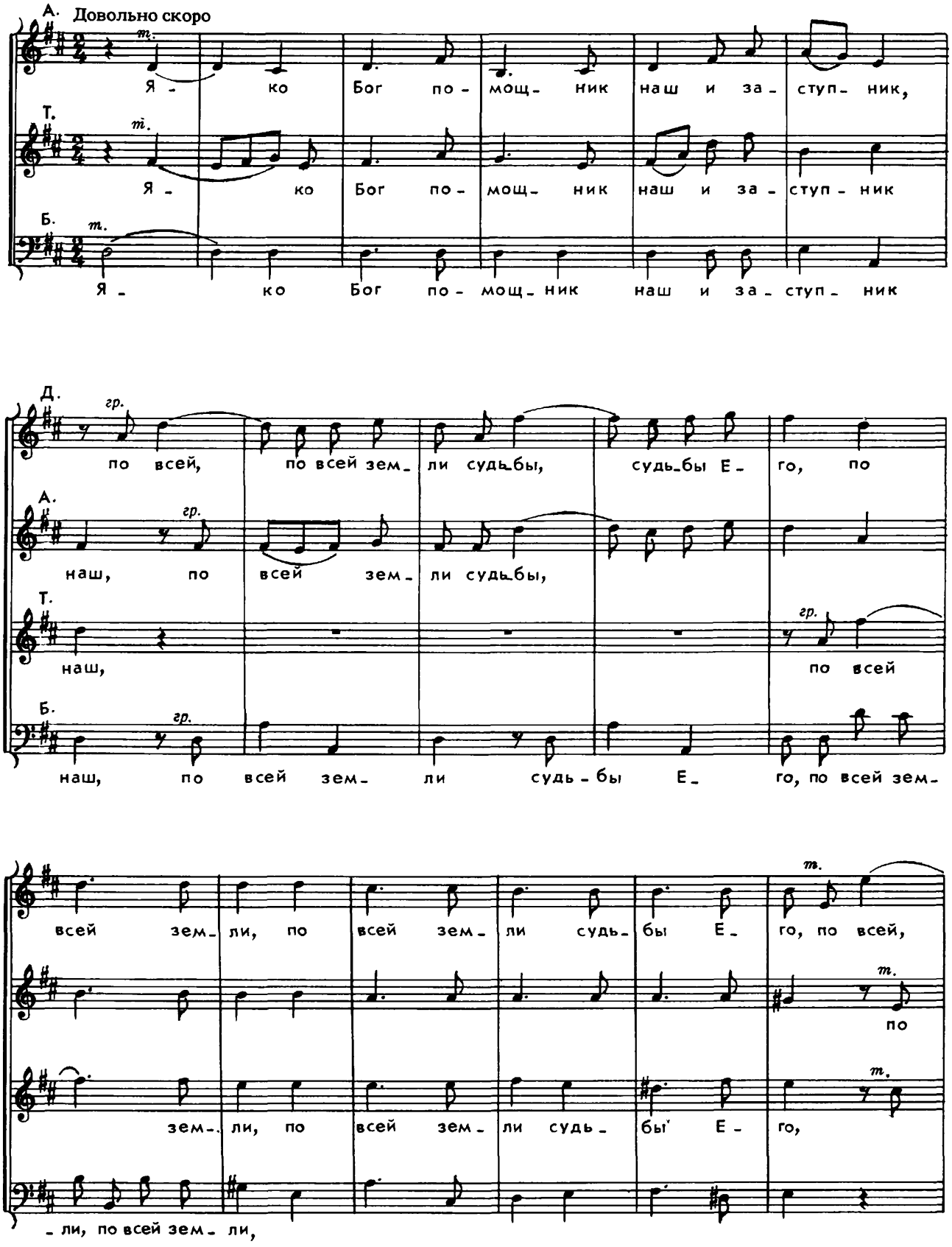
А. Довольно скоро
m.
Я - ко Бог по - мощ - ник наш и за - ступ - ник,
Т.
m.
Я - ко Бог по - мощ - ник наш и за - ступ - ник
Б.
m.
Я - ко Бог по - мощ - ник наш и за - ступ - ник
Д.
гр.
по всей, по всей зем - ли судь - бы, судь - бы Е - го, по
А.
гр.
наш, по всей зем - ли судь - бы,
Т.
гр.
наш, по всей
Б.
гр.
наш, по всей зем - ли судь - бы Е - го, по всей зем -
всей зем - ли, по всей зем - ли судь - бы Е - го, по всей,
m.
по
m.
зем - ли, по всей зем - ли судь - бы Е - го,
m.
- ли, по всей зем - ли,

по всей зем- ли судьбы, судьбы Е- го, по всей зем-ли судьбы

всей зем- ли судь- бы Е- го, по всей зем-

по всей зем- ли судь-

по всей зем- ли,

Е- го, судьбы Е- го, по всей зем- ли судь- бы Е-

-ли судь- бы Е- го,

-бы, судь- бы Е- го, по всей зем- ли судь- бы Е-

Соло

-го; я- ко Бог по- мощ- ник наш и за- щит- ник

Соло

-го;

наш, по всей, по всей зем- ли судь- бы, судьбы Е- го,

Все гр.

по всей зем- ли, по всей зем- ли судь- бы, по всей,

Соло

по всей зем- ли, по

Все гр.

Соло

Все
т.
судь - бы Е -

т.
по всей зем - ли судь-бы, судь-бы Е - го, судь - бы Е -

т.
всей зем - ли судь-бы Е - го; судь - бы Е -

Все
гр.
т.
по всей зем - ли судь - бы Е -

гр.
- го;

гр.
т.
- го; я - ко Бог по - мощ - ник наш и за -

гр.
т.
- го; я - ко Бог по - мощ - ник наш и за -

гр.
т.
- го; я - ко Бог по - мощ - ник наш и за -

гр.
по всей, по всей зем - ли судь-бы, судь-бы Е -

гр.
- ступ - ник наш, по всей зем - ли судь-бы, судь-бы Е -

- ступ - ник наш,

гр.
- ступ - ник наш, по всей зем - ли судь - бы Е -

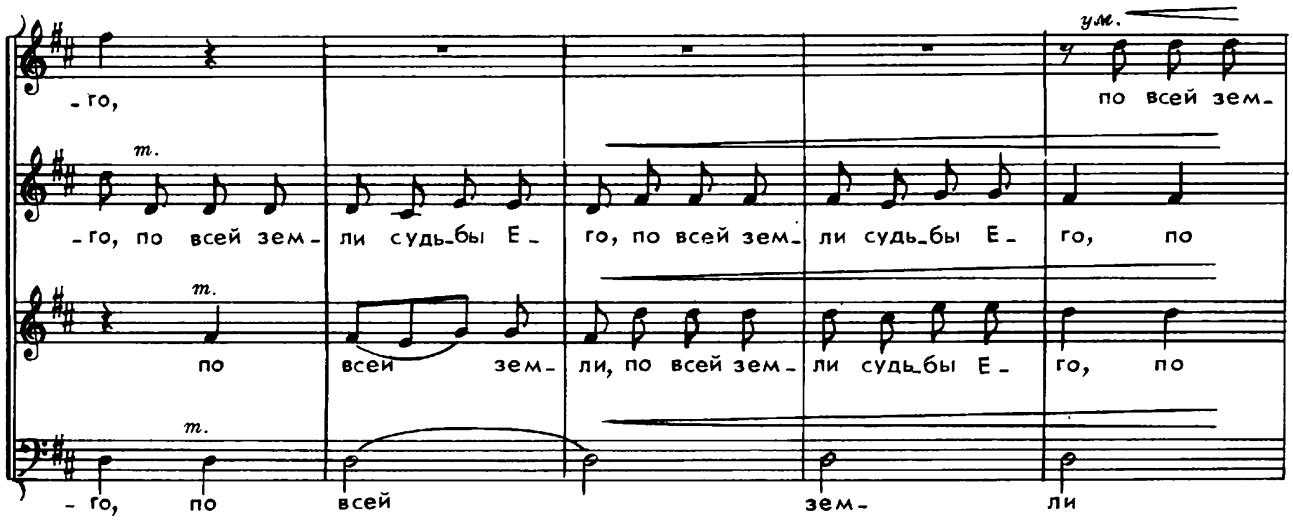
-го,
по всей зем-
-го, по всей зем- ли судь-бы Е- го, по всей зем- ли судь-бы Е- го, по
по всей зем- ли, по всей зем- ли судь-бы Е- го, по
-го, по всей зем- ли

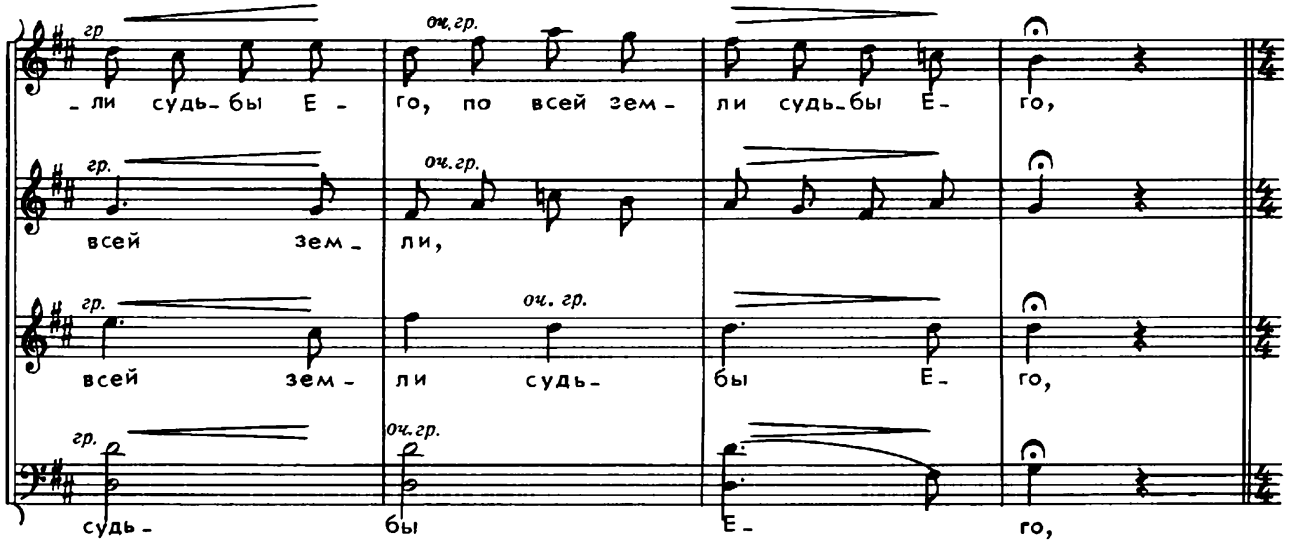
-ли судь- бы Е- го, по всей зем- ли судь-бы Е- го,
всей зем- ли,
всей зем- ли судь- бы Е- го,
судь- бы Е- го,

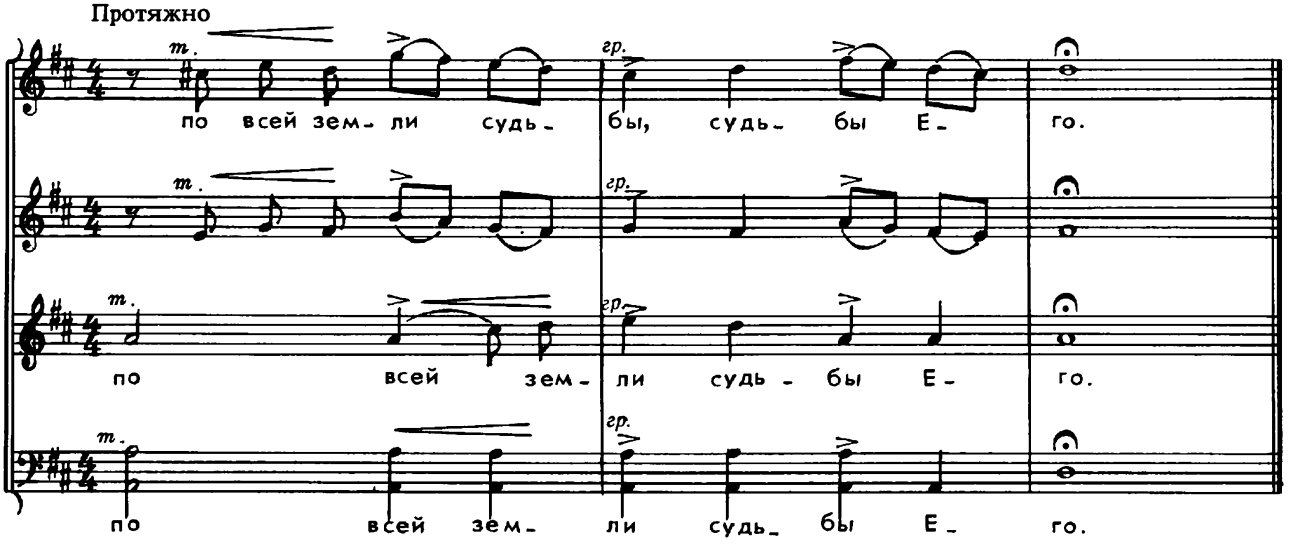
Протяжно
по всей зем- ли судь- бы, судь- бы Е- го.
по всей зем- ли судь- бы Е- го.
по всей зем- ли судь- бы Е- го.

КОНЦЕРТ №14

"Отрыгну сердце мое слово благо"

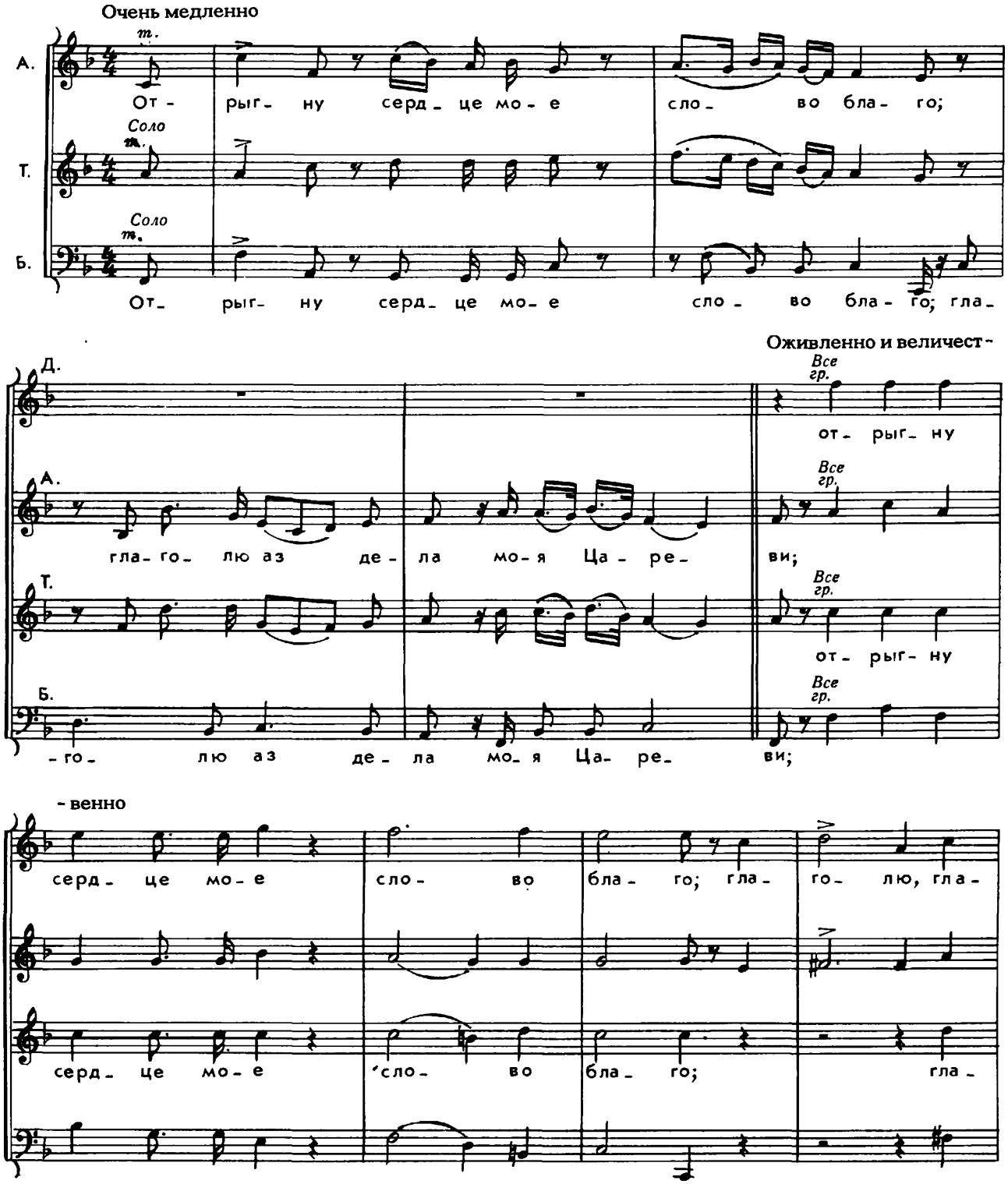

-го- лю аз де- ла мо- я Ца- ре- ви; гла- го- лю аз: де-

-го- лю аз ...Ца- ре- ви; гла- го- лю аз: де-

-ла мо- я Ца- ре- ви.

Соло

Пре- по- я- ши меч Твой по бед- ре Тво- ей,

-ла мо- я Ца- ре- ви.

Соло

Пре- по- я- ши

Все гр.

пре- по- я- ши меч Твой по бед- ре, по бед- ре Тво- ей, Силь-

Все гр.

Силь- не, пре- по- я- ши по бед- ре,

Все гр.

по бед- ре Тво- ей, Силь-

Все гр.

меч Твой по бед- ре, по бед- ре,

Соло т.

-не, кра-со-то-ю Тво-е-ю и доб-ро-то-ю Тво-

Соло т.

-не,

Соло т.

кра-со-то-ю Тво-е-ю и доб-ро-то-ю Тво-

Все гр

-е-ю, и на-ля-цы, и на-ля-цы, и у-спе-вай, у-спе-вай и

Все гр.

и на-ля-цы, и на-ля-цы, и у-спе-вай, у-спе-вай и

(Все) гр.

-е-ю,

Все гр.

царст-вуй,

Соло

и на-ста-вит Тя див-но дес-ни-ца, дес-ни-ца Тво-

Соло

царст-вуй, дес-ни-ца Тво-

Соло

на-ста-вит Тя див-но дес-ни-ца,

(Все) гр.

и на - ля - цы, и у - спе - вай, и царст - вуй, на - ля - цы, и у - спе - вай, и

Все гр.

- я, и на - ля - цы,

Все гр.

- я, на - ля - цы, и у - спе - вай, и царст - вуй, на - ля - цы, и у - спе - вай, и

Все гр.

царст - вуй, и на - ста - вит Тя див - но дес - ни - ца, дес - ни - ца Тво - я,

Все гр.

Все гр.

царст - вуй, и на - ста - вит Тя див - но дес - ни - ца, дес - ни - ца Тво - я,

Все гр.

див - но дес - ни - ца Тво - я, дес - ни - ца Тво - я, дес -

m.

m.

див - но дес - ни - ца, дес - ни - ца Тво - я, дес -

m.

див - но дес - ни - ца Тво - я, див - но дес - ни - ца Тво - я, дес -

Протяжно

-ни- ца Тво- я.

Соло т.

Воз-лю- бил е- си прав- ду, воз-лю-

-ни- ца Тво- я.

Соло т.

-ни- ца Тво- я. Воз-лю-бил е- си прав- ду,

А.

-бил е- си прав- ду и воз- не- на- ви- дел е-

Б.

воз-лю-бил е- си прав- ду и воз- не- на- ви- дел е-

Д.

Соло т.

Из- ли- я- ся бла- го- дать, бла-го-

А.

-си без- за- ко- ни- е.

Т.

Соло т.

Из- ли- я- ся бла- го- дать, бла-го-

Б.

-си без- за- ко- ни- е.

-дать во у- стах Тво-их, бла- го- дать во у- стах Тво-их:

Все т.

Се- го

-дать во у- стах Тво-их, бла- го- дать во у- стах Тво-их: се-

Все т.

Се- го

Все т.

се- го ра- ди по- ма- за Тя, по- ма- за Тя, Бо- же,

ра- ди по- ма- за Тя, Бо- же

-го ра- ди по- ма- за Тя, Бо- же,

ра- ди по- ма- за Тя, Бо- же,

Соло

Бог Твой е- ле- ем ра- до- сти, е- ле- ем ра- до- сти па- че при-

Бог Твой;

Бог Твой;

Бог Твой;

-част- ник Тво- их;

Все т.

се- го ра- ди по-

Все т.

се- го ра- ди по- ма- за Тя,

Все т.

Все т.

се- го ра- ди по- ма- за Тя,

-ма- за Тя, Бо-же, Бог Твой е-ле-ем ра-до-сти

Бо- же, Бог Твой е- ле- ем ра-до- сти

Бо- же, Бог Твой е- ле- ем ра-до- сти

Соло т.

па- че при- част- ник Тво-их, е- ле- ем ра-до-сти па-

Соло т.

па- че при- част- ник Тво-их, е- ле- ем ра-до-сти па-

Соло т.

па- че при-част- ник Тво-их, е- ле- ем ра-до-сти па-

Все т.

-че при-част- ник Тво- их, по- ма- за Тя Бог па- че при-

Все т.

-че при-част- ник Тво- их, по- ма- за Тя Бог па- че при-

Все т.

Все т.

-че при-част- ник Тво- их, по- ма- за Тя Бог па- че при-

Скорее

гр.

-част- ник Тво- их. И бла-го-сло- вит Тя Гос- подь

гр.

-част- ник Тво- их. И бла-го-сло- вит Тя Гос- подь

гр.

их. И бла-го-сло- вит Тя Гос- подь

гр.

-част- ник Тво- их.

Довольно скоро

Бог,

Соло гр.

Бог во век, во век, во век и в век ве-

Соло гр.

Бог во век, во век и в век ве-

Соло гр.

(Все) гр.

и бла-го-сло- вит Тя Гос-подь Бог во век и в век

Все гр.

-ка,

Все гр.

-ка, и бла-го-сло- вит Тя Гос-подь Бог во век и в век

Все гр.

и бла-го-сло- вит Тя Гос-подь Бог во век,

ве- ка, во век и в век ве- ка, во век и

ве- ка, во век, во век, во век и

во век и в век

в век ве- ка, и бла-го-сло- вит Тя Гос-подь Бог во век и

Соло

в век ве- ка, и бла-го-сло- вит Тя Гос-подь Бог во век и

ве- ка.

в век ве- ка, во век и в век ве- ка,

и бла-го-сло- вит Тя Гос-подь

в век ве- ка,

и бла-го-сло- вит Тя Гос-подь

Соло

Все гр.

во век и в веке ве- ка, во век

Все гр.

Бог во век и в век ве- ка,

Все гр.

Бог во век и в век ве- ка, во век и в век ве- ка, во

Все гр.

и в век ве- ка, во век и в век ве- ка, во

m.

во век и в век

m.

век и в век ве-

m.

век и в век ве-

гр.

ве-

гр.

гр.

гр.

гр.

гр.

гр.

гр.

m.

-ка.

m.

-ка.

m.

-ка.

m.

КОНЦЕРТ №15

"Приидите воспоим, людие"

Оживленно и величественно

Д. гр. При-и-ди-те, при-и-ди-те, вос-по-им,

А. гр. при-и-ди-те, вос-по-им, вос-по-им,

Т. гр. При-и-ди-те, при-и-ди-те, вос-по-им, вос-по-им,

Б. гр. при-и-ди-те, вос-по-им,

лю-ди-е, Соло спа-со-во три-днев-но-е, три-днев-но-е во-

лю-ди-е, спа- Соло со-во три-днев-но-е,

лю-ди-е, Соло спа- со-во три-днев-но-е во-

-ста-ни-е, Все гр. спа- со-во во-ста-ни-е,

Все гр. спа- со-во во-ста-ни-е; Соло при-и-

-ста-ни-е, Все гр. спа-со-во три-днев-но-е во-ста-ни-е; Соло при-и-ди-

Все гр. спа- со-во три-днев-но-е во-ста-ни-е;

А.
-ди- те, вос-по- им, вос-по- им, вос-по-им, лю-ди-е,

Т.
-те, вос-по- им, лю-ди-е,

Б.
Все гр.
спа-

Д. Все гр.
спа- со-во во- ста- ни- е; при-и-ди-те,

А. Все гр.
спа- со-во во- ста- ни- е;

Т. Все гр.
спа-со-во три- днев-но-е во- ста- ни- е; при-и-

Б.
-со-во три- днев-но-е во- ста- ни- е; при-и-

при-и-ди-те, при-и-ди- те, вос-по- им, вос-по-

вос-по-

-ди-те, при-и- ди- те, при-и- ди- те, вос-по- им, вос-по-

-ди-те, при-и-ди-те, при-и- ди-те, вос-по-им, при-и-ди-те, вос-по-им, вос-по-

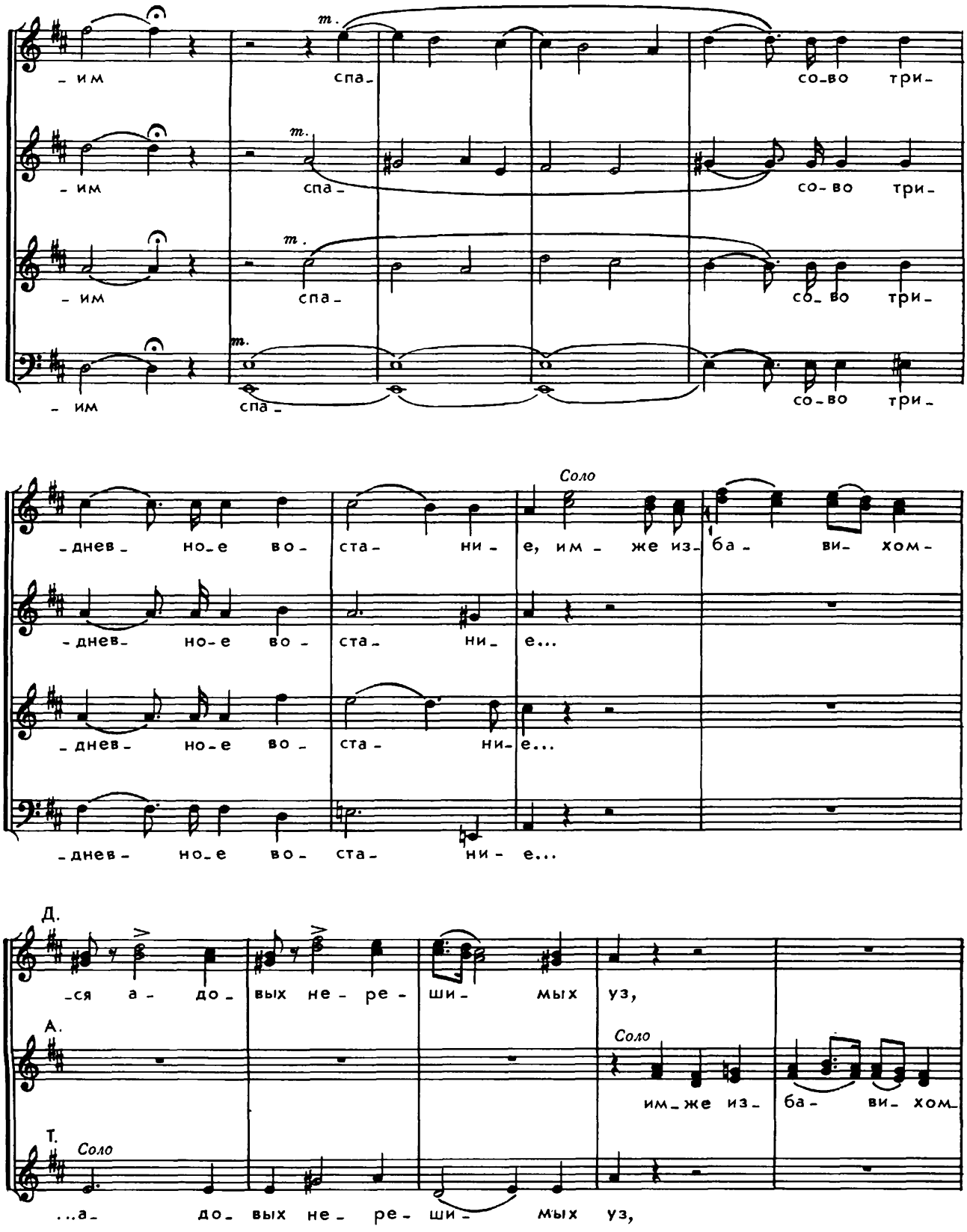
m.
-им спа- со-во три-
-им спа- со-во три-
-им спа- со-во три-
-им спа- со-во три-
Соло
-днев- но-е во- ста- ни- е, им- же из- ба- ви- хом-
-днев- но-е во- ста- ни- е...
-днев- но-е во- ста- ни- е...
-днев- но-е во- ста- ни- е...
Д.
-ся а- до- вых не- ре- ши- мых уз,
А.
Соло
им-же из- ба- ви- хом-
Т.
Соло
...а- до- вых не- ре- ши- мых уз,

Д.

Соло

и не_тле_ни_е и

А.

_ся а_до_вых не_ре_ши_мых уз,

Т.

Соло

и не_тле_ни_е и

Б.

Соло

...а_до_вых не_ре_ши_мых уз,

жизнь, не_тле_ни_е вси вос_при_я_

жизнь, не_тле_ни_е и жизнь вси вос_при_я_

Соло

и не_тле_ни_е и жизнь

_хом,

Все гр.

и не_тле_ни_е и жизнь вси

Все гр.

_хом, вси вос_при_я_

Все гр.

хом, и не_тле_ни_е и

Все гр.

не_тле_ни_е вси вос_при_я_ хом,

вос- при- я- хом, вос- при- я- хом зо- ву-

жизнь вси вос- при- я- хом, вос- при- я- хом зо- ву-

Медленно

-ще, зо- ву- ще: Рас- пный- ся, рас- пный-

рас- пный-

-ще, зо- ву- ще: Рас- пный- ся, рас- пный-

рас- пный-

-ся, рас- пный- ся и по- гре- бый-

-ся, рас- пный- ся и по- гре- бый-

-ся, рас- пный- ся и по- гре- бый-

-ся, рас- пный- ся и по- гре- бый-

Соло — -ся, рас- пный- Все т. — ся, рас- пный- Соло — ся и по- гре- Все — бый- ся, и по- гре-

Соло — -ся, Все т. — Соло — Все

Все т. — -ся, рас- пный- ся Все т. — и по- гре-

Все т. — -ся, рас- пный- ся Все т. — и по- гре-

Соло — -бый- ся, рас- пный- ся, рас- пный-

Соло — рас- пный- ся, рас- пный-

-бый- ся,

Соло — -бый- ся, рас- пный- ся, рас- пный-

Все т. — -ся и по- гре- бый- Соло т. — ся, рас- пный- ся, рас- пный-

Все т. — -ся и по- гре- бый- Соло т. — ся, рас- пный- ся, рас- пный-

Все т. — и по- гре- бый- Соло т. — ся, рас- пный- ся, рас-

Все т. — -ся и по- гре- бый- ся,

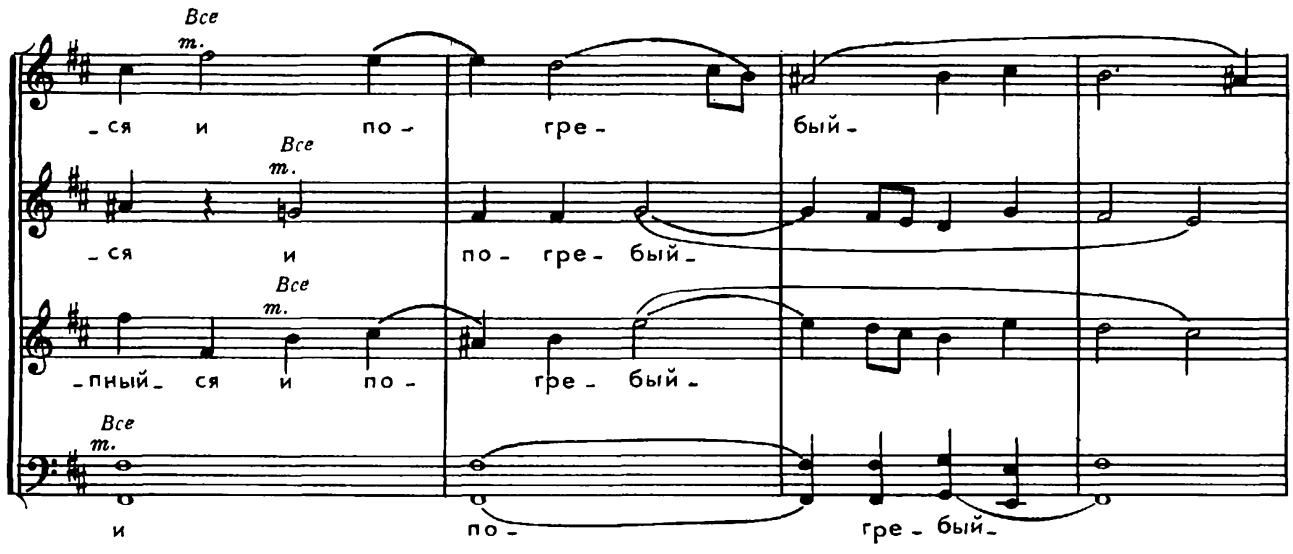
Все т.
-ся и по- гре- бый-
Все т.
-ся и по- гре- бый-
Все т.
-пный- ся и по- гре- бый-
Все т.
и по- гре- бый-

Оживленно

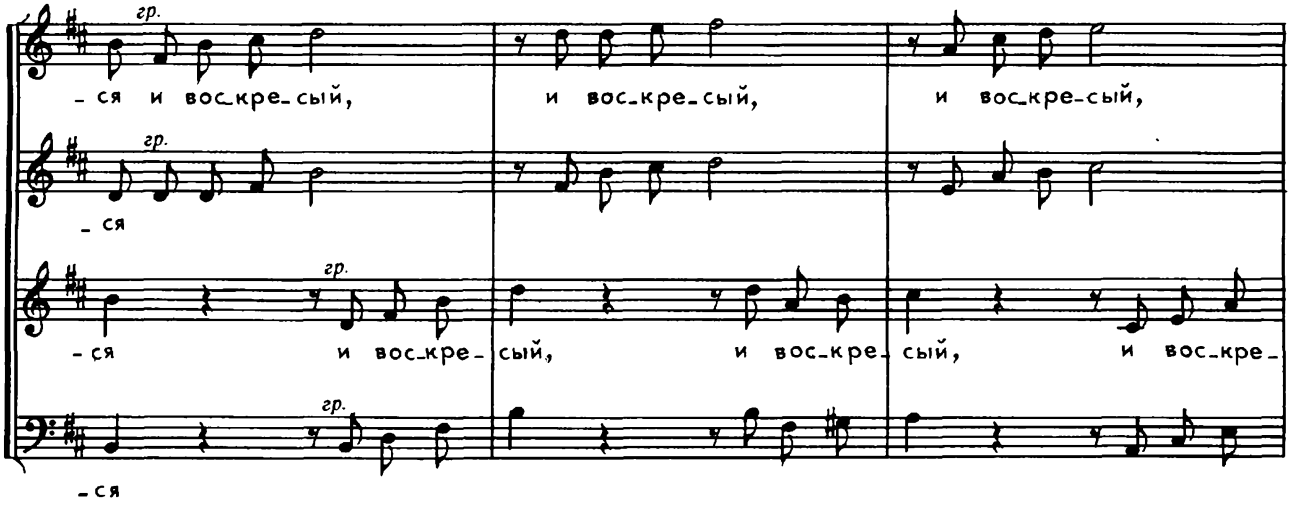
гр.
-ся и вос-кре-сый, и вос-кре-сый, и вос-кре-сый,
гр.
-ся
гр.
-ся и вос-кре- сый, и вос-кре- сый, и вос-кре-
гр.
-ся

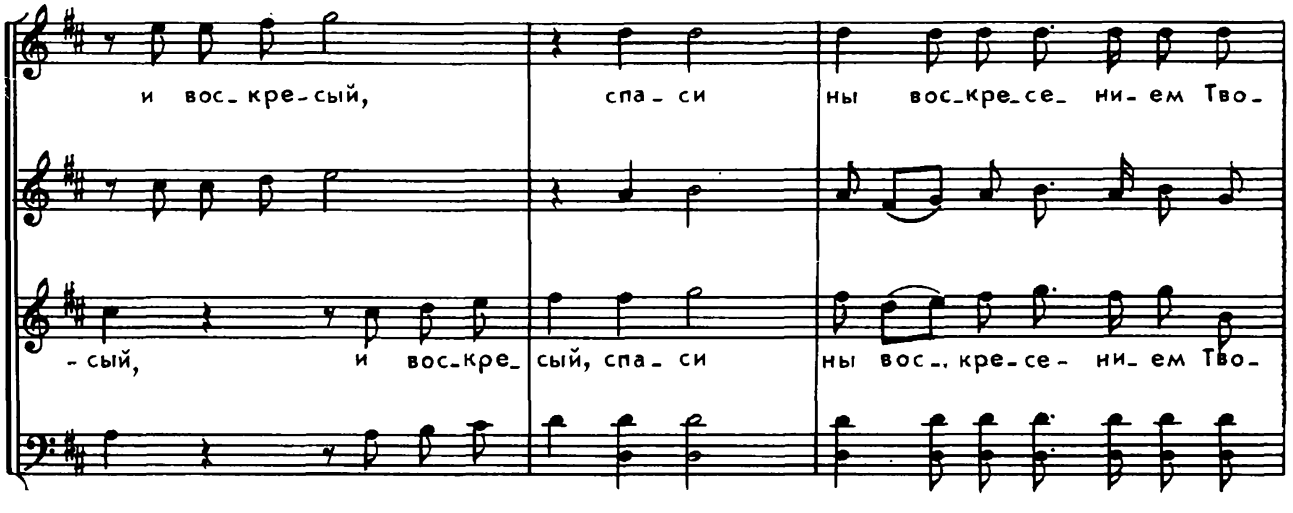
и вос- кре-сый, спа- си ны вос-кре-се- ни- ем Тво-
-сый, и вос-кре- сый, спа- си ны вос-кре-се- ни- ем Тво-

-им, вос- кре- се- ни- ем Тво-

-им, вос- кре- се- ни- ем Тво-

Соло

е-

-им, Соло е- ди- не Че- ло- ве- ко-

Соло

е- ди- не Че- ло- ве- ко- люб- че,

Соло

-им, е- ди- не Че- ло- ве- ко- люб- че,

-ди- не, е- ди- не

-люб- че, Че- ло- ве- ко- люб- Все гр. че, спа- си

Все гр.

спа- си

Все гр.

спа- си, спа- си

Все гр.

Че- ло- ве- ко- люб- че, Че- ло- ве- ко- люб- че, спа-

ны вос- кре- се- ни- ем Тво- Соло им, е- ди- не Че- ло-

ны вос- кре- се- ни- ем Тво- Соло им,

ны вос- кре- се- ни- ем Тво- Соло им, е- ди- не Че- ло-

-си ны, спа- си, спа- си ны,

Все m.

-ве- ко- люб- че, спа- си ны вос- кре-

Все m.

спа- си ны вос- кре-

Все m.

-ве- ко- люб- че, спа- си ны вос- кре-

гр.

-се- ни-ем, вос- кре- се- ни-ем Тво- им, спа- си ны вос-кре-се- ни-ем Тво-

гр.

-се- ни-ем,

гр.

-се- ни-ем, вос- кре- се- ни-ем Тво- им, спа- си ны вос- кре- се- ни-ем Тво-

Все гр.

спа- си ны вос-кре-се- ни-ем Тво-

-им,

Все гр.

е- ди- не Че- ло-

Соло

е-ди- не Че- ло- ве- ко- люб- че,

Все гр.

Соло

-им, е- ди- не Че- ло- ве- ко- люб- че, е- ди- не Че- ло-

Соло

-им,

Все гр.

m. гр.

-ве- ко- люб- че.

m. гр.

m. гр.

-ве- ко- люб- че.

m. гр.

КОНЦЕРТ №16

"Вознесу Тя, Боже мой, Царю мой"

Медленно

Соло m.

Д. Воз- не- су Тя, Бо- же мой, Ца- рю мой, Ца-

Соло m.

А.

Д. -рю, Ца- рю мой, Все m. воз- не- су Тя, воз- не-

А. Все m. воз- не- су Тя, воз- не- су Тя,

Т. Все m. Воз- не- су Тя, воз- не- су Тя,

Б. Все m. Воз- не- су Тя, воз- не-

-су, воз- не- су Тя, Бо- же мой, m Ца- рю мой,

воз- не- су Тя, m.

воз- не- су Тя, Бо- же мой, m. Ца- рю мой,

-су Тя, m.

Довольно скоро

Ца- рю мой,

Ца- рю мой,

гр. и про- слав- лю и- мя Тво- е во

гр.

и про_слав_лю, про_слав_лю и_мя Тво_е, и про_слав_лю, про_

гр.

и про_слав_лю и_мя Тво_е, и про_слав_лю

гр.

век, и про_слав_лю, про_слав_лю

_слав_лю и_мя Тво_е во век, и про_слав_лю

и_мя Тво_е, и про_слав_лю

и_мя Тво_е во век, и про_слав_лю, про_слав_лю и_мя Тво_

и_мя Тво_е во век ве_

и_мя Тво_е во век, во век ве_

и_мя Тво_е во век ве_

е во век ве

Соло

-ка. Я - ко воз - ве - се - лил мя е - си, Гос - по - ди, в тво -

Соло

- ка.

- ка.

Соло

- ка. Я - ко воз - ве - се - лил мя е - си, Гос - по - ди, в тво -

- ре - ни - и Тво - ем, и в де - лех ру - ку Тво - е - ю воз -

Соло
т.

и в де - лех ру - ку Тво - е - ю воз -

- ре - ни - и Тво - ем, и в де - лех ру - ку Тво - е - ю воз -

Все
гр.

- ра - ду - ю - ся, воз - ра -

Все
гр.

Все
гр.

- ра - ду - ю - ся, воз - ра -

Все
гр.

- ра - ду - ю - ся,

-ду- ю- ся, воз-ра- ду-ю- ся, воз-ра- ду-ю- ся.

-ду- ю- ся, воз-ра- ду-ю- ся, воз- ра- ду-ю- ся.

Медленно

Д. *Соло гр.*

Свет воз- си- я, воз- си- я пра- вед-ни-ку,

А. *Соло гр.*

Б. *Соло гр.*

Свет воз-си- я, воз- си- я, воз-си-я пра- вед-ни-ку,

и пра- вым серд- цем, и пра- вым серд- цем,

и пра- вым серд- цем, и пра- вым серд- цем,

Д.

и пра-вым серд- цем ве-се- ли- е; *Все гр.* *m.* свет воз-си- я,

А. *Все гр.* *m.*

Т. *Все гр.* *m.* Свет воз-си- я,

Б. *Все гр.* *m.*

и пра-вым серд- цем ве-се- ли- е;

гр. m. свет воз - си - я,

Соло m. свет воз - си - я пра - вед - ни -

Соло m. свет воз - си - я

гр. m. свет воз - си - я,

гр. m. -ку, и пра - вым серд - цем ве - се - ли - е,

Все m. и пра - вым серд - цем ве -

Все m. и пра - вым серд - цем ве - се - ли - е,

Соло m. свет воз - си - я, и пра - вым серд - цем,

Все m. пра - вым серд - цем ве -

Соло m. свет воз - си - я,

Все m. и пра - вым серд - цем ве -

гр. - се - ли - е.

гр. - се - ли - е.

гр. - се - ли - е.

гр. - се - ли - е.

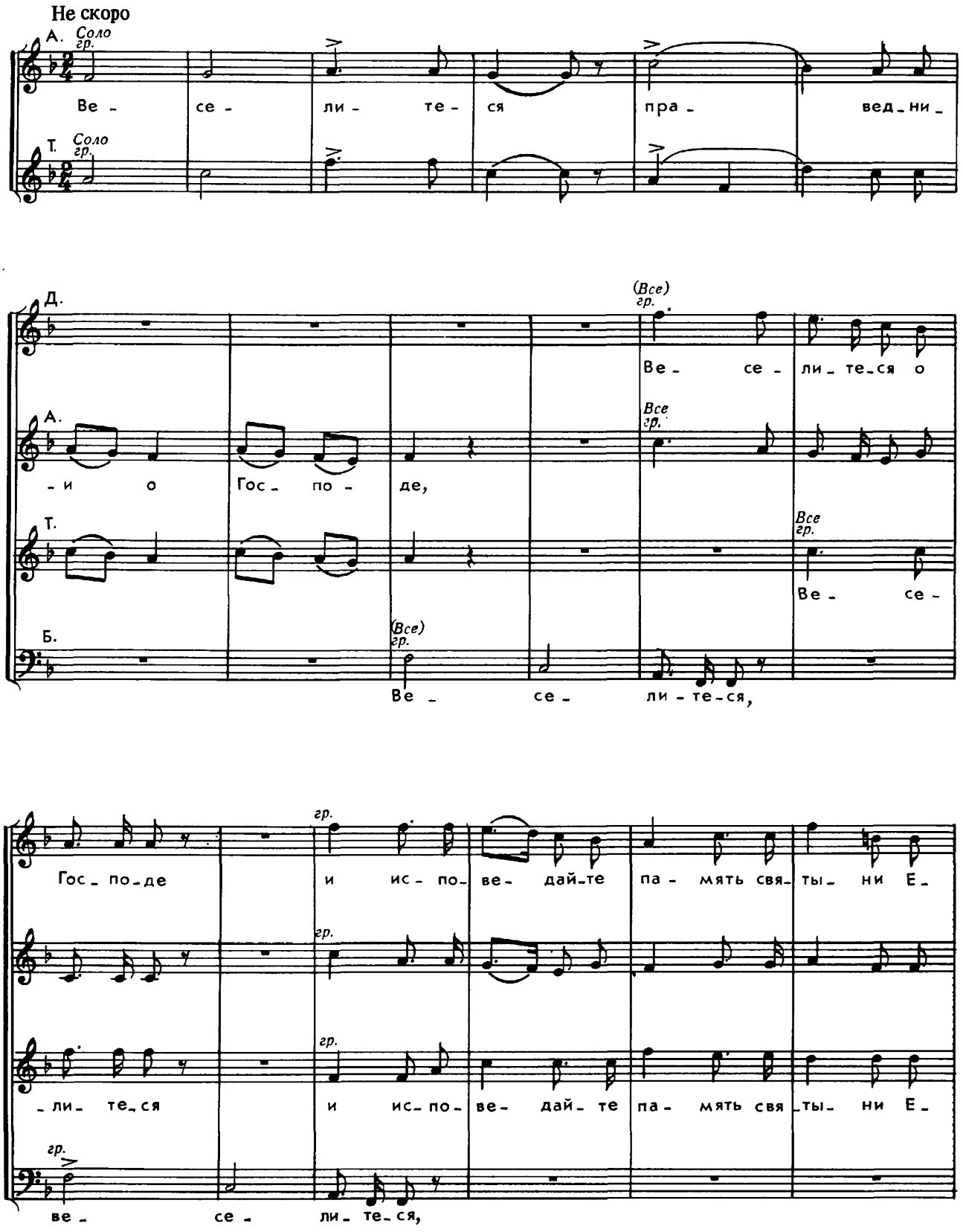
Не скоро
А. Соло гр.
Ве - се - ли - те - ся пра - вед - ни -
Т. Соло гр.
Д.
(Все) гр.
Ве - се - ли - те - ся о
А.
Все гр.
- и о Гос - по - де,
Т.
Все гр.
Ве - се -
Б.
(Все) гр.
Ве - се - ли - те - ся,
гр.
Гос - по - де и ис - по - ве - дай - те па - мять свя - ты - ни Е -
гр.
- ли - те - ся и ис - по - ве - дай - те па - мять свя - ты - ни Е -
гр.
ве - се - ли - те - ся,

-го, ве- се- ли- те- ся, ве- се- ли- те- ся о

-го,

гр.

ве- се- ли- те- ся,

Гос- по- де

Соло гр.

и ис- по- ве- дай- те

Соло гр.

Соло гр.

и ис- по- ве- дай- те

ве- се- ли- те- ся о Гос- по- де

па- мять свя- ты- ни Е- го, и ис- по-

Все гр.

Все гр.

Все гр.

па- мять свя- ты- ни Е- го, и ис- по-

Все гр.

и ис- по-

- ве-

- ве-

- ве-

m. оч.т.

- дай- те

m. оч.т.

m. оч.т.

- дай- те

m. оч.т.

- дай- те

па- мять свя- ты- ни Е- го.

m.

m.

па- мять свя- ты- ни Е- го.

m.

m.

па- мять свя- ты- ни Е- го.

КОНЦЕРТ №17

"Коль возлюбленна селения Твоя, Господи"

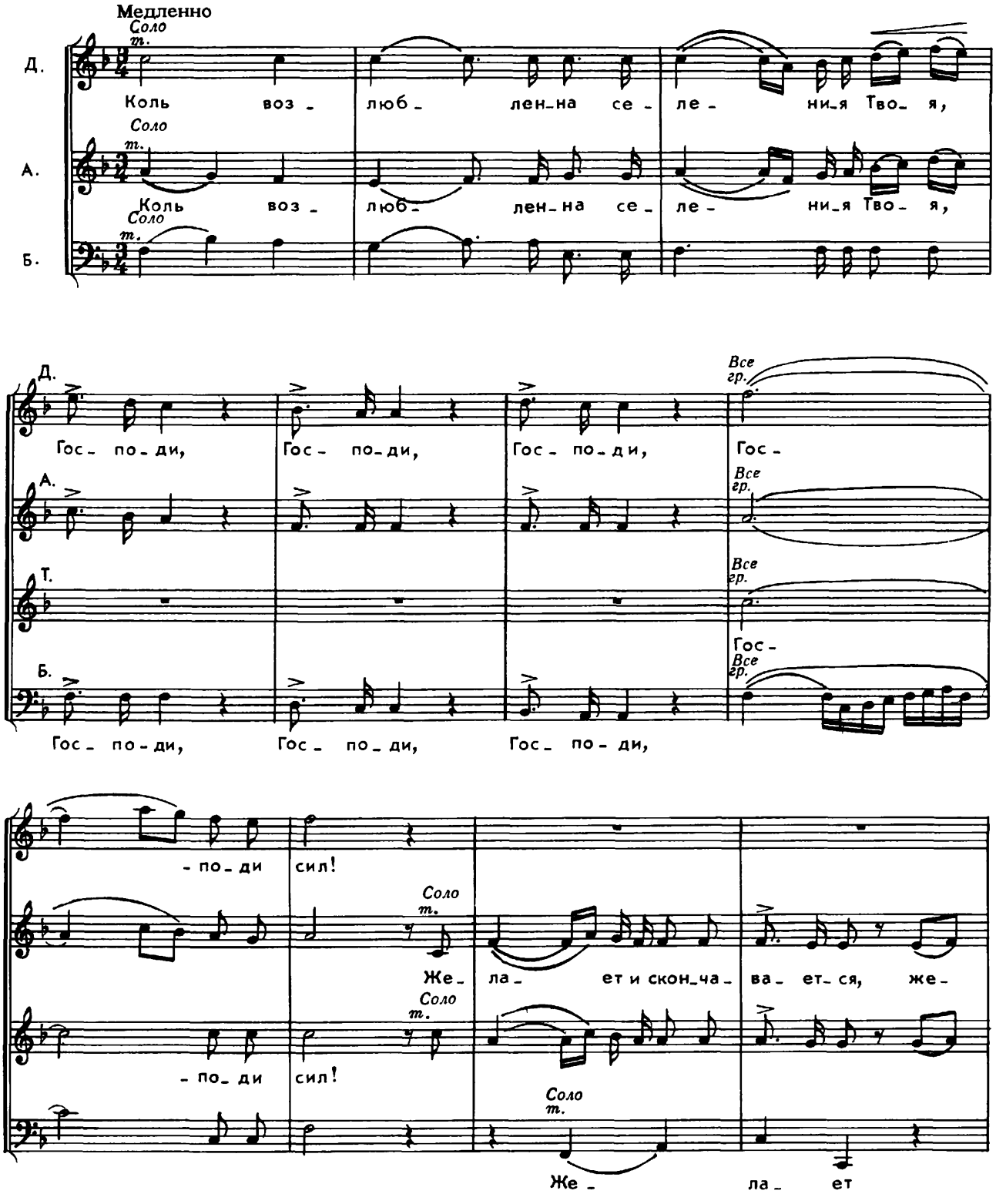

А.
-ла- ет и скон-ча- ва- ет-ся ду-ша, ду- ша мо-я, ду- ша, ду-

Т.
ду-ша, ду-

Б.
и скон-ча- ва- ет-ся ду- ша мо-я,

Д.
Все т.
Же- ла- ет и скон-ча- ва- ет-ся, и скон-ча-

А.
-ша мо-я во дво- ры Гос-под- ни; *Все т.* же- ла-

Т.
-ша мо-я во дво- ры Гос-под- ни;

Б.
Все т.
же- ла- ет и скон-ча-

-ва-

-ет и скон- ча- ва-

Все т.
же- ла- ет и скон-ча- ва- ет-ся, и скон-ча- ва-

-ва- ет-ся, и скон-ча- ва-

-ет-ся во дво- ры Гос-под-

-ет-ся во дво- ры, во дво- ры Гос-под-

-ет-ся во дво- ры Гос-под-

-ет-ся во дво- ры, во дво- ры Гос-под-

Довольно скоро

-ни; серд- це мо- е и плоть мо-я воз- ра-

-ни; серд-це мо- е и плоть мо- я воз-ра-

-ни;

-до- ва- ста- ся о Бо-

-до- ва- ста- ся о Бо- зе жи-

серд- це мо- е и плоть мо-

серд- це мо- е и плоть мо-я воз-

-зе жи- ве, серд-це мо- е и плоть мо-

-ве, серд- це мо- е и

m.

-я воз- ра- до- ва- ста- ся о

-ра- до- ва- ста- ся о

-я воз- ра- до- ва- ста-ся,

плоть мо- я воз- ра- до- ва-

Бо- зе жи- ве, воз- ра-

Бо- зе жи- ве, воз- ра-

серд- це мо- е и плоть мо- я

гр.

-ста- ся, серд-

гр.

-до- ва- ста- ся о Бо- зе, серд- це мо-

гр

до- ва- ста- ся, серд- це мо- е и

гр.

воз- ра- до- ва- ста-ся о

-це мо- е и плоть мо- я воз- ра- до- ва- ста-

-е и плоть мо- я воз- ра- до- ва- ста- ся,

плоть мо- я воз- ра- до- ва- ста-ся,

Бо- зе жи- ве, воз- ра- до-

-ся, воз- ра- до- ва- ста- ся, воз-

воз- ра- до- ва- ста-

воз- ра- до- ва- ста-ся

-ва- ста- ся о Бо- зе

-ра- до- ва- ста-ся о Бо-

-ся о Бо- зе

о Бо- зе

Очень медленно

гр. Соло т.

жи- ве. Я -ко ми- лость и ис- ти- ну лю- бит Гос-

гр. Соло т.

-зе жи- ве.

гр.

жи- ве.

гр. Соло т.

жи- ве. Я -ко ми- лость и ис- ти- ну лю- бит Гос-

Д.

-подь, Бог бла-го- дать и сла-ву даст, бла-го- дать и сла-ву

А.

Б.

-подь, Бог бла- го-дать и сла- ву даст, бла- го-дать и

даст: Гос- подь не ли- шит бла-гих, хо- дя- щих не

сла- ву даст: Гос- подь не ли- шит бла-гих, хо- дя- щих не-

-зло- би- ем; бла-го- дать и сла- ву даст,

-зло- би- ем; бла- го- дать и сла- ву даст, бла-го-

бла-го- дать и сла- ву даст: Гос- подь не ли- шит бла-гих, хо-

-дать и сла- ву даст: Гос- подь не ли- шит бла-гих, хо-

Величественно

Д. -дя- щих не-зло- би- ем. Гос-по-ди Бо- же, Бо- же сил! Бла-

Все гр. Соло

А. Все гр.

Т. Все гр. Гос-по-ди Бо- же, Бо- же сил!

Б. Все гр. -дя- щих не-зло- би- ем.

Довольно медленно

Д. -жен че- ло- век у- по- ва- яй на Тя, у- по-

А.

Довольно скоро

Д. -ва- яй, у- по- ва- яй на Тя. Все гр. Бла-

А. Все гр. Бла- жен че- ло- век у- по- ва- яй на

Т. Все гр. Бла- жен че- ло-

Д. -жен че- ло- век у- по- ва- яй на Тя, у- по- ва-

А. Тя, у- по- ва- яй на Тя, на Тя, у- по-

Т. -век на Тя у- по- ва-

Б. Все гр. Бла- жен

-яй на Тя, на Тя, у- по- ва-

-ва- -яй, на

че- ло- век у- по- ва- яй на Тя, у- по- ва- яй на

-яй на Тя, бла- жен че- ло- век у- по- ва- яй на

Тя, на Тя, у- по- ва-

Тя, на Тя, у- по- ва-

Тя, у- по- ва-

Тя, у- по- ва-

m. гр.

m. гр.

m. гр.

m. гр.

m. -яй на Тя, m. у- по- ва- яй на Тя. гр.

m. -яй на Тя, m. гр.

m. -яй на Тя, m. у- по- ва- яй на Тя. гр.

m. -яй на Тя, m. гр.

КОНЦЕРТ №18

"Благо есть исповедатися Господеви"

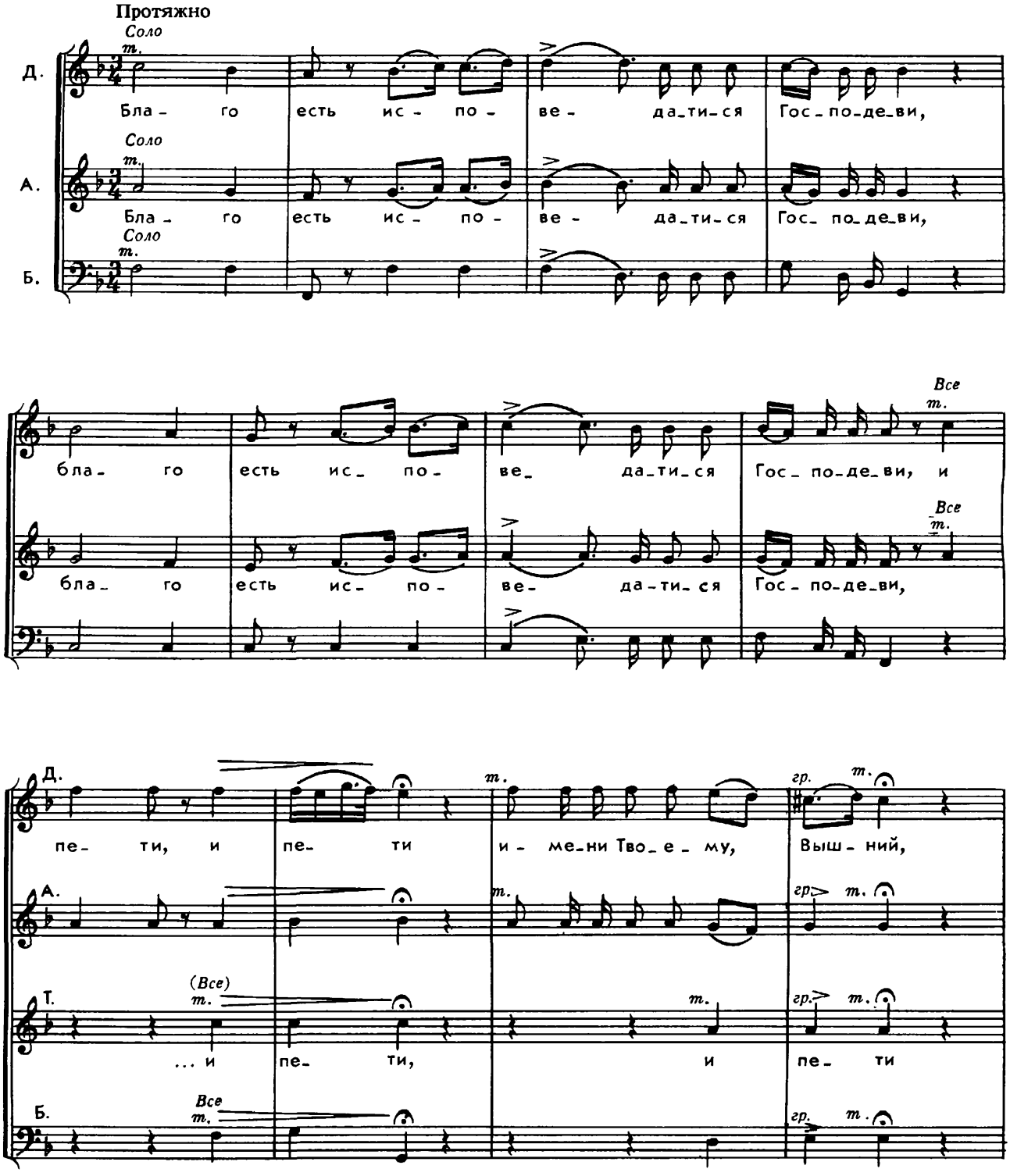

m. и - ме - ни Тво - е - му, Выш - ний, воз - ве -

Соло *m.* воз - ве -

и - ме - ни Тво - е - му, Выш - ний,

Д. -ща - ти за - ут - ра ми - лость Тво - ю и ис - ти - ну Тво -

А. -ща - ти за - ут - ра ми - лость Тво - ю и ис - ти - ну Тво -

Б. -ю на вся - ку нощь, и ис - ти - ну Тво - ю на

Д. -ю на вся - ку нощь, и ис - ти - ну Тво - ю на

А. -ю на вся - ку нощь, и ис - ти - ну Тво - ю

Т. ... на

Б. -ю на вся - ку нощь, и ис - ти - ну Тво - ю

вся- ку, на вся- ку нощь, на вся- ку нощь

вся- ку, на вся- ку нощь, на вся- ку нощь

на вся- ку,

Довольно живо

А. *Все гр.* в де- ся- то- струн- нем псал- ти- ри с пе- сни- ю

Т. *Все гр.* в де- ся- то- струн- нем псал- ти- ри с пе- сни- ю

Б. *Все гр.*

Д. *Все гр.* в де- ся- то- струн- нем псал- ти- ри с пе-

А. в гу- слех, с пе-

Т. в гу- слех, в де- ся- то- струн- нем псал- ти- ри

Б. с пе-

-сни- ю в гу- слех, с пе- сни- ю

-сни- ю в гу- слех,

с пе- сни- ю в гу- слех, с пе- сни- ю

-сни- ю в гу- слех, с пе- сни- ю

в гу- слех, в де-ся- то- струн- нем, в де-ся- то- струн- нем,

в гу- слех, в де-ся- то- струн- нем, в де-ся- то- струн- нем,

в гу- слех, в де-ся- то- струн- нем, в де-ся- то-

в де- ся- то- струн- нем, в де-ся- то- струн- нем псал- ти- ри

в де- ся- то- струн- нем, в де- ся- то- струн- нем псал- ти- ри

-струн- нем, в де- ся- то- струн- нем псал- ти- ри

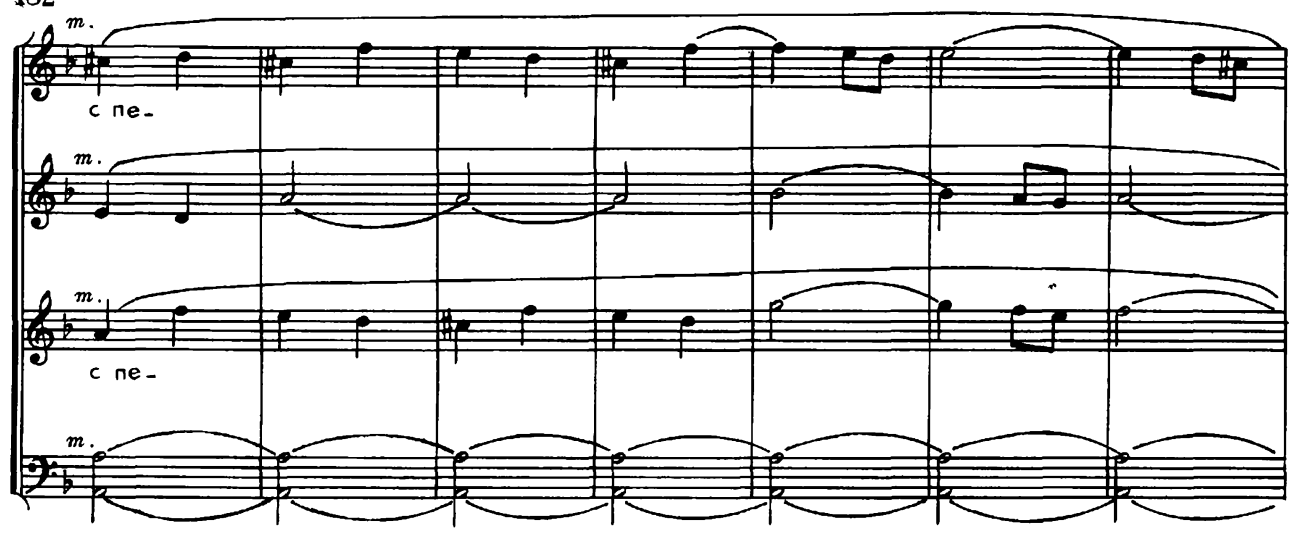
т.
с пе-
т.
т.
с пе-
т.

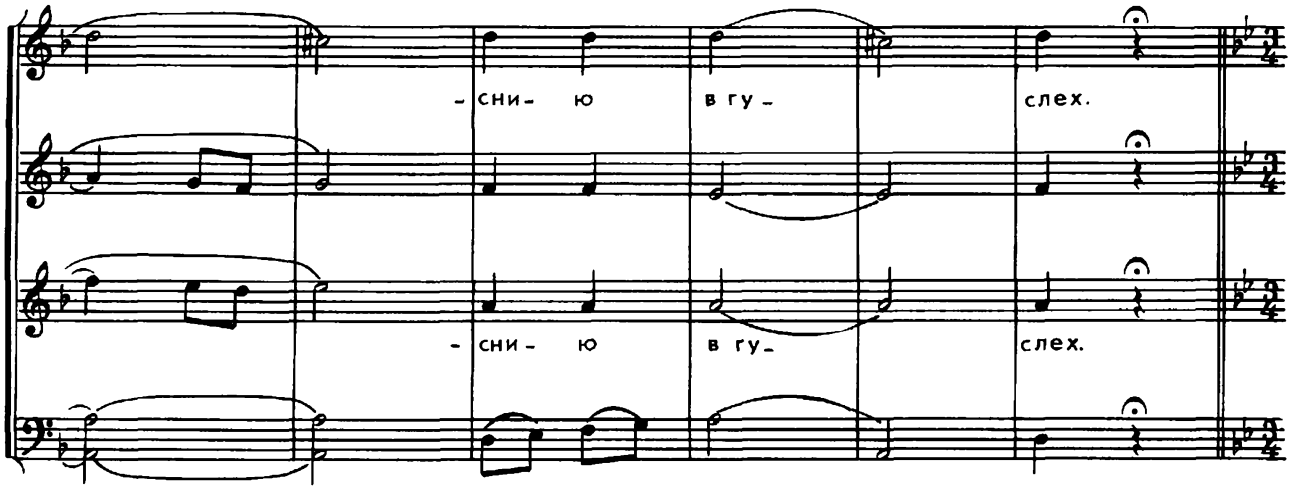
-сни- ю в гу- слех.
-сни- ю в гу- слех.

Медленно

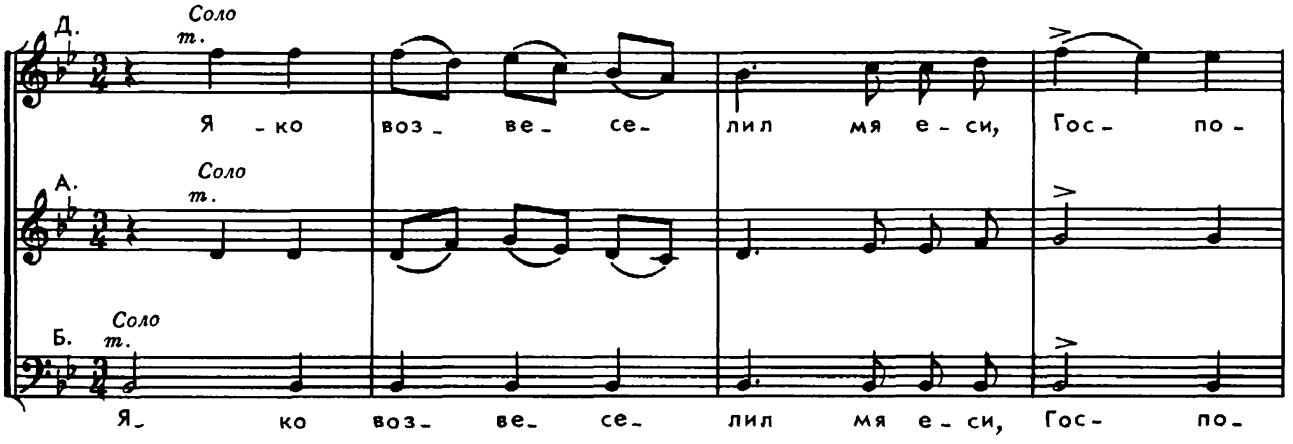
Д.
Соло
т.
Я -ко воз- ве- се- лил мя е- си, Гос- по-
А.
Соло
т.
Б.
Соло
т.
Я- ко воз- ве- се- лил мя е- си, Гос- по-

Д. -ди, воз-ве-се-лил мя е-си в тво-ре-ни-и Тво-ем,

А. и

Т. Соло т. ...и

Б. -ди, воз-ве-се-лил мя е-си в тво-ре-ни-и Тво-ем, и

А. в де-лех ру-ку Тво-е-ю, и в де-лех ру-ку Тво-е-ю воз-

Т. в де-лех ру-ку Тво-е-ю, и в де-лех ру-ку Тво-е-ю воз-

Б. в де-лех ру-ку Тво-е-ю,

Д. Все гр. Я-ко воз-ве-се-лил мя е-си,

А. -ра-ду-ю-ся. Все гр.

Т. -ра-ду-ю-ся. Все гр Я-ко воз-ве-се-лил мя е-си,

Б. Все гр.

Соло

Гос - по - ди, в тво - ре - ни - и Тво - ем, в тво - ре - ни - и Тво -

Соло

Гос - по - ди,

Соло

в тво - ре - ни - и Тво - ем, в тво - ре - ни - и Тво -

Все т.

- ем, воз - ра - ду - ю - ся, воз -

гр.

Все т.

гр.

Все т.

воз - ра - ду - ю - ся, воз -

гр.

Все т.

- ем, и в де - лех ру - ку Тво - е - ю воз - ра - ду - ю - ся, воз -

гр.

Не скоро

- ра - ду - ю - ся. Ты же Выш - ний во век,

гр.

гр.

- ра - ду - ю - ся. Ты же Выш - ний во

гр.

гр.

Ты же Выш_ний во век, во век, во век

век, Ты же Выш_ний во век, во век

Оживленно

m. Гос_ по_ ди!

гр. Да воз_ве_се_лят_

гр. Да воз_ве_се_

m. Гос_ по_ ди!

_ся вси у_по_ва_ ю_щи_и на Тя,

лят ся вси у_по_ва_ю_щи_и на Тя, вси у_ по_

гр. Да

гр. Да воз_ве_се_

Да

-ва- ю-щи- и на Тя,

воз-ве-се-лят-ся вси у-по-ва-ю-щи- и на Тя,

-лят- ся вси у-по-ва- ю-щи- и на Тя,

воз-ве-се-лят- ся, воз- ве-се-лят- ся, воз- ве-се-лят- ся

да воз- ве-се-лят- ся,

да воз- ве-се-лят- ся вси

да воз-ве-се- лят- ся, воз-ве-се- лят- ся

вси у-по-ва- ю-щи- и на Тя, и да по-

Соло т.

и да по-

у-по-ва- ю-щи- и на Тя,

Соло т.

вси у-по-ва- ю-щи- и на Тя, и да по-

Д. хва-лят-ся о Те-бе вси лю-бя-щи-и, вси лю-бя-щи-

А. хва-лят-ся о Те-бе вси лю-бя-щи-и, вси лю-бя-щи-

Б. хва-лят-ся о Те-бе вси лю-бя-щи-и, вси лю-бя-щи-

Д. -и и-мя Тво-е, *Все гр.* воз-ве-се-лят-ся вси у-по-ва-ю-щи-

А. -и и-мя Тво-е, *Все гр.*

Т. *Все гр.* воз-ве-се-лят-ся, воз-ве-се-

Б. -и и-мя Тво-е, *Все гр.*

-и, и да по-хва-лят-ся, и да по-хва-лят-ся, и да по-хва-лят-ся,

-лят-ся, и да по-хва-лят-ся, и да по-хва-лят-ся, и да по-

и да по-хва-лят-ся вси лю-бя-щи-и, вси лю-бя-щи-

-хва-лят-ся, и да по-хва-лят-ся вси лю-бя-щи-

и да по-хва-лят-ся вси лю-бя-щи-

Соло

-и, вси лю-бя-щи-и и-мя, и-мя Тво-е, и да по-

Все гр.

Соло

-и, вси лю-бя-щи-и и-мя, и-мя Тво-е, и да по-

Все гр.

-и,

-хва-лят-ся о Те-бе вси лю-бя-щи-

-хва-лят-ся о Те-бе

-и, вси лю-бя-щи-и и-мя Тво-е, и-мя Тво-е.

вси лю-бя-щи-и и-мя Тво-е, и-мя Тво-е.

КОНЦЕРТ №19

"Рече Господь Господеви моему"

Очень медленно

Соло т.

А. Ре - че Гос_подь, ре_че, ре_че Гос_подь Гос_ по_де_ви мо_е_

Соло т.

Т. Ре_ че Гос_подь, ре_ че Гос_подь Гос_ по_де_ви мо_е_

Соло т.

Б.

Д.

Все т.

Ре_ че Гос_

А.

му, Гос по_де_ви мо_ е_ му, ре_ че Гос_

Все гр.

Т.

му, Гос по_де_ви мо_ е_ му, ре_ че Гос_

Все гр.

Б.

Гос_ по_де_ви мо_е_ му,

Все гр.

т.

подь, ре че Гос_подь Гос_ по_де_ви мо_е_

гр.

т.

подь, ре че Гос_подь

гр.

т.

подь, ре че Гос_подь Гос_ по_де_ви мо_ е_

гр.

т.

гр.

m.
-му, Гос- по-де- ви мо-е- му: се-
Соло

m.
Соло

m.
-му, Гос- по-де- ви мо-е- му:

m.
Соло
се- ди о-дес-

-ди о-дес-ну- ю Ме- не, се- ди о-дес-ну- ю Ме-

Соло
се- ди о-дес- ну-ю, о-дес-ну- ю Ме-

-ну- ю Ме-не, о- дес- ну-юМе-не,

Не скоро
Все гр.
-не, дон-де- же по- ло- жу вра-ги Тво-я,

Все гр.
дон-де- же по- ло- жу вра-

Все гр.
-не,
дон-де- же

Все гр.
дон-де- же по- ло- жу вра- ги Тво-я,

гр.

вра-ги Тво-я, вра-ги Тво-я

-ги Тво-я,

по- ло- жу вра-ги, вра- ги Тво- я, вра-ги Тво-я, вра-ги Тво-я

дон-де-же по- ло- жу вра-ги Тво-я, вра-ги Тво- я, вра-

m.

под-но-жи-е ног

-ги Тво-я под- но-

Тво- их, под-но-жи-е ног Тво- их.

Тво- их, под-но-жи-е ног Тво- их.

-жи- е ног Тво- их,

Довольно медленно

Д. *Соло* *m.*

Жезл си- лы по- слетТи Гос- подь от Си- о- на: и гос-

А. *Соло* *m.*

Т. *m.*

и гос- подст- вуй, гос-

Д.

-подст- вуй по- сре- де, по- сре- де вра- гов Тво- их, и гос- подст- вуй, гос-

Все гр.

А.

Все гр.

Т.

-подст- вуй по- сре- де вра- гов Тво- их, и гос- подст- вуй, гос-

Все гр.

Б.

Все гр.

-подст- вуй по- сре- де вра- гов, вра- гов Тво- их; жезл

m. *Соло*

по- сре- де, по- сре- де вра- гов Тво- их;

m. *Соло*

-подст- вуй по- сре- де вра- гов, вра- гов Тво- их;

m.

по- сре- де, по- сре- де вра- гов Тво- их,

m.

m.

си- лы по- слет Ти Гос-подь от Си- о- на: и гос-подст-вуй, гос-

Соло
m.

и гос-

Соло
m.

и гос- подст-

-подст- вуй по-сре-де вра- гов Тво-их, вра- гов Тво-их,

m.

и гос-подст- вуй, гос- подст- вуй по-сре- де вра- гов Тво-их,

-подст- вуй по- сре- де вра- гов Тво-их,

- вуй по- сре- де вра- гов Тво-их,

Все гр.

и гос- подст-вуй, гос.

Все гр.

по- сре- де вра- гов Тво- их, и гос- подст- вуй, гос

Все гр.

по- сре- де вра- гов Тво- их, и гос- подст- вуй, гос.

Все гр.

по- сре- де вра- гов Тво- их, и гос-подст- вуй, гос-

m.

-подст-вуй по-сре-де вра-гов, вра-гов Тво-их, вра-гов Тво-

m.

m.

-подст-вуй по-сре-де вра-гов, вра-гов Тво-их, вра-гов Тво-

m.

-подст-вуй по-сре-де вра-гов,

Покойно

гр.

-их. С То-бо-ю на-ча-ло в день си-лы Тво-е-я, в день

гр.

гр.

-их. С То-бо-ю на-ча-ло в день си-лы Тво-е-я, в день

гр.

Довольно живо

Соло гр.

си-лы Тво-е-я во свет-ло-стех свя-тых Тво-их, во

Соло гр.

си-лы Тво-е-я

Д.

свет-ло-стех свя-тых Тво-их из чре-ва преж-де ден-ни-цы ро-дих

А.

Б.

Все гр.

во

Д.
Тя; во свет-ло-стех свя-тых Тво-их, во

А.
Все гр.
во свет-ло-стех свя-

Т.
Все гр.
во свет-ло-стех свя-тых Тво-их, во свет-

Б.
свет-ло-стех свя-тых Тво-их, во свет-ло-стех свя-тых Тво-их, во свет-

свет- ло-стех свя-тых Тво-

-тых Тво-их, во свет- ло-стех свя-тых Тво-

-ло-стех свя-тых Тво-

-ло-стех свя-тых Тво-

-их из чре-ва преж-де ден-

-их из чре-ва преж-де ден-ни-цы,

-их из чре-ва преж-де ден-ни-цы ро-дих Тя;

-их из чре-ва

-ни- цы ро- дих, ро- дих Тя; во свет- ло-

преж- де ден- ни- цы ро- дих, ро- дих Тя; во свет- ло-

ро- дих, ро- дих Тя;

преж- де ден- ни- цы ро- дих, ро- дих Тя;

-стех свя- тых Тво- их, во свет- ло- стех, во свет- ло- стех свя-

-стех свя- тых Тво- их, во свет- ло- стех, во свет- ло- стех свя-

во свет- ло- стех свя- тых Тво- их, во свет- ло- стех свя-

во свет- ло- стех свя-

Соло

-тых Тво- их из чре- ва преж- де ден- ни- цы, Все преж- де,

Соло

-тых Тво- их

-тых Тво- их из чре- ва

-тых Тво- их преж-

преж- де ден- ни- цы ро- дих Тя.

преж- де ден- ни- цы ро- дих Тя.

преж- де ден- ни- цы ро- дих Тя.

-де ден- ни- цы ро- дих Тя.

КОНЦЕРТ №20

"На Тя, Господи, уповах"

Медленно

Д. Соло т. На Тя, Гос_ по_ ди, у_ по_

А. Соло т. На Тя, Гос_ по_ ди, у_ по_ вах,

Б. Соло т. На Тя, Гос_ по_ ди, у_ по_ вах,

вах, у по_ вах, ум. да не по_сты_ жу_ ся в век,

Гос_ по_ ди, у_ по_ вах, ум.

у_ по_ вах, ум. да не по_сты_

да не по_сты_ жу_ ся в век, т. да не по_сты_

т. не по_сты_ жу_

_жу_ ся в век, т. не по_сты_ жу_

Д. _жу_ ся Все гр. в век, на Тя, Гос_ по_ ди, у_ по_ вах, т. на

А. _ся Все гр. в век, т.

Т. Все гр. на Тя, Гос_ по_ ди, у_ по_ вах, т. на

Б. _ся Все гр. в век

Довольно оживленно

Тя, Гос_по_ди, у_по_вах,

Тя, Гос_по_ди, у_по_вах, гр. да не по_сты_жу_ся

т. на Тя, гр.

гр. да не по_сты_жу_ся в век, да не

гр. в век, гр. да не по_сты_жу_ся в век,

гр.

по_сты_жу_ся в век, не по_сты_жу_ся в век,

не по_сты_жу_ся в век, не по_сты_

не по- сты- жу- ся в век, не по- сты- жу- ся в век,

- жу- ся в век, не по- сты- жу- ся в век, не по- сты-

да не по- сты- жу- ся в век, на Тя, Гос- по- ди,

Соло

Соло

- жу- ся в век, не по- сты- жу- ся в век,

Д.

у- по- вах, на Тя, Гос- по- ди, у- по- вах,

А.

да не по- сты- жу- ся в век, да не по- сты-

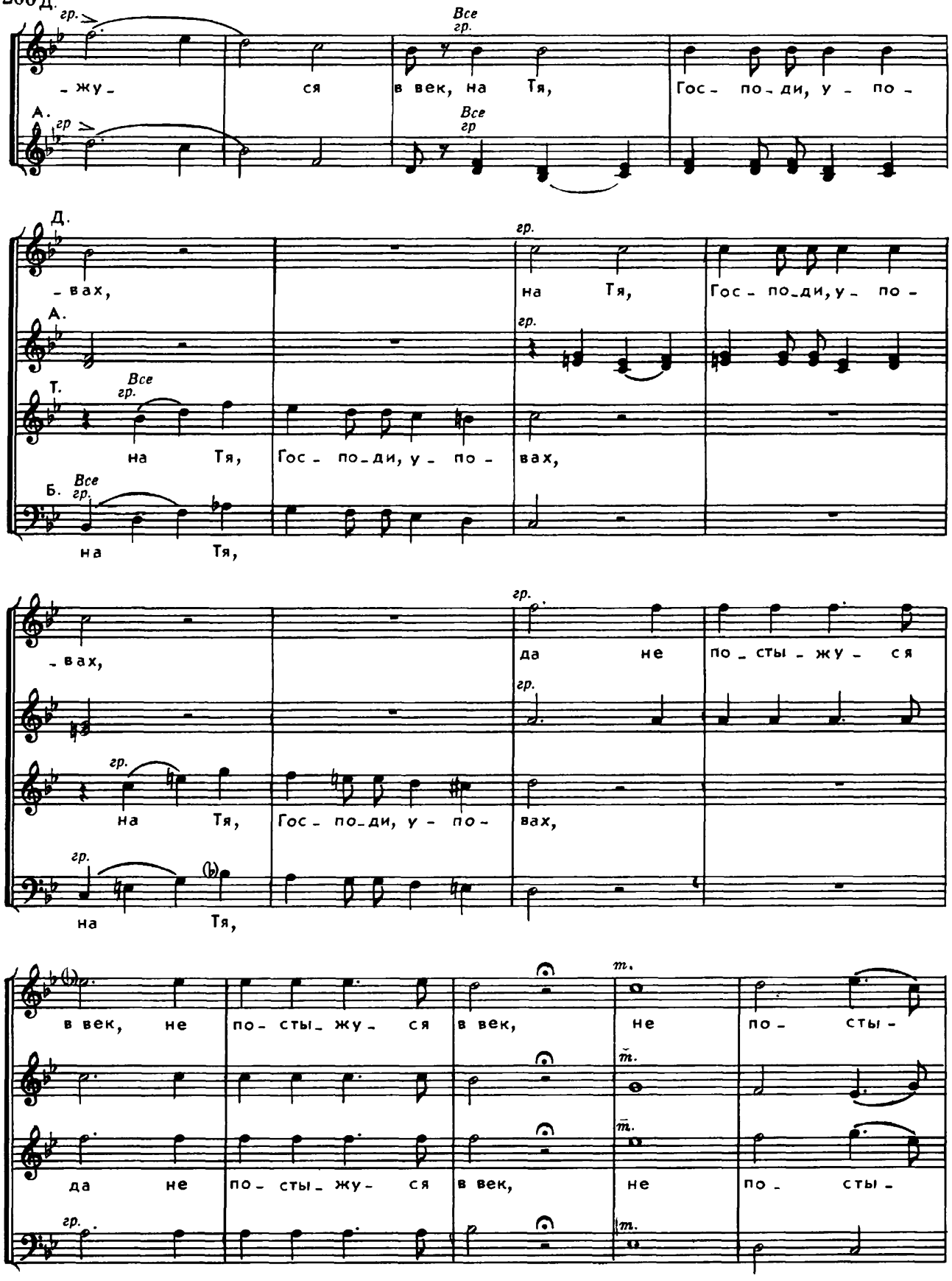
гр.
Все гр.
- жу - ся в век, на Тя, Гос - по - ди, у - по -
А.
гр
Все гр
Д.
- вах, на Тя, Гос - по - ди, у - по -
гр.
А.
гр.
Т.
Все гр.
на Тя, Гос - по - ди, у - по - вах,
Б.
Все гр.
на Тя,
- вах, да не по - сты - жу - ся
гр.
на Тя, Гос - по - ди, у - по - вах,
гр.
на Тя,
в век, не по - сты - жу - ся в век, не по - сты -
m.
да не по - сты - жу - ся в век, не по - сты -
m.
гр.
m.

Протяжно

Соло т.

-жу- ся в век. Я- ко Ты е- си

Соло т.

-жу- ся в век.

Соло т.

Я- ко Ты е- си

Д. тер- пе- ни- е мо- е, Гос- по- ди, тер- пе- ни- е мо- е,

А.

Б. тер- пе- ни- е мо- е, Гос- по- ди,

Гос- по- ди, Гос- по- ди, у- по- ва- ни- е мо- е от

Гос- по- ди,

Д. ю- но- сти мо- е- я,

Все т. я- ко Ты е- си

А.

Все т.

Т.

Все т. я- ко Ты е- си

Б.

Все т.

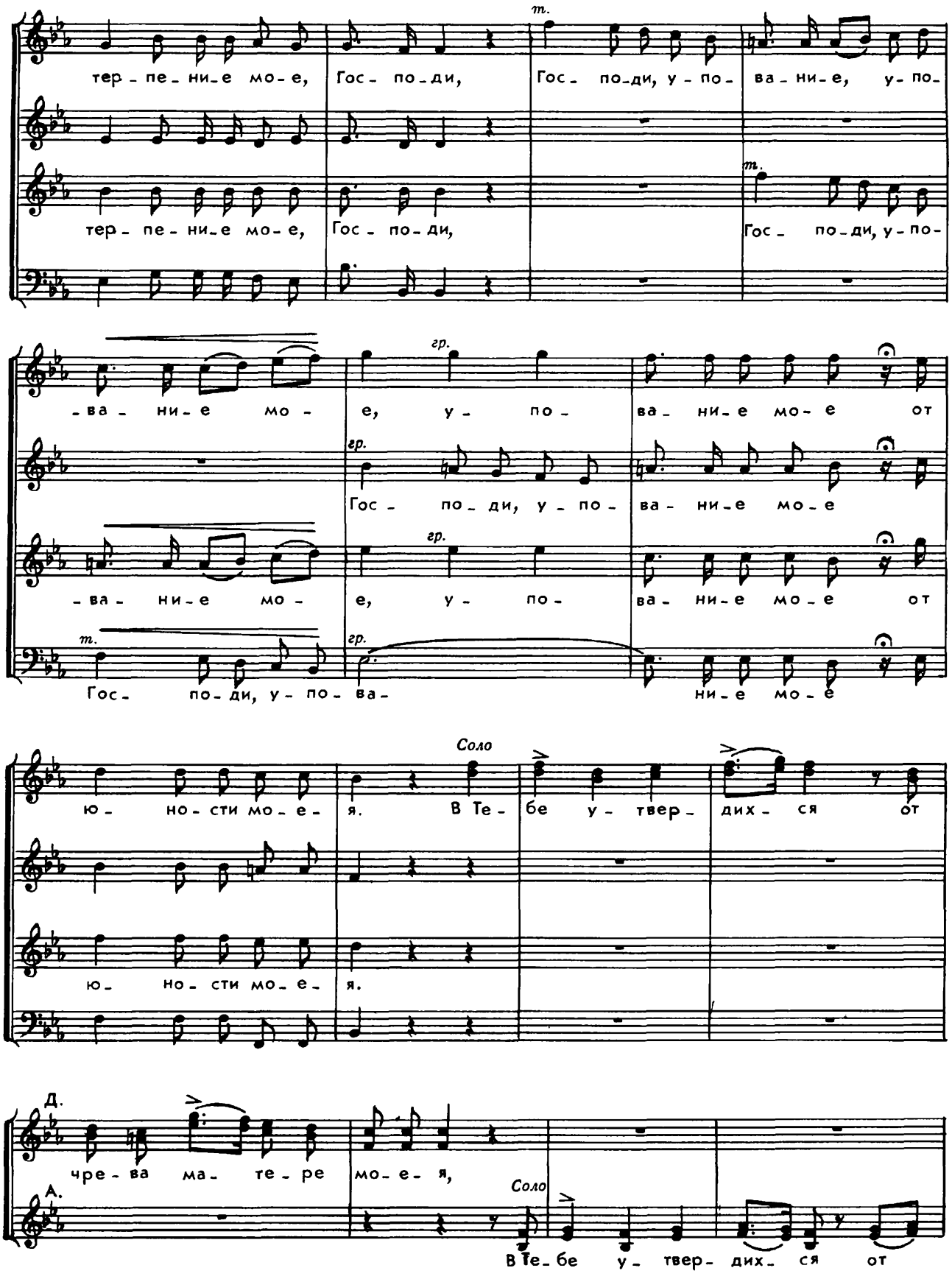
тер - пе - ни - е мо - е, Гос - по - ди, Гос - по - ди, у - по - ва - ни - е, у - по -
тер - пе - ни - е мо - е, Гос - по - ди, Гос - по - ди, у - по -
- ва - ни - е мо - е, у - по - ва - ни - е мо - е от
Гос - по - ди, у - по - ва - ни - е мо - е
- ва - ни - е мо - е, у - по - ва - ни - е мо - е от
Гос - по - ди, у - по - ва - ни - е мо - е
Соло
ю - но - сти мо - е - я. В Те - бе у - твер - дих - ся от
ю - но - сти мо - е - я.
Д.
чре - ва ма - те - ре мо - е - я,
А.
Соло
В Те - бе у - твер - дих - ся от

Д.
А.
чре_ва ма_ те_ре мо_е_ я.
Б.
Соло
т.
И Ты по_ мощ_ник мой кре_пок,
Соло
т.
И Ты по_

Д.
_мощ_ник мой кре_ пок,
А. Соло
т.
И Ты по_ мощ_ник мой кре_ пок,
Т. Соло
т.
И Ты по_ мощ_ник мой,
Б.
т.
и Ты по_ мощ_ник мой кре_ пок,

Все
т.
и Ты по_ мощ_ник мой кре_ пок,
Все
т.
и Ты по_
Все
т.
и Ты по_ мощ_ник мой кре_ пок,
Все
т.
по_

гр.
и Ты по_мощ_ник мой, по_мощ_ник мой кре_ пок.
гр.
_мощ_ник мой, по_мощ_ник мой кре_ пок.
гр.
гр.
_мощ_ник мой кре_ пок.

Медленно

гр. m.

Бо_ же мой! Бо_ же мой! им_ же на_у_чил мя е_

им_же на_у_

Бо_ же мой! Бо_ же мой!

_си, на_у_чил мя е_ си от ю_но_сти мо_е_ я, от ю_но_сти мо_е_

чил мя е си от ю_но_сти мо_е_ я, от ю_но_сти мо_е_

им_же на_у_ чил мя е_ си от ю_но_сти мо_е_ я, от ю_но_сти мо_е_

им_же на_у_чил мя е_ си от ю_но_сти мо_е_ я, от ю_но_сти мо_е_

Оживленно

_я,

_я, и до_ ны_ не воз_ве_ щу чу_ де_ са Тво_

_я, и до_ ны_ не воз_ве_

_я,

гр.

и до_ны_не воз_ве_щу чу_де_са Тво_я, чу_де_са Тво_я,

_я, чу_де_са Тво_я, чу_де_са, чу_де

_щу чу_де_са Тво_я,

гр.

и до_

чу_де_са Тво_я, чу_де_са Тво_я,

_са Тво_я,

гр.

и до_ны_не воз_ве_щу чу_де_са Тво_я, чу_де_са Тво_

_ны_не воз_ве_щу чу_де_са Тво_я, чу_де_са, чу_де_са Тво_

гр.

и до_ны_не воз_ве_щу,

гр.

воз_ве_щу чу_де_

гр.

и до_ны_не воз_ве_щу,

гр.

_я,

гр.

и до_ны_не воз_ве_щу,

гр.

_я,

-са Тво-я, и до-ны-не воз-ве- щу чу-де-са Тво-

чу-де- са,

гр.

воз-ве-щу чу-де- са, и до-ны-не воз-ве- щу чу-де-са Тво-

гр.

воз-ве-щу чу-де-са Тво-я,

-я, чу-де-са Тво- я,

Тво- я,

-я, чу-де-са Тво- я, гр. и до-ны-не воз-ве-

гр.

и до-ны-не воз-ве- щу чу-де-са Тво-

т.

и до-ны-не воз-ве- щу чу-де-са Тво-

т.

и до-ны-не воз-ве-

-щу чу-де-са Тво- я, чу-де-са Тво-я,

т.

-я, чу-де-са Тво- я, чу-де-са Тво- я,

гр.

-я, чу-де-са Тво- я, чу-де-са Тво-я,

гр.

-щу чу-де-са, чу-де-са Тво- я,

гр.

и до-ны-не воз-ве- щу чу-де-са Тво- я, чу-де-са Тво-я,

гр.

и до-ны-не воз-ве-

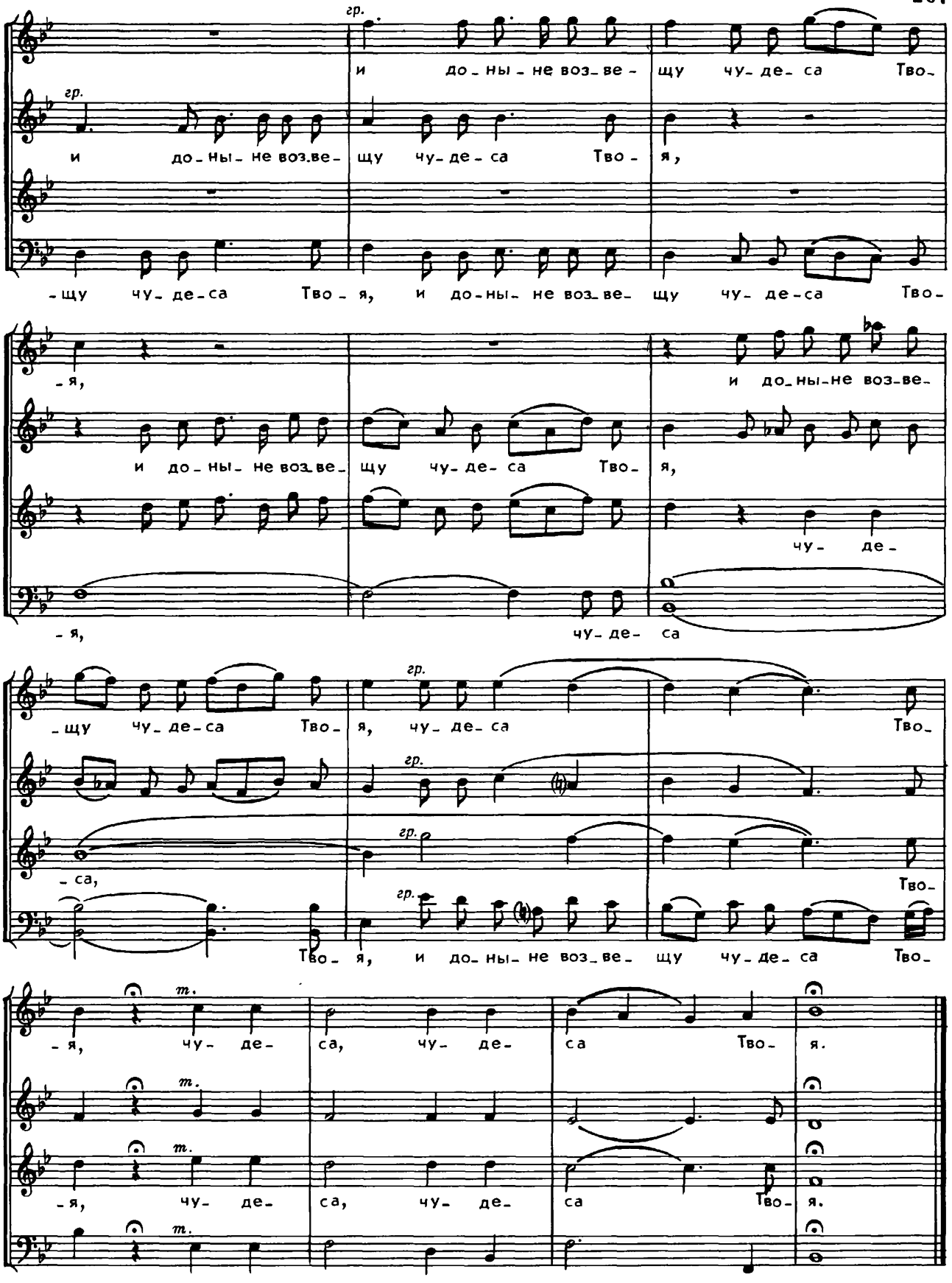
гр.
и до-ны-не воз-ве- щу чу-де-са Тво-
гр.
и до-ны-не воз-ве- щу чу-де-са Тво- я,
-щу чу-де-са Тво- я, и до-ны-не воз-ве- щу чу-де-са Тво-
-я,
и до-ны-не воз-ве- щу чу-де-са Тво- я,
и до-ны-не воз-ве-
чу-де-
-я, чу-де-са
-щу чу-де-са Тво- я, чу-де-са Тво-
гр.
гр.
гр.
-са,
Тво-
гр.
Тво- я, и до-ны-не воз-ве- щу чу-де-са Тво-
m.
-я, чу-де- са, чу-де- са Тво- я.
m.
m.
-я, чу-де- са, чу-де- са Тво- я.
m.

КОНЦЕРТ №21

"Живый в помощи Вышняго"

Очень медленно

Соло т.

А. Жи - вый в по - мо - щи Выш - ня - го в кро - ве Бо - га не -

Соло т.

Т. Жи - вый в по - мо - щи Выш - ня - го,

Соло

Б.

Д. (Все) т. Ре - чет Гос -

А. - бес - на - го, в кро - ве Бо - га не - бес - на - го во - дво - рит - ся, Все т. ре - чет

Т. в кро - ве Бо - га не - бес - на - го во - дво - рит - ся,

Б. в кро - ве Бо - га не - бес - на - го во - дво - рит - ся, Все т. ре - чет

- по - де - ви: за - ступ - ник мой, за - ступ - ник мой е - си

Гос - по - де - ви: за - ступ - ник мой, за - ступ - ник мой е - си;

Все т. Ре - чет

Гос - по - де - ви: за - ступ - ник мой е - си;

m.
и при-бе-жи-ще мо-

m.
ре-чет Гос-по-де-ви: за-ступ-ник мой е-си

Гос- по-де-ви: за-ступ-ник мой е-си

ре-чет Гос-по-де-ви: за-ступ-ник мой е-си

-е, и при-бе-жи-ще мо-е,

Соло
m.
Бог

m.
и при-бе-жи-ще мо-е, и при-бе-жи-ще мо-е,

m.

m.
Бог мой, и у-по-

мой, и у-по-ва-ю на Не-го,

Соло
m.
и у-по-ва-ю на Не-го,

m.
и у-по-

Соло
m.

Все гр.

-ва- ю на Не- го, и у- по- ва- ю, у- по-

Все гр.

Все гр

-ва- ю на Не- го, и у- по- ва- ю, у- по-

Все гр.

-ва- ю на Не- го, т. и у- по- ва- ю на Не-

т. и у- по- ва- ю на Не-

-ва- ю на Не- го, т. и у- по- ва- ю на Не-

т. и у- по- ва- ю на Не-

Оживленно

-го!

-го! гр. Я- ко Той из- ба- вит тя от се- ти лов-

-го! гр. Я- ко Той из- ба- вит тя от се- ти лов-

-го! гр.

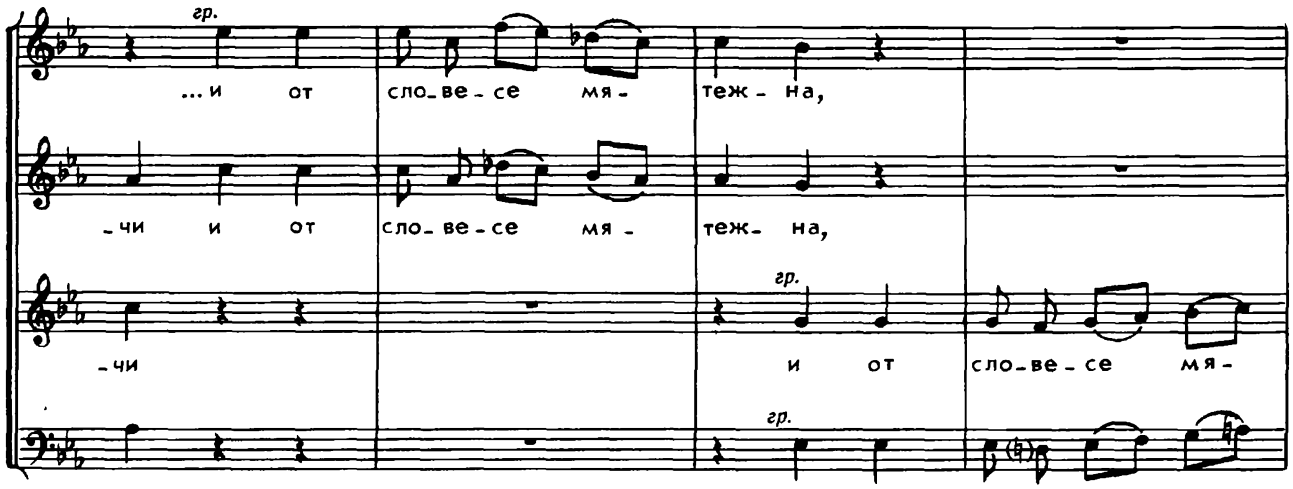
гр.
...и от сло_ве_се мя_ теж_на,
_чи и от сло_ве_се мя_ теж_на,
гр.
_чи и от сло_ве_се мя_
гр.

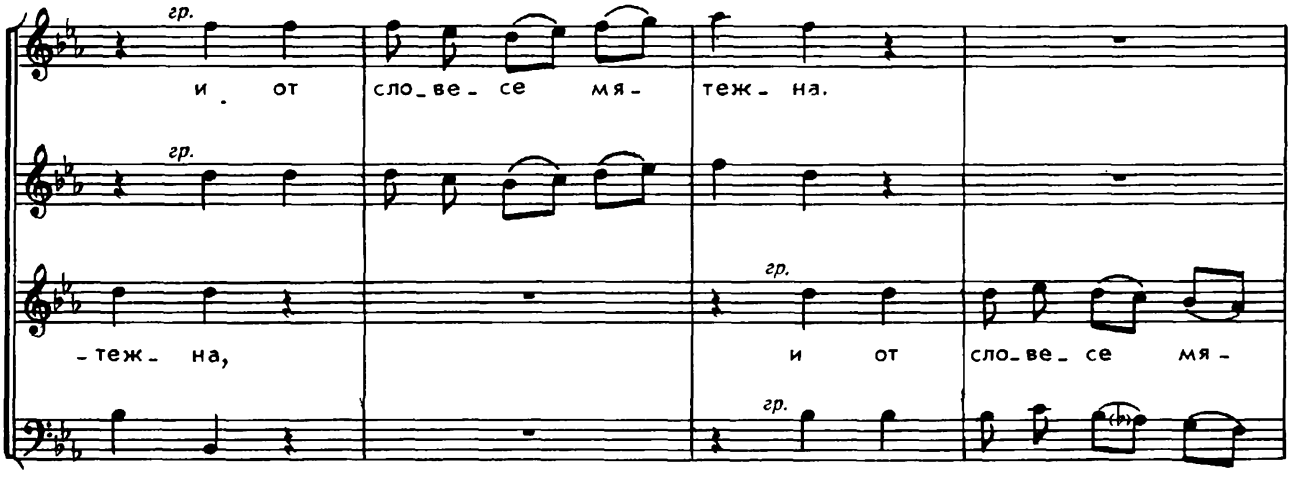
гр.
и от сло_ве_се мя_ теж_на.
гр.
_теж_на,
гр.
и от сло_ве_се мя_
гр.

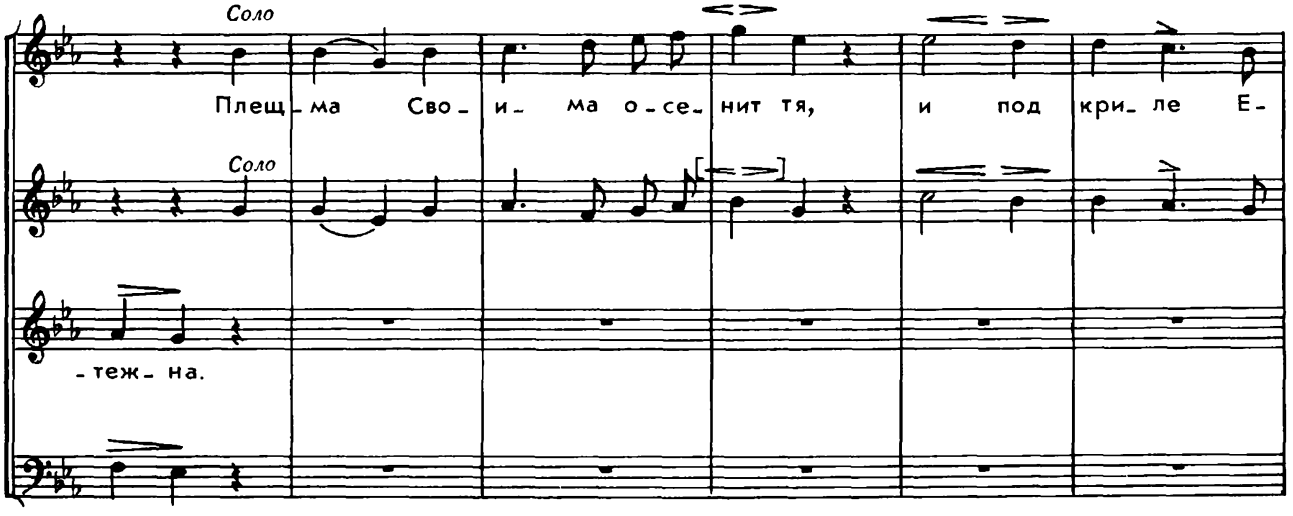
Соло
Плещ_ма Сво_и_ма о_се_нит тя, и под кри_ле Е_
Соло
_теж_на.

-го, под кри-ле Е-го на-де- е-ши-

Соло m

...и под кри-ле Е-го на-де- е-ши-

Соло m

Все гр.

-ся; о-ру-жи-ем о-бы-дет тя ис-ти-на Е-го.

Все гр.

Все гр.

-ся; о-ру-жи-ем о-бы-дет тя ис-ти-на Е-го.

Все гр.

гр.

Па-

гр.

Па-дет от стра-ны тво-е-я ты-ся-ща

гр.

Па-дет от стра-ны тво-е-я ты-ся-ща, па-

гр.

Па-дет от стра-ны тво-е-

-дет от стра-ны тво-е-я ты-ся-ща, па-дет от стра-

гр.

и тьма о-дес-ну-ю, о-дес-ну-ю те-

гр.

-дет, па-дет ты-ся-ща и тьма о-дес-ну-ю, о-дес-ну-ю те-

гр.

-я, тво-е-я ты-ся-ща и тьма о-дес-ну-ю, о-дес-ну-ю те-

гр.

-ны тво-е-я ты-ся-ща и тьма о-дес-ну-ю, о-дес-ну-ю те-

m.

-бе; к те-

m.

-бе; к те-бе же не при-

m.

-бе; к те-бе же

m.

-бе; к те-бе же не при-бли-жит-ся,

гр.

-бе же не при-бли-жит-ся, не при-бли-жит-

гр.

-бли-жит-ся,

гр.

не при-бли-жит-ся, не прибли-жит-ся, не при-бли-жит-

к те-бе же не прибли-жит-

Медленно

Соло
т.
-ся. Я - ко Ан - ге - лом Сво - им за - по - весть о те -

Соло
т.
-ся.

-ся.

-бе — со - хра - ни - ти тя во всех пу - тех тво - их.

Все
т.
На ру - ках

(Все)
т.
На ру - ках

Все
т.

А.
т.
воз - мут тя, да не ко - гда пре - ткне - ши о ка - мень но - гу тво -

Т.
т.
воз - мут тя, да не ко - гда пре - ткне - ши о ка - мень но - гу тво -

Б.
т.

Соло
т.
-ю. На ас- пи- да на- сту- пи- ши, на ас- пи- да на-

Соло
т.
-ю. На ас- пи- да на- сту- пи- ши, на ас- пи- да на-

Все
т.
-сту- пи- ши и по- пе- ре- ши, и по- пе- ре- ши, и по- пе-

Все
т.
-сту- пи- ши и по- пе- ре- ши, и по- пе- ре- ши, и по- пе-

Все
т.
т.
Соло

Д.
Все
гр.
Я- ко на Мя у- по- ва, я- ко на
т.

А.
-ре- ши льва и зми-
Все
гр.
я.
т.

Т.
-ре- ши льва и зми-
Все
гр.
я. Я- ко на Мя у- по- ва, я- ко на
т.

Б.
Все
гр.
т.
я- ко на

гр. m. гр. m.
Мя у - по - ва, и из - бав - лю и: по - кры - ю и, я - ко по -

гр. m. m.

гр. m. гр. m.
Мя у - по - ва, и из - бав - лю и: по - кры - ю и, я - ко по -

гр. m. гр. m.
Мя у - по - ва,

Довольно скоро

гр. m.
- зна и - мя Мо - е.

гр. m. m.
Воз - зо -

гр. m.
- зна и - мя Мо - е.

гр. m.

А.
- вет ко Мне, и у - слы - шу е - го, у - слы - шу е - го; с ним есмь

Т. m.
Воз - зо - вет ко Мне, и у - слы - шу е - го, у - слы - шу; с ним есмь

Д. m.
...из- му е- го и про-слав- лю е- го, дол-го- то- ю

А. m.
в скор- би; из- му е-го и про- слав- лю е- го, про-

Т.
в скор- би;

дней ис- пол- ню е- го, из- му е- го и про-слав- лю е-

гр.
-слав- лю е- го, из- му е- го, и про-слав- лю е-

гр.
Воз- зо- вет ко Мне, и у- слы- шу е- го, у-

Д.
-го, с ним есмь в скор-би, из- му е- го и про-

А.
-го, с ним есмь в скор- би, из- му е- го и про-

Т. гр.
из- му е- го и про-слав- лю е-

Б.
-слы- шу е- го, с ним есмь в скор- би, из- му е- го и про-

-слав- лю, из- му е- го

-слав- лю, и про- слав- лю е- го,

-го, дол-го- то- ю дней ис- пол- ню е- го, из-

-слав- лю е- го, про- слав- лю е- го,

и про-слав- лю, и про-слав- лю е-

-му е- го и про- слав- лю, и про- слав- лю е-

-го, дол-го- то- ю дней ис- пол- ню е- го, ис- пол- ню е-

-го,

ис- пол- ню е-

-го и про-слав-

гр.

-го и про-слав-лю е-го, про-слав-лю е-го, и про-сла́в-лю е-

гр.

про-слав-

гр.

-го и про-слав-лю е-

гр.

-лю е-го, и яв-лю е-

гр.

-го, дол-го-то-ю дней ис-пол-ню е-го, и яв-лю е-му спа-

гр.

-лю е-го,

гр.

-го, дол-го-то-ю дней ис-пол-ню е-го, и яв-лю е-

гр.

-му спа-се-ни-е Мо-е.

гр.

-се-ни-е Мо-е.

гр.

гр.

-му спа-се-ни-е Мо-е

КОНЦЕРТ №22

"Господь просвещение мое"

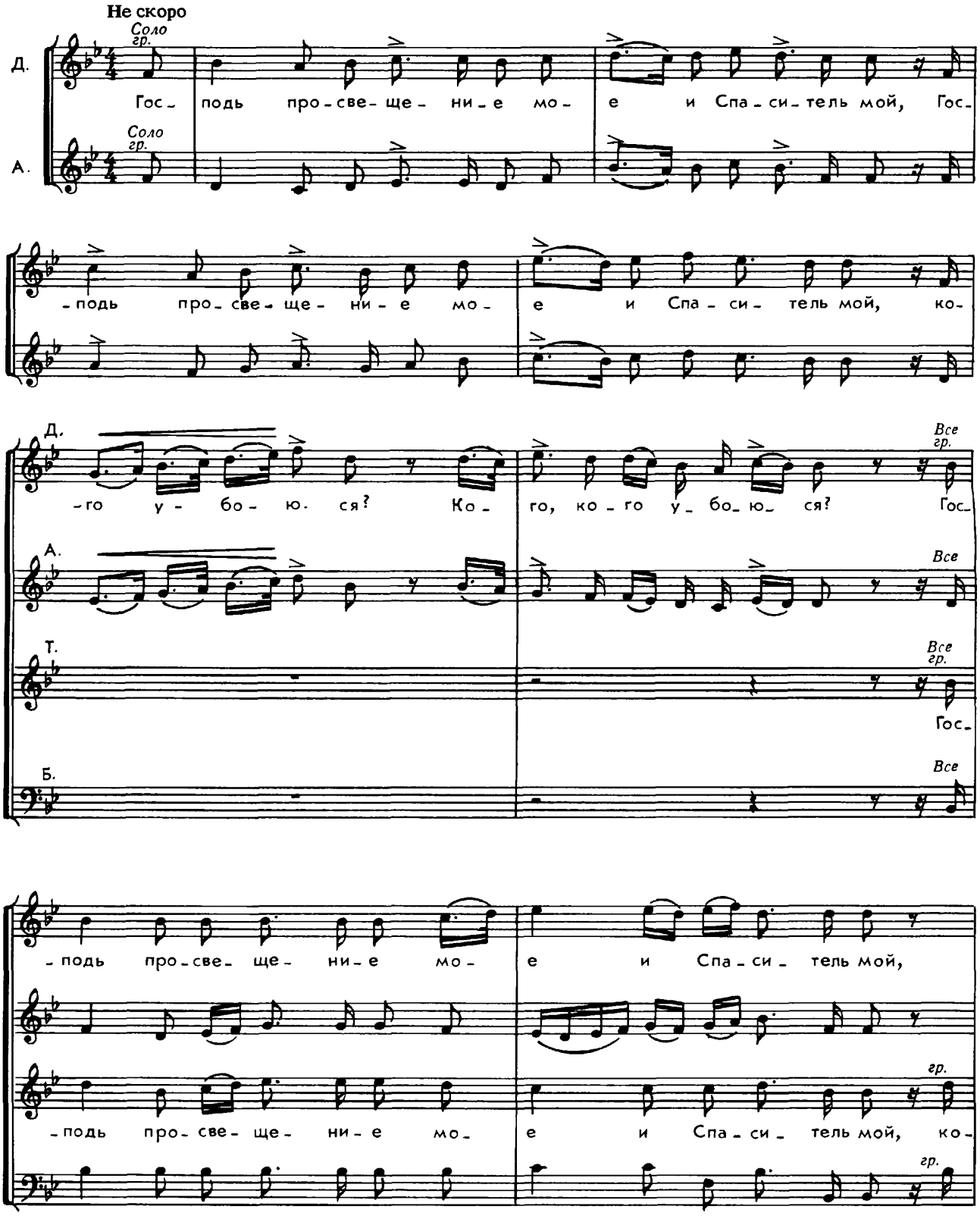

гр.

Ко- го, ко- го у- бо- ю- ся? Гос-

-го, ко- го у- бо- ю- ся?

-подь за- щи- ти- тель жи- во- та мо- е- го,

m.

-подь за- щи- ти- тель жи- во- та мо- е- го,

от ко-

от ко- го у- стра- шу- ся? от ко- го у- стра- шу- ся?

-го у- стра- шу- ся? от ко- го у- стра- шу- ся? Гос-

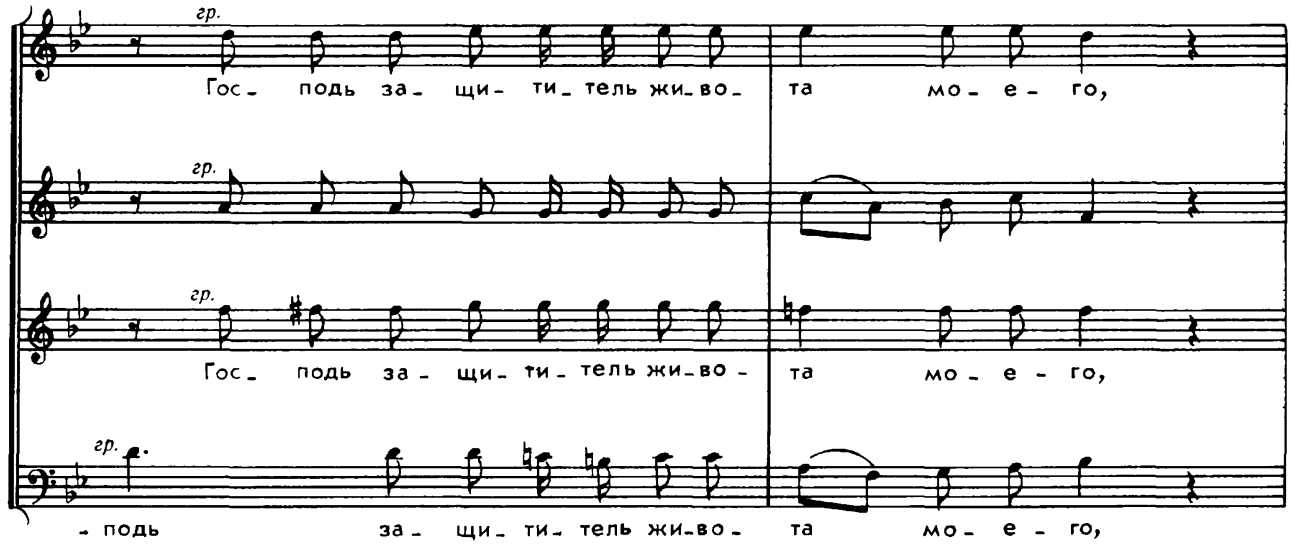
гр.
Гос- подь за- щи- ти- тель жи- во- та мо- е- го,
гр.
гр.
Гос- подь за- щи- ти- тель жи- во- та мо- е- го,
гр.
- подь за- щи- ти- тель жи- во- та мо- е- го,

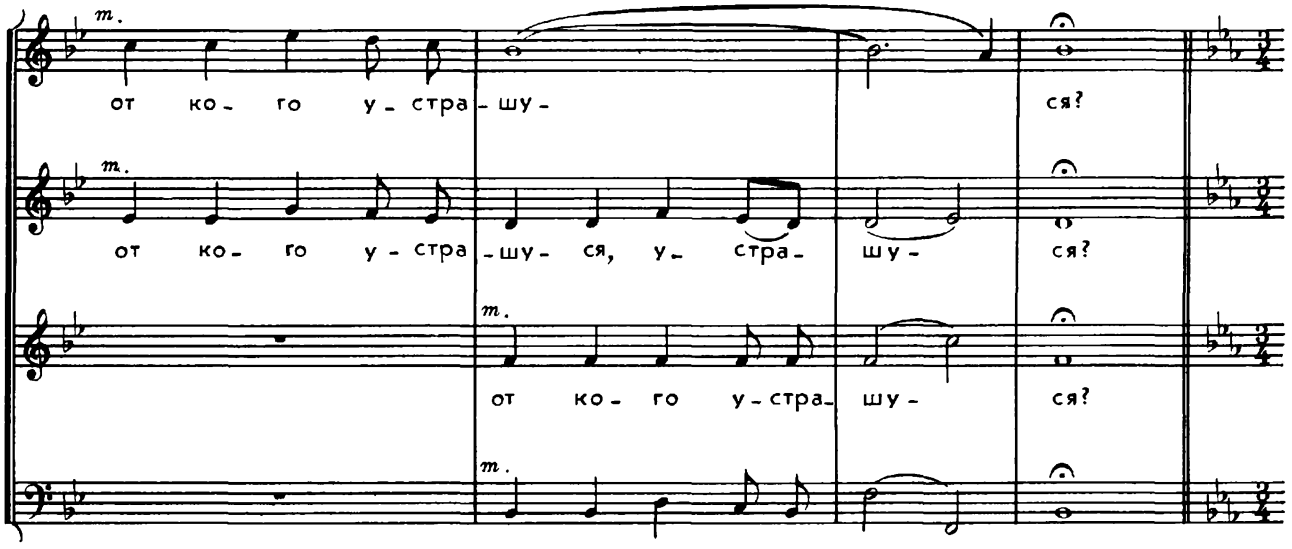
т.
от ко- го у- стра- шу- ся?
т.
от ко- го у- стра- шу- ся, у- стра- шу- ся?
т.
от ко- го у- стра- шу- ся?
т.

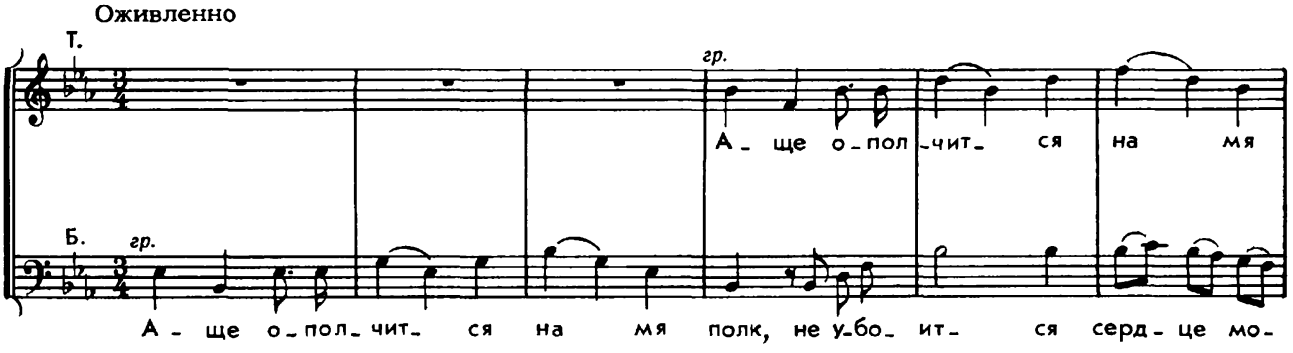
Оживленно
Т.
гр.
А- ще о- пол- чит- ся на мя
Б.
гр.
А- ще о- пол- чит- ся на мя полк, не у- бо- ит- ся серд- це мо-

Д.

А. гр.

Т.

Б.

гр.

А - ще о - пол - чит - ся на мя

А - ще о - пол - чит - ся на мя полк, не у - бо - ит - ся серд - це мо -

полк, не у - бо - ит - ся серд - це мо - е,

- е, не у - бо - ит - ся, не у - бо - ит - ся:

гр

полк, а - ще во - ста - нет на мя брань, а - ще во - ста - нет на мя брань, во - ста - нет на мя

гр.

- е:

гр.

а - ще во - ста - нет на мя брань, а - ще во - ста - нет на мя брань, во - ста - нет на мя

гр.

гр.

брань, а - ще во - ста - нет на мя брань,

гр.

а - ще во - ста - нет на мя брань,

брань,

гр.

а - ще во - ста - нет на мя брань,

гр.

Д. *Соло т.*
на Не_го аз у_по_ва_ю, на Не_го аз

А. *Соло т.*
на Не_го аз у_по_ва_ю, на Не_го аз

Т. *Соло т.*

Д.
у_по_ва_ю, на Не_го аз у_по_ва_ю.

А. *Все гр.*
у_по_ва_ю, на Не_го аз у_по_ва_ю.

Т. *Все гр.*
у_по_ва_ю, на Не_го аз у_по_ва_ю.

Б. *(Все) гр.*

Д. Медленно *Соло т.*
Я_ко скры мя в се_ле_ни_и Сво_ем в день зол мо_

А. *Соло т.*
Я_ко скры мя в се_ле_ ни_и Сво_ем в день зол мо_

Б. *Соло т.*
Я_ко скры_мя в се_ле_ни_и Сво_ем в день зол мо_

-их, по-кры мя в тай-не се-ле- ни-я Сво-е- го, по-кры мя

-их, по-кры мя в тай- не се-ле-ни-я Сво-е- го, по-кры мя в тай-

-их, по-кры мя в тай-не се-ле- ни-я Сво-е- го, по-кры мя

в тай- не се-ле- ни-я Сво-е- го, на ка- мень воз-не-се

-не се- ле-ни-я Сво-е- го, на ка- мень воз-не-се

в тай- не се-ле- ни-я Сво-е- го, на ка- мень воз-не-се, воз-не-се

Д. *Все гр.*

мя. И ны-не се воз-не-се гла- ву мо-ю на вра-ги мо-я,

А. *Все гр.*

мя.

Т. *(Все) гр.*

И ны- не се воз-не-се гла

Б. *Все гр.*

мя.

гр.

и ны- не се воз-не-се гла-ву мо-ю на вра-

гр.

-ву мо-ю на вра-ги мо-я,

гр.

и

гр.

-ги мо-я;

т.

о- бы-

т.

о- бы-

ны- не се воз-не-се гла-ву мо-ю на вра- ги мо-я;

-дох, и по-жрох в се-ле-ни-и Е-го

т.

жерт- ву, жерт

-дох, и по-жрох в се-ле-ни-и Е-го

т.

жерт- ву,

т.

о- бы- дох, и по-жрох в се-ле-ни-и Е-го

т.

о- бы-дох, и по-жрох в се-ле-ни-и Е-го

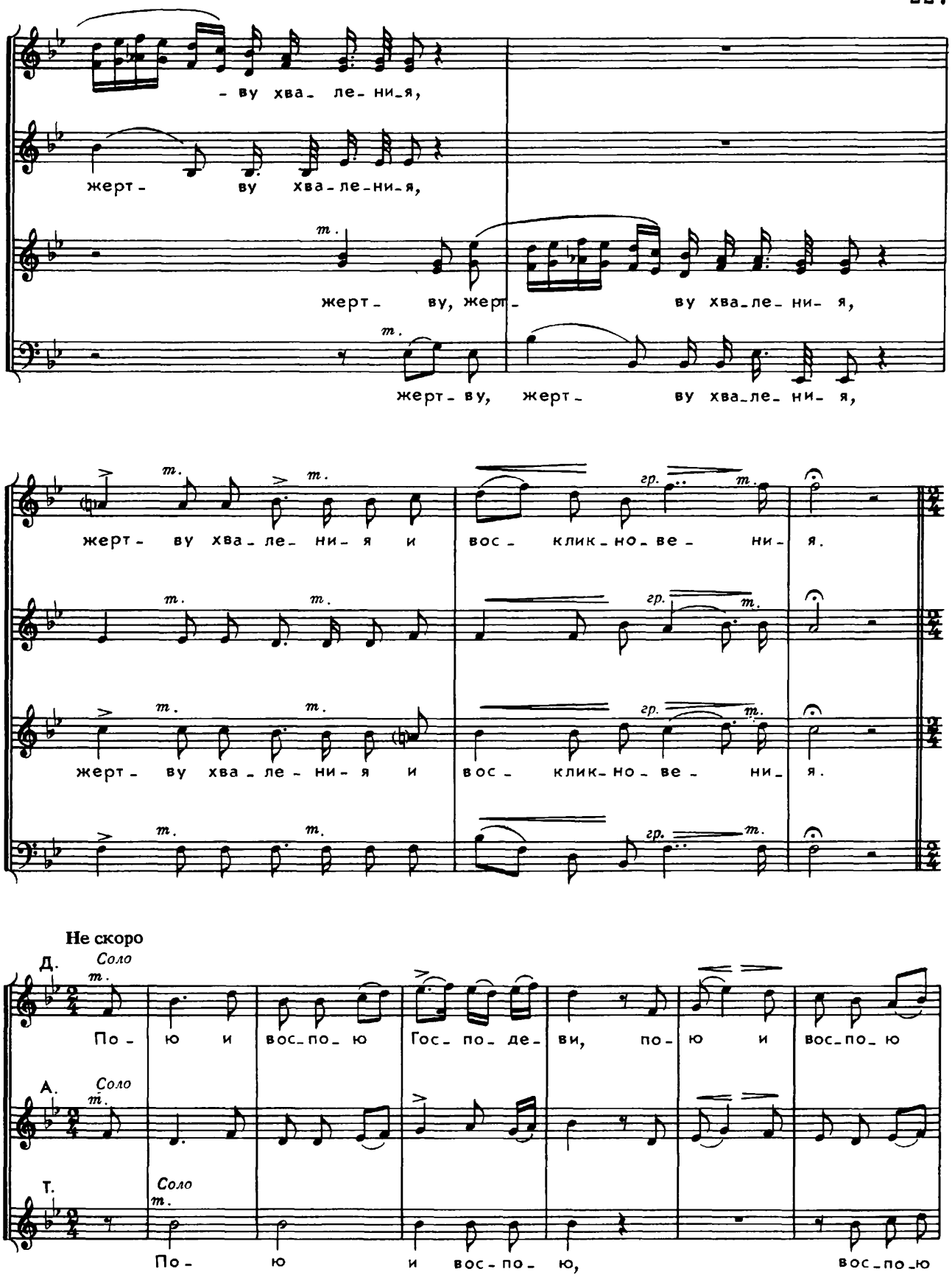
- ву хва- ле- ни- я,
жерт- ву хва- ле- ни- я,
m.
жерт- ву, жерт- ву хва- ле- ни- я,
m.
жерт- ву, жерт- ву хва- ле- ни- я,
m.
m.
m.
гр.
m.
жерт- ву хва- ле- ни- я и вос- клик- но- ве- ни- я.
m.
m.
гр.
m.
m.
m.
гр.
m.
жерт- ву хва- ле- ни- я и вос- клик- но- ве- ни- я.
m.
m.
гр.
m.
Не скоро
Д.
Соло
m.
По- ю и вос- по- ю Гос- по- де- ви, по- ю и вос- по- ю
А.
Соло
m.
Т.
Соло
m.
По- ю и вос- по- ю, вос- по- ю

Д. Все гр.

Гос_по_де_ви, по_ю и вос_по_ю Гос_ по_де_

А. Все гр.

Т. Все гр.

Гос_по_де_ви, по_ю и вос_по_ю Гос_по_де_

Б. Все гр.

по_ю и вос_по_ю Гос_ по_де_

_ви, по_ю и вос_по_ю, вос_по_ю Гос_по_де_ви, по_ гр

_ви, гр. по_ю

_ви, по_ю и вос_по_ю Гос_по_де_ви, по_ гр.

_ю и вос_по_ю, по_ю и вос_по_ю, по_ю и

гр. по_ю и вос_по_ю, по_ю и вос_

и вос_по_ю, гр. по_ю и вос_по_ю, по_

_ю и вос_по_ю, по_ю и вос_по_ю, по_ю и

вос- по- ю Гос- по- де- ви,

-по- ю Гос- по- де- ви,

-ю и вос- по- ю Гос- по- де- ви,

вос- по- ю Гос- по- де- ви, по- ю и

т.

по- ю и вос- по- ю, по- ю и вос- по-

т.

по- ю и вос- по- ю, по-

т.

по- ю и вос- по-

т.

вос- по- ю Гос-

гр.

-ю Гос- по- де- ви,

гр. *т.*

-ю и вос- по- ю Гос- по- де- ви, по- ю и вос- по-

гр. *т.*

-ю, и вос- по- ю Гос- по- де- ви, по-

гр. *т.*

-по- де- ви, по- ю и

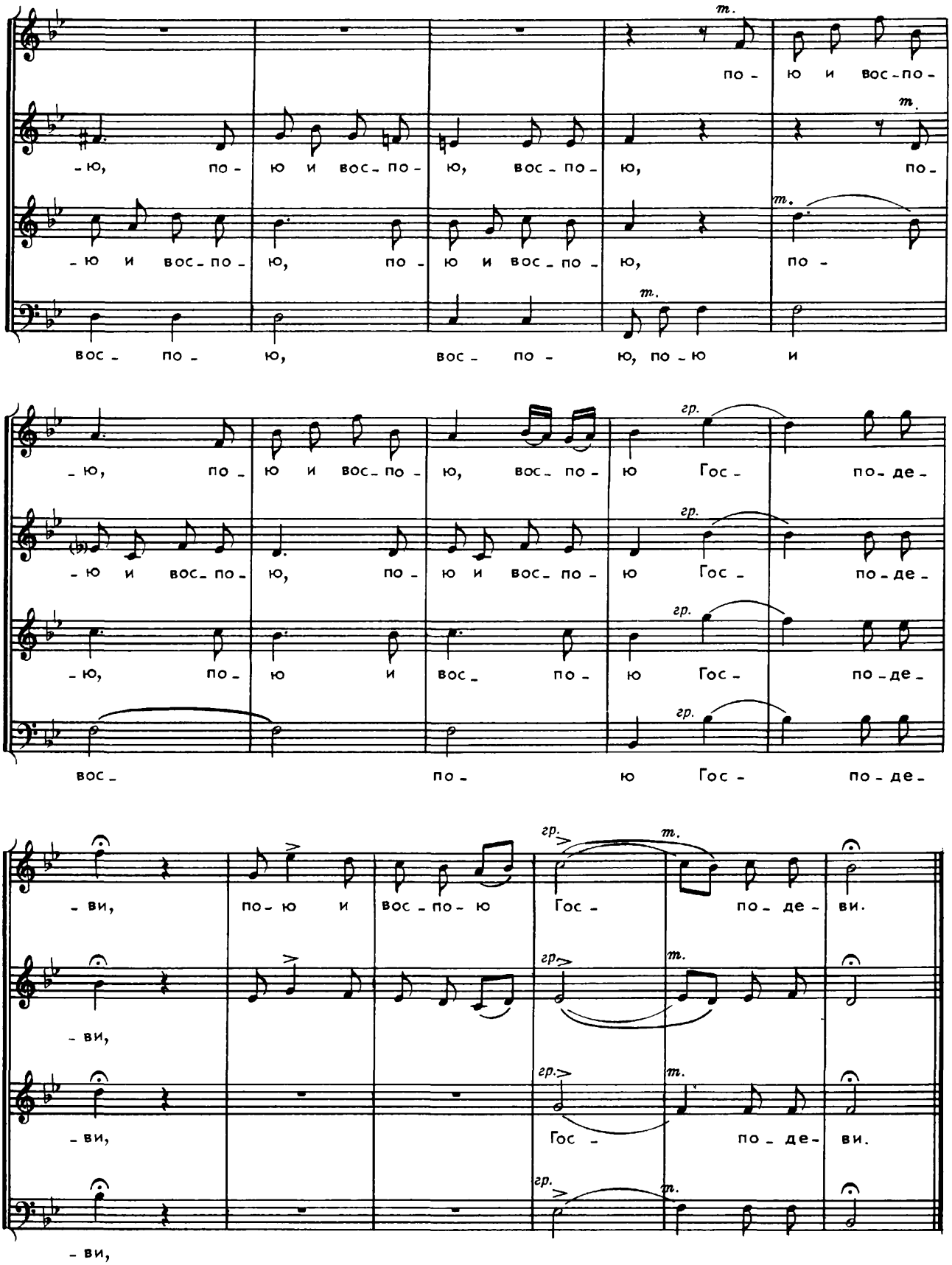
m.
по - ю и вос - по -
-ю, по - ю и вос - по - ю, вос - по - ю, по -
-ю и вос - по - ю, по - ю и вос - по - ю, по -
вос - по - ю, вос - по - ю, по - ю и
гр.
-ю, по - ю и вос - по - ю, вос - по - ю Гос - по - де -
-ю и вос - по - ю, по - ю и вос - по - ю Гос - по - де -
-ю, по - ю и вос - по - ю Гос - по - де -
вос - по - ю Гос - по - де -
-ви, по - ю и вос - по - ю Гос - по - де - ви.
-ви,
-ви, Гос - по - де - ви.
-ви,

КОНЦЕРТ №23

"Блажени людие, ведущии воскликновение"

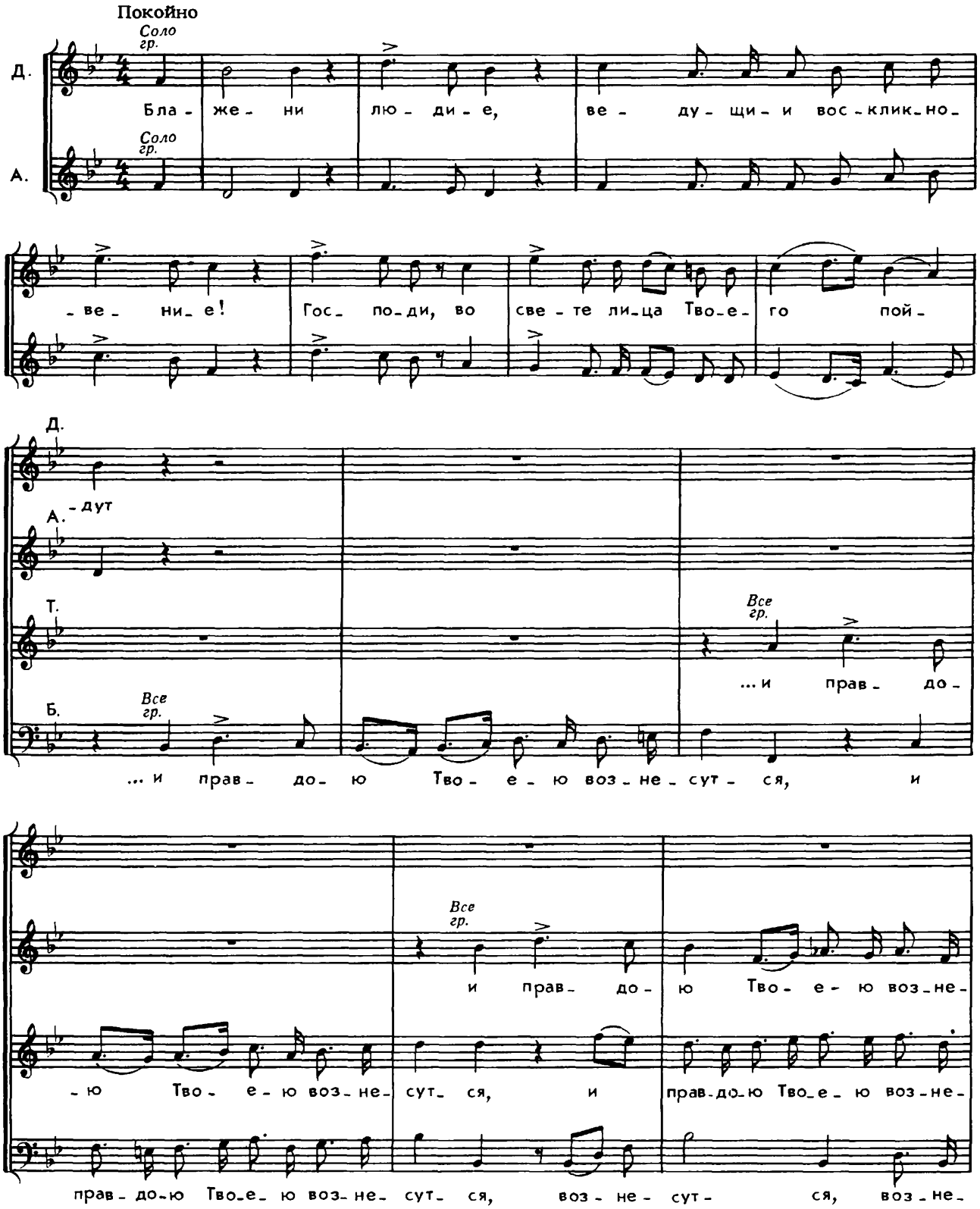

Все гр.

и прав - до - ю Тво - е - ю воз - не - сут - ся, и

- сут - ся, и прав - до - ю Тво - е - ю воз - не - сут - ся, и

- сут - ся, воз - не - сут - ся,

гр.

- сут - ся, и прав - до -

гр.

прав - до - ю Тво - е - ю, и прав - до - ю Тво - е - ю воз - не - сут -

гр.

прав - до - ю Тво - е - ю воз - не - сут - ся, воз - не - сут -

воз - не - сут -

- ю, и прав - до - ю Тво - е - ю воз - не - сут - ся,

Соло

- ся, я - ко по - хва - ла си - лы их Ты е - си;

- ся,

Соло

и о

- ся,

Соло

и о

Соло

А.
и - ме - не Тво - ем воз - ра - ду - ют - ся весь день, и о

Т.
и - ме - не Тво - ем воз - ра - ду - ют - ся весь день,

Б.

Д.
Все т.
И о

А.
Все т.
и - ме - не Тво - ем воз - ра - ду - ют - ся весь день,

Т.

Б.
и о и - ме - не Тво - ем воз - ра - ду - ют - ся весь день,

и - ме - не Тво - ем
гр.
воз - ра - ду - ют -
гр.

Все т.
и о и - ме - не Тво - ем

Все т.

-ся весь день, и о и-ме-не Тво-

гр

воз-ра-ду-ют-ся весь день,

гр

-ем воз-ра-ду-ют-ся весь

гр

день, и о и-ме-не Тво-ем воз-ра-ду-ют-ся весь

гр

гр

и о и-ме-не Тво-ем воз-ра-ду-ют-ся весь

гр

гр.

день, воз-ра-ду-ют-ся, воз-ра-ду-ют-ся весь

гр

гр

день, воз-ра-ду-ют-ся, воз-ра-ду-ют-ся весь

гр

Медленно

день, воз - ра - ду-ют-ся весь день.

Соло

т.

Гла-

день, воз - ра - ду-ют-ся весь день.

А.

-го- лал е- си в ви- де- ни- и сы- но- вом Тво-

Т.

Б.

-им, и рекл е- си, и рекл е- си: По-ло

гр.

Соло

И рекл е- си, и рекл е- си:

Соло

А.

-жих по- мощь на силь- на- го, воз- не- сох из- бран- на- го от лю-

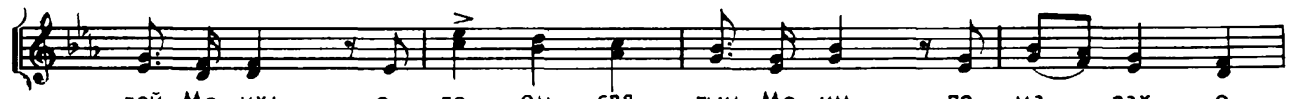
дей Мо_их; е_ле_ем свя_тым Мо_им по_ма_зах е_

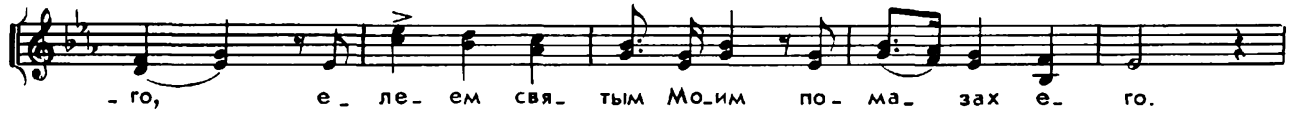
го, е_ле_ем свя_тым Мо_им по_ма_зах е_го.

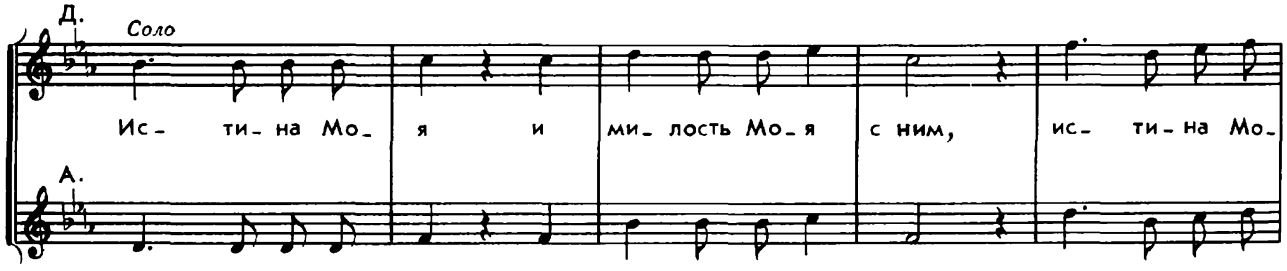
Д.
Соло
Ис_ти_на Мо_я и ми_лость Мо_я с ним, ис_ти_на Мо_
А.

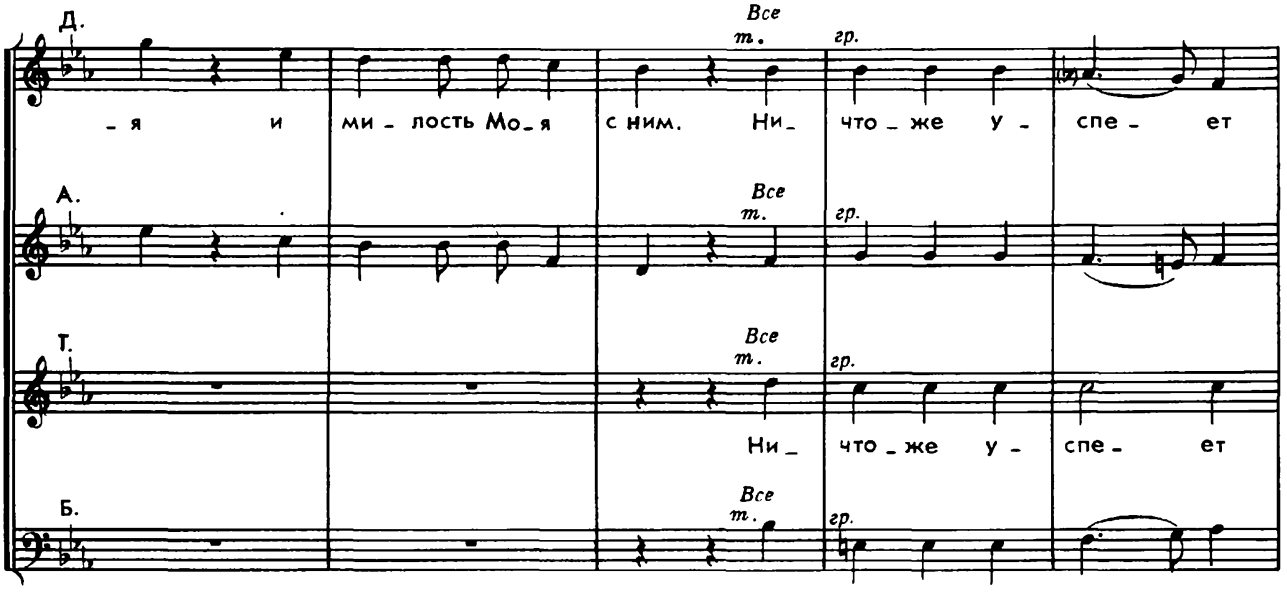
Д.
Все
т.
гр.
_я и ми_лость Мо_я с ним. Ни_что_же у_спе_ет
А.
Все
т.
гр.
Т.
Все
т.
гр.
Ни_что_же у_спе_ет
Б.
Все
т.
гр.

m.

враг на не - го, и сын без - за - ко - ни - я не при - ло -

m.

m.

враг на не - го, и сын без - за - ко - ни - я не при - ло -

m.

m.

- жит о - зло - би - ти е - го.

Соло m.

И - бо ру - ка Мо - я

Соло m.

- жит о - зло - би - ти е - го. И - бо ру - ка Мо - я

Соло m.

А.

за - сту - пит е - го, и мыш - ца Мо - я у - кре - пит е -

m.

Т.

за - сту - пит е - го, у - кре - пит е -

m.

Б.

m.

Д. Соло

и мыш_ца Мо_ я у_кре_пит е_ го, у_кре_пит е_

Все гр.

А.

_го,

Все гр.

Т.

_го, у_кре_пит е_ го, у_кре_пит е_

Все гр.

Б.

Все гр.

Оживленно

гр.

_го. И по_ло_жу на мо_ ри ру_ ку е_ го и на ре_ках — дес_

гр.

_го.

_ни_ цу е_ го; и по_ло_ жу на мо_ри ру_ ку е_

гр.

и по_ло_жу на мо_ ри ру_ ку е_

гр.

и по_ло_жу на мо_ ри ру_ ку е_

-го и на ре- ках — дес- ни- цу е- го, и на ре-

-го и на ре-ках — дес- ни- цу е- го, и на ре-

-го и на ре-ках — дес- ни- цу, дес- ни- цу е- го,

-ках — дес- ни- цу е- го. И Аз пер- вен-ца по- ло-

Соло

Соло

-ках — дес- ни- цу е- го.

Д. -жу Е- го вы- со- ка, вы- со- ка па- че ца- рей зем-

А.

Т. *Соло* ...вы- со- ка па- че ца- рей зем-

Д. *Все* -ных. *Все гр.* И по- ло-

А. *Все гр.* И по- ло- жу в век ве- ка се- мя е- го,

Т. *Все гр.* -ных.

Б. *Все гр* И по- ло- жу в век се- мя е- го,

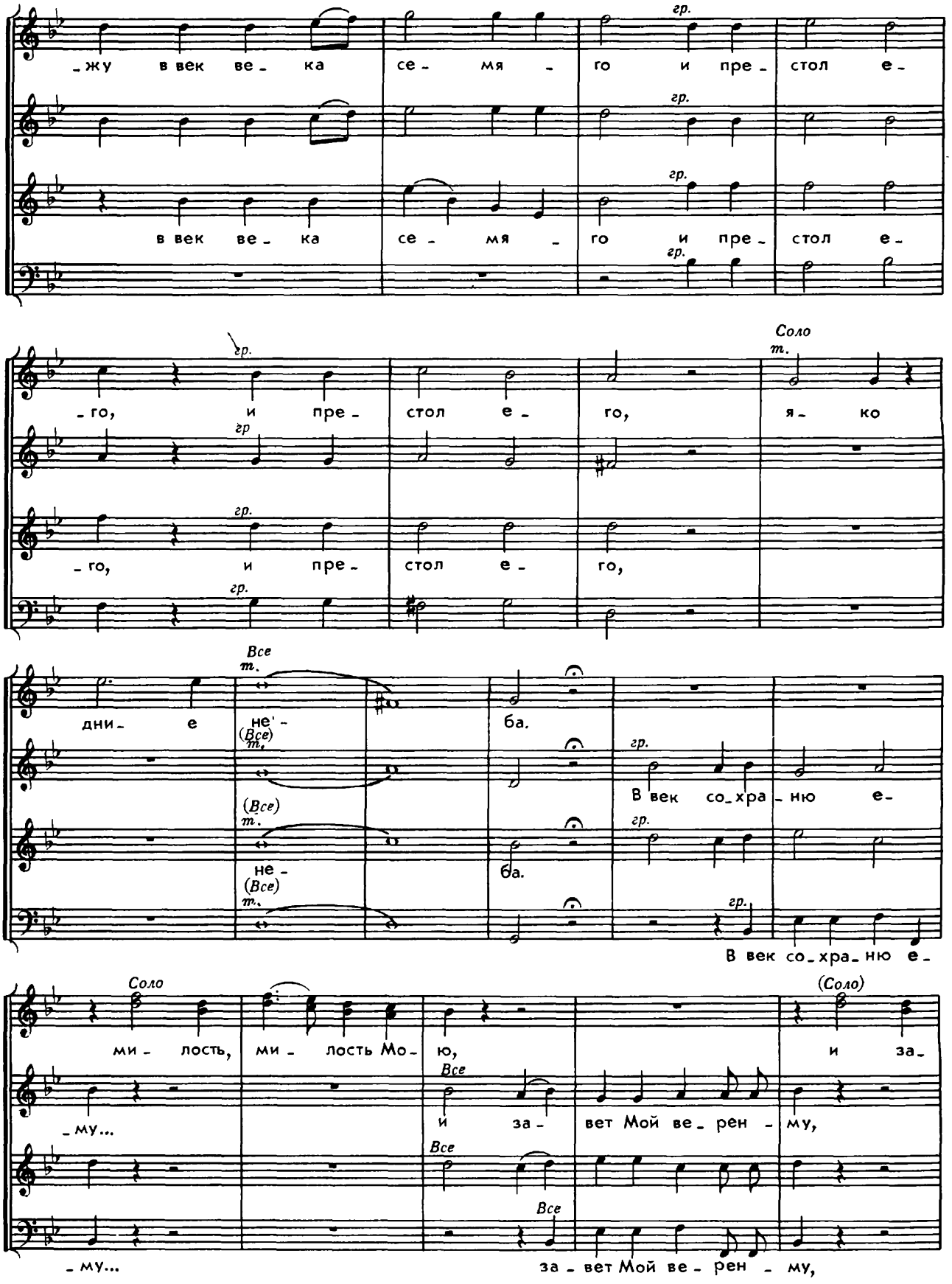
жу в век ве - ка се - мя - го и пре - стол е -
в век ве - ка се - мя - го и пре - стол е -
го, и пре - стол е - го, я - ко
го, и пре - стол е - го,
дни - е не - ба.
В век со - хра - ню е -
не - ба.
В век со - хра - ню е -
ми - лость, ми - лость Мо - ю, и за -
- му... и за - вет Мой ве - рен - му,
- му... за - вет Мой ве - рен - му,
Все
Соло
(Все)
(Соло)
гр.

Все т.
-вет Мой ве- рен е- му, в век со- хра- ню ми- лость Мо- ю, в век со- хра-
Все т.
Все т.
в век со- хра-
Все т.
В век со- хра- ню

гр.
-ню ми- лость Мо- ю. Соло И за- вет Мой ве- рен е-
гр.
Соло
гр.
-ню ми- лость Мо- ю.
гр.
ми- лость Мо- ю.

Все т.
-му, и за- вет Мой ве- рен е- му."
Все т.
(Все) т.
И за- вет Мой ве- рен е- му."
(Все) т.

КОНЦЕРТ № 24

"Возведох очи мои в горы"

Медленно

Д.

Соло т.

Воз- ве- дох о- чи мо-и в го-

А.

Соло т.

Б.

Соло т.

Воз- ве- дох о- чи мо-и в го- ры, воз- ве-дох о- чи мо-и в го-

т.

-ры, от-ню-ду же при-и- дет по- мощь мо-я, от-ню-дуже при-и- дет по-

-ры, от-ню-ду же при-и- дет по- мощь мо-я, от- ню-ду же при-и- дет

Д.

-мощь мо-я.

А.

Соло т.

Воз-ве-дох о- чи мо-и в го- ры, от-ню-дуже при-

Т.

Соло т.

при-

Б.

т.

по- мощь мо-я, по-мощь мо- я; воз- ве-дох о- чи мо-и в го- ры, от-ню- ду же

Все
т.
По - мощь мо - я от Гос - по - да, со - творша - го не - бои

Все
т.
- и - дет по - мощь мо - я.

Все
т.
- и - дет по - мощь мо - я. По - мощь мо - я от Гос - по - да, со - твор - ша - го не - бо и

Все
т.

гр.
зем - лю; по - мощь мо - я от Гос - по - да, со - твор - ша - го не - бо и зем - лю, по - мощь мо - я от

гр.
по - мощь мо - я от Гос - по - да,

зем - лю;

ум.
т.
по - мощь мо - я от

Гос - по - да, по - мощь мо - я от Гос - по - да, со - творша - го не - бо и зем -

Гос - по - да, по - мощь мо - я от Гос - по - да, со - творша - го не - бо и зем -

гр.

гр.

гр.

гр.

- лю.

- лю.

Покойно

А. т. Соло

Не дай дьво смя - те - ни - е но - ги тво - е - я, ни - же воз -

Б.

Соло т.

ни - же воз -

Д.

Соло т.

се не воз - дрем - лет.

А.

Соло т.

- дрем - лет хра - няй тя:

Б.

- дрем - лет хра - няй тя:

ни_ же у_ снет

(Соло)

хра_

Соло

т.

се не воз_ дрем_лет, ни_ же у_ снет

(Соло)

т.

(Соло)

хра_ няй Из_ ра_ и_ ля.

няй Из ра_ и_ ля. Гос_ подь со_хра_ нит тя, Гос_

(Соло)

хра_ няй Из_ ра_ и_ ля.

(Соло)

Гос_ подь со_хра_ нит тя,

Д.

Во дни солн_ це не о_

А.

подь по кров твой на ру_ку дес_ ну_ ю тво_ ю.

Б.

Го_ подь по_ кров твой на ру_ку дес_ ну_ ю тво_ ю. Во дни солн_ це

-жжет те- бе,

ни- же лу- на но- щи-ю, ни- же лу- на но-

не о-жжет те- бе, ни- же лу- на но- щи-ю, ни- же лу- на но-

Д.

Гос- подь со- хра- нит тя от вся- ка- го

А.

-щи- ю.

Б.

-щи- ю.

Все т.

Гос-

зла,

Все гр.

Гос- подь со-хра- нит тя от вся- ка- го

Все т.

Гос- подь со-хра- нит тя от вся- ка-го зла. Гос- подь со-хра- нит от вся-ка-го

гр.

Все т.

от

f

-подь со- хра- нит тя от вся- ка- го зла, от вся- ка-го

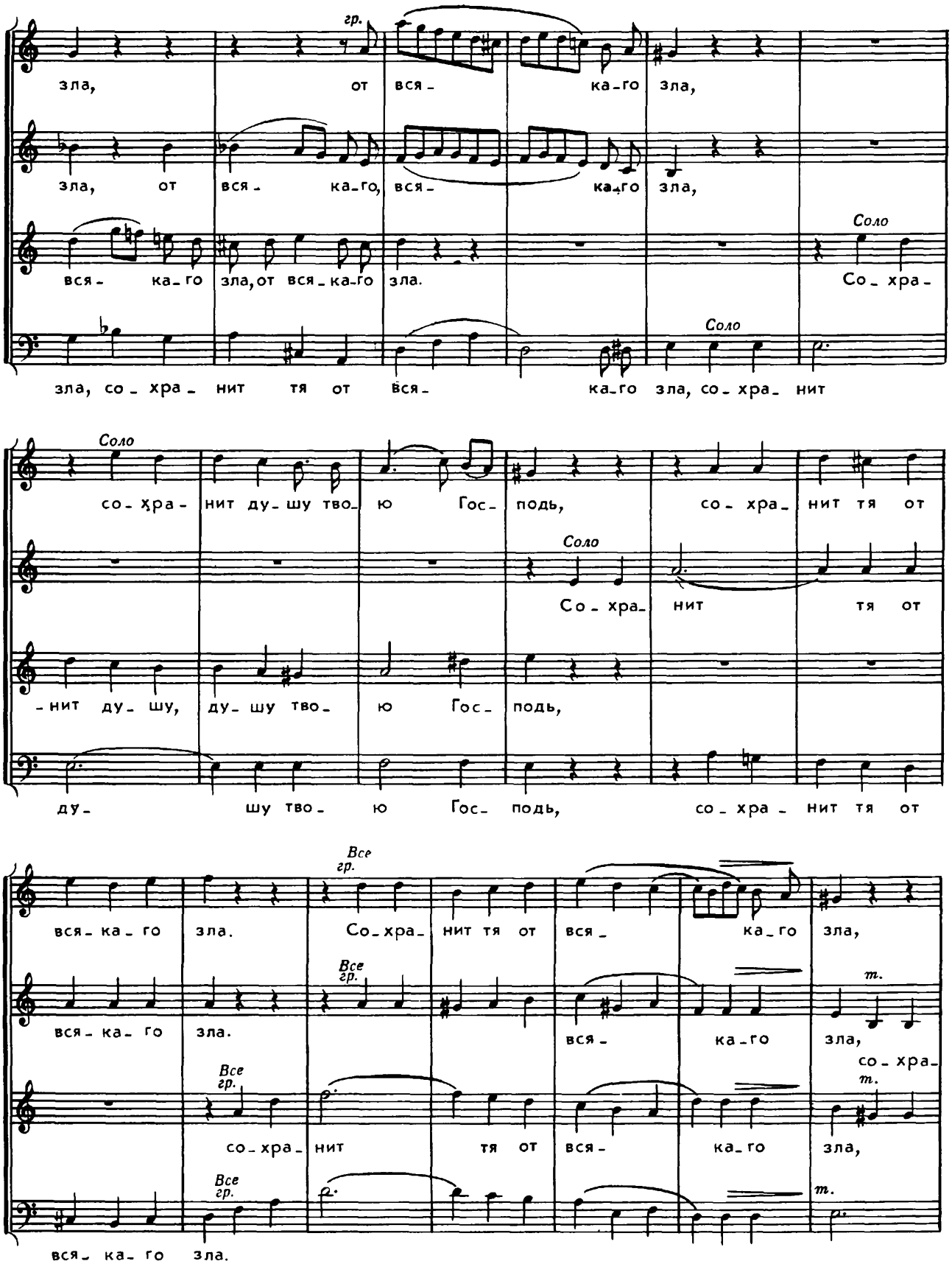
гр.
зла, от вся- ка-го зла,
зла, от вся- ка-го, вся- ка-го зла,
вся- ка-го зла, от вся-ка-го зла.
Соло
Со- хра-
зла, со- хра- нит тя от вся- ка-го зла, со- хра- нит
Соло
со- хра- нит ду- шу тво- ю Гос- подь, со- хра- нит тя от
Соло
Со- хра- нит тя от
-нит ду- шу, ду- шу тво- ю Гос- подь,
ду- шу тво- ю Гос- подь, со- хра- нит тя от
Все гр.
вся- ка- го зла. Со- хра- нит тя от вся- ка- го зла,
Все гр.
вся- ка- го зла. вся- ка-го зла,
т.
со- хра-
Все гр.
т.
со- хра- нит тя от вся- ка-го зла,
Все гр.
т.
вся- ка- го зла.

m.

со-хра-нит ду-шу тво-ю, со-хра-

-нит ду-шу тво-ю, ду-шу тво-ю, со-хра-нит от вся-ка-го зла, от

со-хра-нит ду-шу тво-ю от вся-

Оживленно и величественно

-нит от вся-ка-го зла.

вся-ка-го зла. Гос-подь со-хра-нит вхож-де-ни-е тво-е, вхож-

гр.

Гос-подь со-хра-нит вхож-де-ни-е тво-

-ка-го зла.

гр.

Гос-подь со-хра-нит вхож-де-ни-е тво-е, вхож-

-де-ни-е тво-е, Гос-подь со-хра-нит вхож-де-ни-е тво-

-е, вхож-де-

гр.

Гос-подь со-хра-нит вхож-де-ни-е тво-е, вхож-де-

-де- ни-е тво- е, и ис-хож-де-ни-е тво- е, и ис-хож-де- ни-е тво-

-е, вхож- де- ни-е тво- е,

-ни-е тво- е, и ис-хож-де-ни-е тво-

-ни-е тво- е,

-е, и ис-хож-де-ни-е тво- е, и ис-хож-де-ни-е тво- е от-ны-не и до

и ис-хож-де-ни-е тво- е, и ис-хож-де-ни-е тво- е от-ны-не и до

-е, и ис-хож-де-ни-е тво- е, от-ны-не и до

от-ны-не и до

ве-ка, от-ны-не и до ве- ка,

ве- ка, и ис-хож-де-ни-е тво

ве-ка, от-ны-не и до ве- ка, и ис-хож-де-ни-е тво-

ве- -ка,

(Все) гр.

от-ны-не и до ве-

(Все) гр.

от-ны-не и до ве-

Все гр.

-е от-ны не и до ве-

Соло т.

ка, и ис-хож-де-ни-е тво-

Все гр.

е от-ны-не и до ве-

Все гр.

-е от-ны-не и до ве-

Соло т.

ка, и ис-хож-де-ни-е тво-

Все гр.

е, от-ны-не и до ве-

Соло т.

Все гр.

Гос-

-ка.

(Все) т.

Гос-подь со-хра

-ка.

(Все) т.

Гос-

подь со-хра-нит вхож-

-ка.

(Все) т.

т.

-подь со-хра-нит вхож-де-ни-е тво-е,

-нит вхож-де-ни-е, вхож-де-ни-е тво-е,

гр.

Гос-

-де-ни-е, вхожде-

ни-е тво-е,

гр.

Гос-подь со-хра-

гр.

гр.

Гос-подь со-хра-нит

вхож-

Соло

-подь со-хра-нит вхож- де- ни-е, вхож-де-ни-е тво- е, и ис-хож-де-ни-е тво-

Соло

-нит вхож- де-ни-е, вхож- де- ни-е тво- е, и ис-хож-де-ни-е тво-

Соло

-де- ни-е тво- е,

Все гр.

-е от-ны-не и до ве- ка. Гос-

Все гр.

-е от-ны-не и до ве- ка. Гос-подь со-хра- нит вхож- де-

Все гр.

Гос- подь со-хра-нит вхож-

Все гр.

Гос-подь со-хра-нит вхож- де-ни-е тво-е,

-подь со-хра-нит вхож- де- ни-е, вхож-де-ни-е тво- е

-ни- е тво-е, вхож- де-

-де-ни-е тво- е, Гос- подь со-хра-нит вхож-

вхож-де- ни-е тво- е, вхож-де-

Соло

и ис_хож_де_ни_е тво_ е от_ ны_не и до ве_

Соло

_ни_е тво_ е, и ис_хож_де_ни_е тво_ е от_ ны_не и до ве_

_де_ ни_ е, вхож_де_ни_ е тво_ е,

_ни_ е тво_ е,

Все гр.

_ка, от_ ны_не и до ве_ка, от_ ны_не и до ве_ка, от_ ны_не и до ве_

Все гр.

_ка,

Все гр.

от_ ны_не и до ве_ка, от_ ны_не и до ве_ка, от_ ны_не и до ве_ка, и до ве_

(Все) гр.

m.

_ка, от_ ны_не и до ве_ ка.

m.

от_ ны_не и до ве_ ка.

m.

_ка, от_ ны_не и до ве_ ка.

m.

от_ ны_не и до ве_ ка.

КОНЦЕРТ №25

"Не умолчим никогда, Богородице"

Очень медленно

Д. *Соло ум.* Не у-мол-чим ни-ко-гда, ни-ко-гда, Бо-го-ро-ди-це,

А. *Соло ум.* Не у-мол-чим ни-ко-гда, Бо-го-ро-ди-це,

Т.

Б. *Соло ум.* Не у-мол-

Все гр. си-лы Тво-я

Все гр. си-лы Тво-

Соло ум. Не у-мол-чим ни-ко-гда, Бо-го-ро-ди-це, *Все гр.* си-лы Тво-

-чим ни-ког-да, *Все гр.*

гла-го-ла-ти не-до-стой-ни-и, си-лы Тво-я

-я гла-го-ла-ти не-до-стой-ни-и, си-лы Тво-я гла-го-

-я гла-го-ла-ти не-до-стой-ни-и, си-лы Тво-я гла-

гла-го- ла-ти не-до-стой-ни- и: а-ще бо Ты не

-ла-ти не-до-стой-ни- и: а-ще бо

-го- -ла-ти не-до-стой- ни- и:

гла-го-ла-ти не-до-стой-ни- и:

бы пред-сто-я- ла мо-ля-щи,

Ты не бы пред-сто- я- ла мо-ля-щи, а-ще бо

а-ще бо Ты не бы пред-сто-

а-ще бо Ты не бы

Соло

кто бы нас из-ба-вил от то

Ты не бы пред-сто- я- ла мо-ля-щи,

Соло

-я- ла мо-ля-щи, кто бы нас из-ба-вил

пред-сто- я- ла мо-ля-щи,

-ли- ких, от то-ли-ких бед? Кто же бы со-хра-нил до ны- не, до ны- не сво-

от то-ли-ких бед? Кто же бы со-хра-нил до ны- не, до ны-не сво-

-бод- ны? Не у-мол-

Соло т.

-бод- ны? Не у-мол-чим ни-ко- гда, Бо-го-ро-ди-це,

Соло т.

Не у-мол-чим ни-ко-гда, ни-ко- гда, Бо-го-ро-ди-це,

-чим ни-ко-гда, ни-ко- гда, Бо-го-ро-ди-це, си- лы Тво-я гла-

Все гр.

Соло

не у-мол-чим ни-ко- гда, Бо-го-ро-ди-це, си- лы Тво-я гла-

Все гр.

Все гр.

си- лы Тво-я гла-

Все гр.

си- лы Тво-я гла-

-го- ла-ти не-до- стой-ни-и.

-го- ла-ти не-до- стой-ни-и: а - ще бо Ты не бы пред-сто-я- ла мо-

Соло

-го- ла-ти не-до- стой-ни-и:

Соло

-го- ла-ти не-до- стой-ни-и.

Соло

Кто бы нас из- ба-вил от то- ли-ких, то-ли-ких бед? Кто же бы со-хра-нил до

-ля- щи,

Все гр.

Все гр.

Кто же бы со-хра-нил до

(Все) гр.

Покойно

ны- не, до ны- не сво- бод- ны, сво-бод- ны? Не от-

ны- не,

ны- не, до ны- не сво- бод- ны, сво-бод- ны? Не от-

-сту- пим, Вла- ды- чи- це, от Те- бе, не от-

-сту- пим, Вла- ды- чи- це, от Те- бе, не от-

не от- сту-

-сту- пим, Вла- ды- чи- це, Вла- ды- чи- це, не от-

-сту- пим, Вла- ды- чи- це, Вла- ды- чи- це, не от-

-пим,

-сту- пим, не от- сту- пим от Те- бе.

не от- сту- пим от Те- бе, не от- сту- пим, Вла-

гр

-сту- пим от Те- бе, не от- сту- пим, Вла-

гр.

гр.

Соло т.

Не от- сту- пим, Вла- ды- чи-

-ды- чи- це, от Те- бе.

-ды- чи- це, от Те- бе.

-це, от Те- бе.

Соло т.

Не от- сту- пим, Вла- ды- чи-

Соло т.

Не от- сту- пим, Вла- ды- чи-

Соло т.

Все гр.

Не от- сту- пим, Вла- ды- чи-

-це, от Те- бе.

Все гр.

Не от- сту- пим, Вла- ды- чи-

-це, от Те- бе.

Все гр.

Не от- сту- пим

Все гр.

Не от- сту- пим, Вла- ды- чи- це,

-це, от Те- бе, Вла- ды- чи- це, от Те- бе, Вла-

-це, от Те- бе, не от- сту- пим,

от Те- бе, не от- сту- пим, Вла-

от Те- бе, Вла- ды- чи- це, от Те- бе,

Немного живее

-ды- чи- це, от Те- бе.

m.

Тво- я бо ра- бы спа-

-ды- чи- це, от Те- бе.

А.

-са- е- ши прис- но от вся- ких лю- тых,

Т.

m.

Тво- я бо ра- бы спа- са- е- ши прис- но

Б.

гр.

Тво- я бо ра-

Д. гр. Тво- я бо ра- бы спа- са- е- ши

А. гр. от вся- ких лю- тых; Тво-

Т. гр. от вся- ких лю- тых, от вся- ких

Б. -бы спа- са- е- ши прис- но от вся- ких

прис- но от вся- ких лю- тых,

-я бо ра- бы спа- са- е- ши прис- но

лю- тых, Тво- я бо ра-

лю- тых, от вся- ких лю- тых;

от вся- ких лю- тых;

от вся- ких лю- тых;

-бы спа- са- е- ши от вся- ких лю- тых, от

Тво- я бо ра-

Тво - я бо ра - бы спа - са - е - ши

от вся - ких лю - тых, от вся - ких

вся - ких лю - тых; Тво -

- бы спа - са - е - ши прис - но от вся - ких

прис - но от вся - ких лю - тых;

лю - тых, от вся - ких лю - тых, вся -

- я бо ра - бы спа - са - е - ши от вся -

лю - тых, от вся -

m.

Тво - я бо ра - бы спа -

m.

- ких лю - тых,

m. m.

- ких лю - тых, Тво - я бо ра - бы спа -

m. m.

- ких лю - тых,

-са- е- ши прис- но, спа- са- е- ши, Тво- я бо ра- бы спа-

m.

-са- е- ши прис- но, спа- са-

m.

спа- са- е- ши, спа- са-

-са- е- ши прис- но от вся- ких

-е- ши прис- но; гр. Тво-

m.

-е- ши прис- но от вся- ких лю- тых;

лю- тых, гр. от вся- ких лю- тых;

гр. от вся- ких лю- тых, гр. от

-я бо ра- бы спа- са- е- ши прис- но гр. от вся-

гр. Тво- я бо ра- бы спа-

гр.

Тво- я бо ра- бы спа- са- е- ши от вся- ких

вся- ких лю- тых, от вся- ких

-ких лю- тых, от вся- ких

-са- е- ши прис- но от вся- ких

лю- тых;

лю- тых; Тво- я бо ра- бы спа-

лю- тых; Тво- я бо ра- бы спа-

лю- тых; Тво- я бо ра- бы спа-

от вся- ких лю- тых, от вся- ких

-са- е- ши прис- но от вся- ких лю- тых,

-са- е- ши прис- но, спа- са-

-са- е- ши прис- но, спа- са-

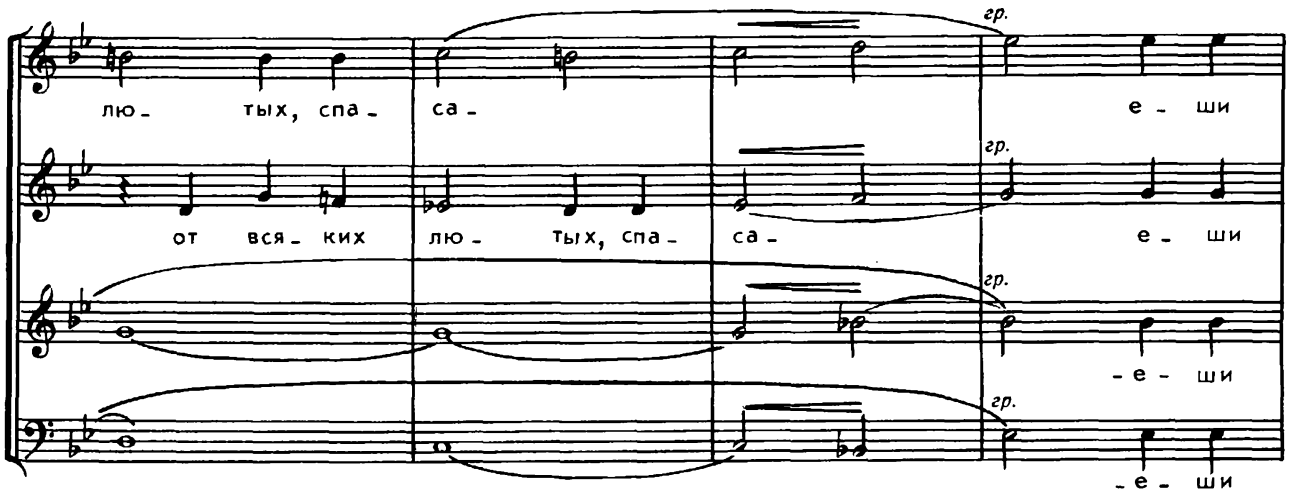
гр.
лю- тых, спа- са- е- ши
гр.
от вся- ких лю- тых, спа- са- е- ши
гр.
-е- ши
гр.
-е- ши

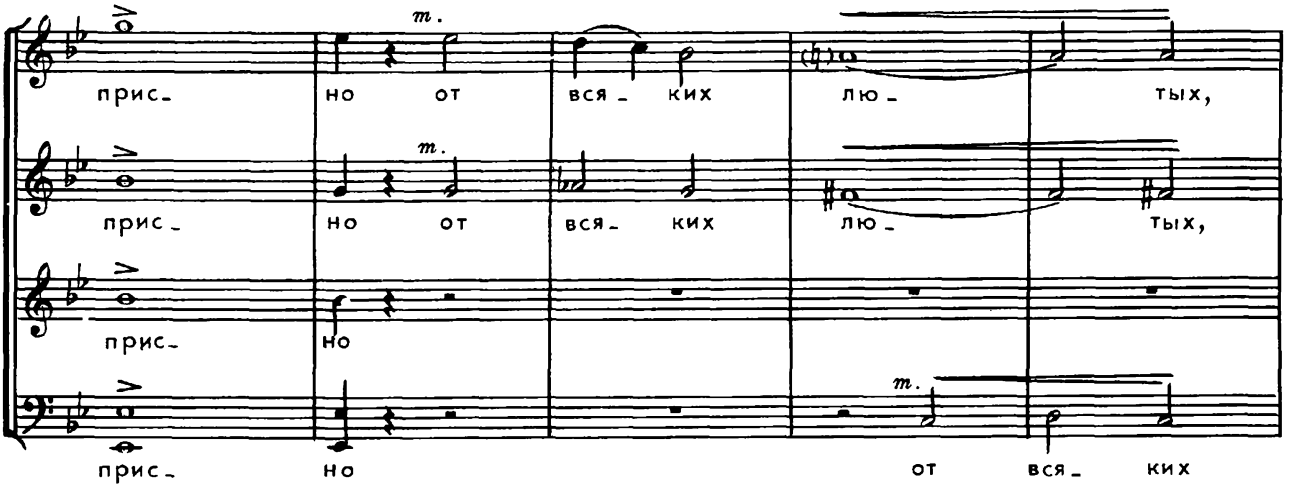
m.
прис- но от вся- ких лю- тых,
m.
прис- но от вся- ких лю- тых,
прис- но
m.
прис- но от вся- ких

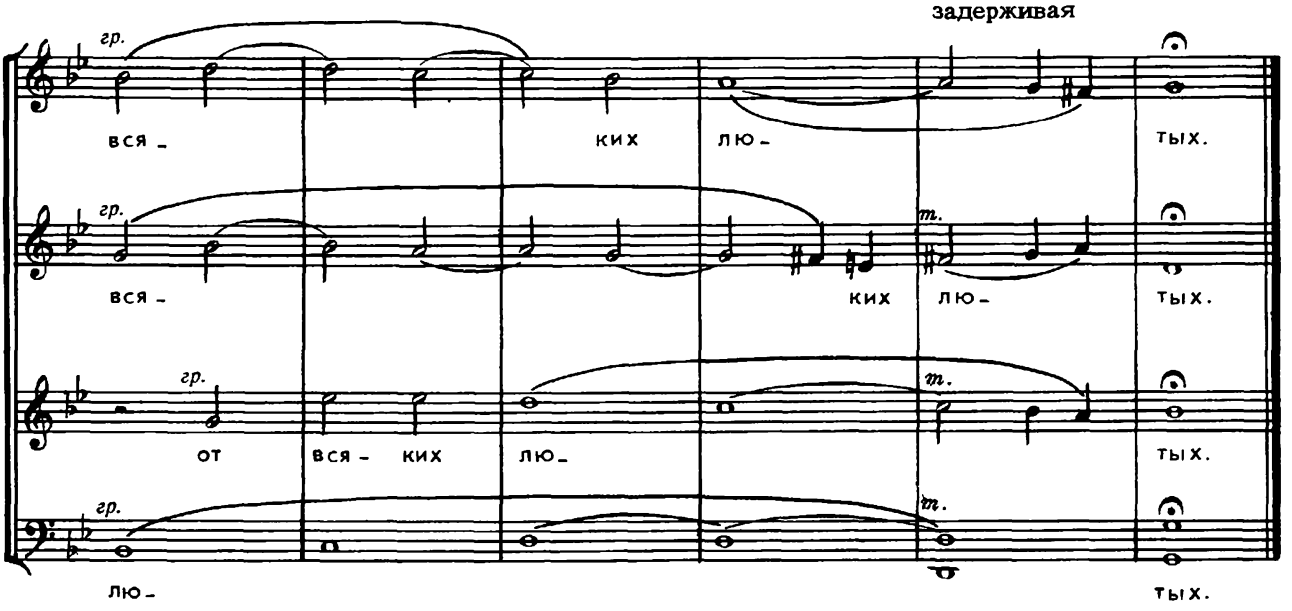
задерживая
гр.
вся- ких лю- тых.
гр.
m.
вся- ких лю- тых.
гр.
m.
от вся- ких лю- тых.
гр.
m.
лю- тых.

КОНЦЕРТ №26

"Господи Боже Израилев"

Медленно и важно

Соло гр.

Т. Гос- по- ди Бо- же Из- ра- и- лев! несть Бог я- ко же Ты на не- бе- си го-

Д. (Все) гр. Гос- по- ди Бо- же Из-

А. (Все) гр.

Т. -ре и на зем- ли до- ле. (Все) гр. Гос- по- ди Бо- же Из-

Б. (Все) гр.

-ра- и- лев! несть Бог я- ко же Ты на не- бе- си го-

-ра- и- лев! несть Бог я- ко же Ты на не- бе- си го-

-ре и на зем-ли до-

-ре и на зем-ли до-

и на зем-ли до-

-ле.

Соло

-ле. А-ще бо не- бо и не-бо не-бе- се не дов-ле-ют Те-

Соло

-ле. А-ще бо не-бо и не-бо не-бе- се не дов-ле-ют Те-

Все гр.

...коль-ми па-че храм сей е-

Все гр.

...коль-ми па-че храм сей е-

-бе, Все гр. коль-ми па-че храм сей е-

Все гр.

-бе, коль-ми па-че храм сей е-

Соло т.

-го же со-здал и-ме-ни Тво-е-му. О-ба-че при-зри на мо-

Соло т.

-го же со-здал и-ме-ни Тво-е-му.

-го же со-здал и-ме-ни Тво-е-му.

Соло т.

-го же со-здал и-ме-ни Тво-е-му. О-ба-че при-зри

Д. -лит-ву мо-ю, е-ю же раб Твой мо-лит-ся пред То-

А. е-ю же раб Твой мо-лит-ся пред То-

Б. на мо-лит-ву мо-ю, е-ю же раб Твой мо-лит-ся пред То-

Д. Все т. -бо-ю днесь. Е-ю же раб Твой мо-лит-ся пред То- бо-

А. Все т. -бо-ю днесь

Т. Все т. Е-ю же раб Твой мо-лит-ся пред То- бо-

Б. Все т. -бо-ю днесь.

Весьма медленно

-ю днесь. Гос-по-ди Бо-же Из-ра-и-

гр. m.

-ю днесь. Гос-по-ди Бо-же Из-ра-и-

гр. m.

Гос-по-ди Бо-же Из-ра-и-

гр. m.

-лев, Гос-по-ди Бо-же Из-ра-и-лев! Да бу-дут о-чи Тво-

Соло m.

Бу-дут о-чи Тво-

Соло m.

-лев, Гос-по-ди Бо-же Из-ра-и-лев! Бу-дут о-чи Тво-

Соло m.

-лев, Гос-по-ди Бо-же Из-ра-

Соло m.

-и от-версты на храм сей день и нощь, и е-ли-ка а-ще по-мо-лят-ся Те-бе на ме-сте

-и на храм сей день и нощь, а-ще по-мо-лят-ся на ме-сте

-и на храм сей день и нощь, а-ще по-мо-лят-ся на ме-сте

Все т.

сем, и Ты у - слы-ши-ши на ме-сте жи-ли-ща Тво-е-

Все т.

сем, и Ты у - слы-ши-ши на ме-сте жи-ли-ща Тво-е-

Все т.

сем, и Ты у - слы-ши-ши на ме-сте жи-ли-ща Тво-е-

Все т.

Более оживленно

т.

-го на не-бе- сех, на не-бе - сех, и ми-ло-стив бу-де-ши не-

т.

-го на не-бе- сех,

т.

-го на не-бе- сех, на не-бе- сех,

т.

Соло

и ми-ло-стив бу-де-ши не-

-прав-дам их, и- ми же со-гре-ши-ша Те-бе. Ми-ло-стив

Все гр.

и- ми же со-гре-ши-ша Те-бе.

Все гр.

Ми-ло-стив

Все гр.

-прав-дам их, и- ми же со-гре-ши ша Те-бе.

Все гр.

бу- де- ши не- прав- дам их, не- прав- дам их,

гр.

и- ми же со- гре-

бу- де- ши не- прав- дам их, не- прав- дам их, и- ми

гр.

гр.

и- ми же со- гре- ши- ша, и

т.

- ши- ша Те- бе, и- ми же со- гре- ши- ша Те- бе,

т.

же со- гре- ши- ша, и ми- ло- стив бу-

т.

гр.

и- ми же со- гре- ши- ша Те- бе,

ми- ло- стив бу- де- ши не- прав- дам

т.

и ми- ло- стив бу- де- ши не- прав- дам

- де- ши не- прав- дам

не- прав- дам

Соло т.

их, и - ми же со - гре - ши - ша Те -

Соло т.

их, и - ми же со - гре - ши - ша Те -

Соло т.

их, и - ми же со - гре - ши - ша Те -

- бе, со - гре - ши - ша Те - бе, и ми - ло - стив бу - де - ши не - прав - дам

- бе,

и ми - ло - стив бу - де - ши не - прав - дам

- бе, со - гре - ши - ша Те - бе,

Соло т.

и ми - ло - стив бу - де - ши не - прав - дам

Медленно

Все гр.

их, и - ми же со - гре - ши - ша Те - бе. И да ра - зу -

Все гр.

их, и - ми же со - гре - ши - ша Те - бе.

Все гр.

И да ра - зу -

Все гр.

их, и - ми же со - гре - ши - ша Те - бе.

-ме- ют вси лю-ди-е зем-ли, вси лю- ди-е, вси

вси лю-

-ме- ют вси лю-ди-е зем-ли, вси лю- ди-е, вси

вси лю-

Оживленно

Соло

лю- ди-е зем- ли, я- ко и- мя Тво- е при- зва-

-ди-е зем- ли,

лю- ди-е зем- ли,

-ди-е зем-ли,

-но на храм сей,

Все гр.

е-

Соло

я- ко и- мя Тво- е при- зва- но на храм

Соло

Все гр.

е - го же со - здах во сла - ву Тво -

- го же со - здах во сла -

сей,

Все гр.

е -

- ю, во сла - ву Тво - ю, во

- ву Тво - ю, во сла -

Все гр.

е - го же со - здах во сла - ву Тво -

- го же со - здах во сла - ву Тво -

сла - ву Тво - ю,

- ву Тво - ю, во

- ю, во сла - ву Тво - ю, во сла - ву,

- ю, во сла -

сла - ву Тво - ю, во сла - ву Тво - ю, сла -

сла - ву Тво - ю, во сла - ву, сла - ву Тво - ю, во сла -

- ву Тво - ю, во сла - ву Тво - ю,

Д.

А.

Т.

Б.

гр.

во сла - ву,

- ву Тво - ю,

- ву Тво - ю,

сла -

гр.

во сла - ву, сла -

гр.

гр.

во сла - ву, сла -

-ву Тво- ю, во сла-

-ву Тво- ю, во сла-

-ву Тво- ю, во сла-

-ву Тво- ю,

во сла-

-ву Тво- ю, во сла-

-ву Тво- ю;

-ву Тво- ю, во сла-

-ву Тво- ю, во сла-

Соло

я - ко и - мя Тво - е при - зва - но на храм

Соло

- ву Тво - ю,

Соло

- ву Тво - ю; я - ко

сей,

Все гр.

е -

Все гр.

е - го

Соло

я - ко и - мя Тво - е при - зва - но на храм сей

и - мя Тво - е при - зва - но на храм сей

- го же со - здах во сла - ву Тво - ю,

же со - здах во сла -

Все гр.

во

Все гр.

во сла -

m.
е - го
m.
- ву Тво - ю, е -
сла -
- ву Тво - ю,
m.
- ву Тво - ю, е -

оч. гр.
же со - здах во сла - ву Тво - ю, во сла - ву Тво -
оч. гр.
- го же со - здах во сла - ву Тво - ю,
оч. гр.
е - го же со - здах во сла - ву, во сла - ву Тво -
оч. гр.
- го же со - здах

Соло
- ю, е - го же со - здах
Все гр.
во сла - ву Тво - ю.
Соло
Все гр.
(Все) гр.
- ю,
во сла - ву Тво - ю.
Все гр.

КОНЦЕРТ № 27

"Гласом моим ко Господу воззвах"

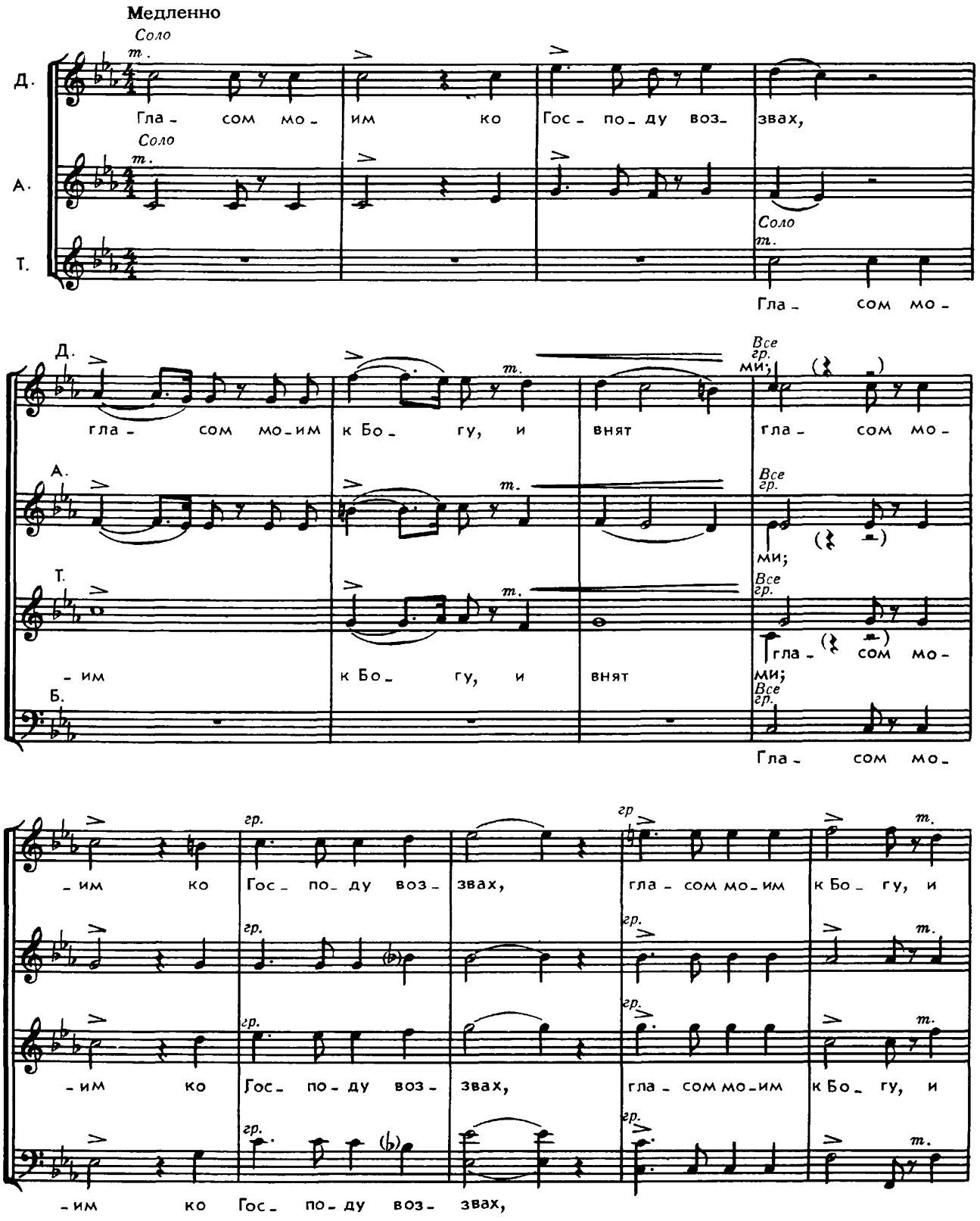

Соло m.

внят ми. В день скор - би мо - е -

Соло m.

В день скор - би, в день скор - би мо - е -

внят ми.

Соло m.

В день скор - би мо - е -

Д. m.

- я, в день скор - би мо - е - я при - звах

А. m.

- я, в день скор - би, в день скор - би мо - е - я при -

Б. m.

- я, в день скор - би мо - е - я при -

Гос - по - да. И у - слы - ша мя, у - слы - ша мя, и у - слы - ша мя от

Гос - по - да. И у - слы - ша мя от хра -

- звах Гос - по - да. И у - слы - ша мя от

Д. хра - ма свя - та - го Сво - е -

А. - ма свя - та - го Сво - е -

Б. хра - ма свя - та - го Сво - е -

Д. - го.

А. - го. Гла - сом мо - им ко Гос - по - ду воз - звах,

Т. Гла - сом мо - им ко Гос - по - ду воз - звах,

Б. - го. Гла - сом мо -

Все *m.* В день

Все *m.* гла - сом мо - им к Бо - гу, и внят ми. В день скор -

гла - сом мо - им к Бо - гу, и внят ми.

- им к Бо - гу, и внят ми.

скор- би мо-е-я, в день скор- би мо-е-я при-

-би мо-е-я, в день скор- би мо-е-я при-

Все т. В день скор- би, в день скор- би

Все т. В день скор-би мо-е- я, в день скор-би мо-е- я

-звах, при-звах Гос-по-да, при-звах, при-звах Гос-по-да. И у-

-звах,

гр. при-звах Гос-по-да, при-звах Гос-по-да.

гр. при-звах Гос-по-да,

-слы-ша мя от хра-ма свя-та-го Сво-е-

Соло т. И у-слы-ша мя от хра-ма свя-та-го Сво-е-

Все гр. И у-

Все гр.

Все гр.

-го, от хра- ма свя- та- го Сво- е- го, у-слы- ша

Все гр.

-го, от хра- ма свя- та- го Сво- е- го, у- слы- ша

m.

-слы- ша мя от хра- ма свя- та- го Сво- е- го, и у-

m.

у- слы- ша

m. гр.

мя, и у- слы- ша мя от хра- ма свя- та-

гр.

мя, у- слы- ша мя от хра- ма свя-

гр.

-слы- ша мя от хра- ма свя- та-

гр.

мя, и у- слы- ша мя от хра- ма свя-

m.

-го Сво- е- го:

Оживленно

m. гр.

-та- го Сво- е- го: и бысть Гос- подь у- тверж- де-

m. гр

-го Сво- е- го: и бысть Гос- подь у- тверж-

m.

-та- го Сво- е- го:

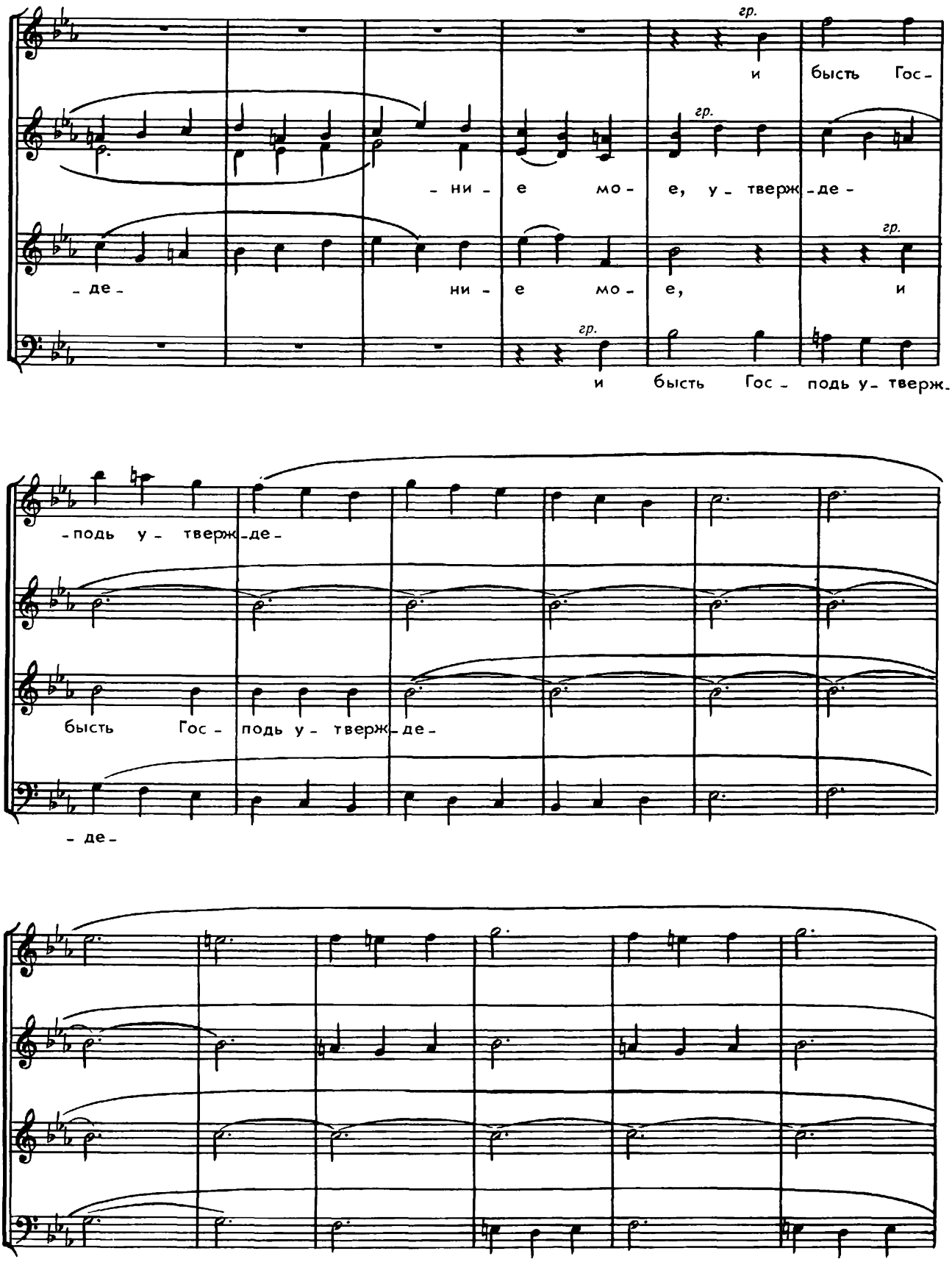
гр.
и бысть Гос-
-ни- е мо- е, у- тверж-де-
-де- ни- е мо- е, и
и бысть Гос- подь у- тверж-
-подь у- тверж-де-
бысть Гос- подь у- тверж-де-
-де-

Соло
(произвольно)

-ни- е мо- е. И воз- ве- де мя на

-ни- е мо- е.

-ни- е мо- е.

-ни- е мо- е.

Д.

(в темпе)

вы- со- ту, я- ко, я- ко вос- хо-

А.

Соло

...я- ко вос- хо-

Б.

Соло

... я- ко, я- ко вос- хо-

-те мя, я- ко вос- хо-

-те мя, вос- хо- те мя,

-те мя, я- ко вос- хо-

Д. – те мя, вос – хо – те мя.

Все гр.

А.

Все гр.

Т.

Соло т.

И бысть Гос –

Б.

Соло т.

– те, вос – хо – те мя.

Т. – подь у – твер – де – ни – е мо – е, и

т.

Б. у – твер – де – ни – е мо –

т.

бысть Гос – подь у – твер – де – ни – е мо –

т.

– е, Гос – подь у – твер – де – ни – е мо –

– е, и воз – ве – де мя на

гр.

– е, воз – ве – де мя

гр.

Д.

Все т.

...воз_ве_де мя на вы_со_ту,

А.

Все т.

Т.

вы_ со_ ту,

Б.

на вы_ со_ ту,

воз_ве_ де мя на вы_со_ ту,

гр.

воз_ве_

гр.

воз_ве_ де

Все т.

воз_ве_ де мя на вы_со_ ту,

гр.

воз_ ве_ де

Все гр.

воз_ ве_ де мя,

_де мя на вы_ со_

мя, воз_ ве_ де мя на вы_ со_

мя,

воз_ ве_ де мя на вы_ со_

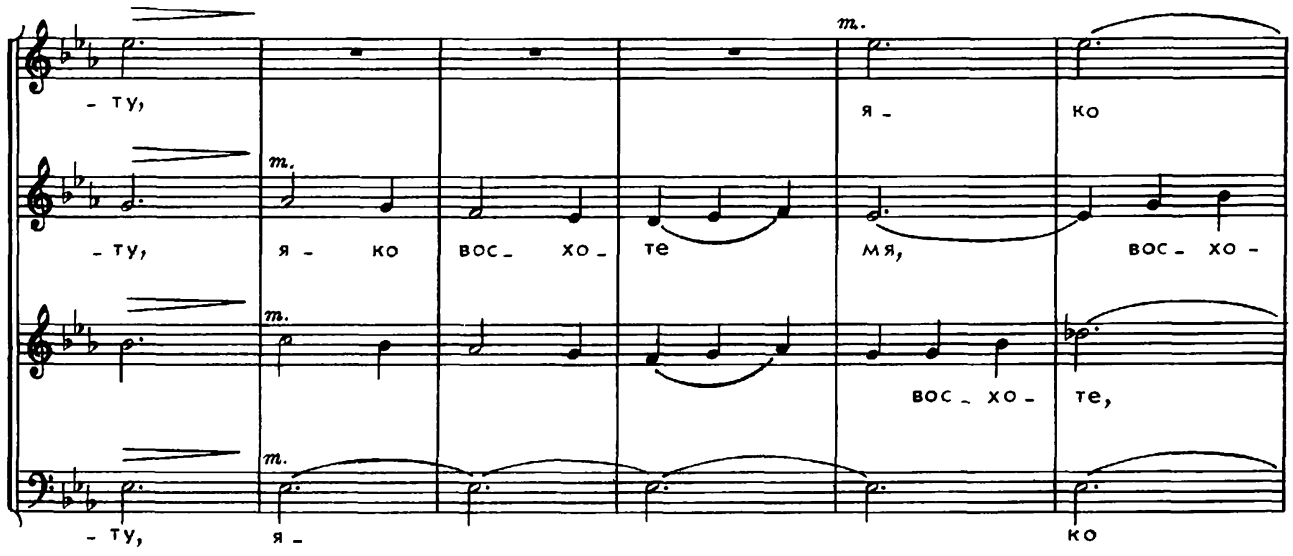
m.
- ту,
я - ко
- ту, я - ко вос - хо - те мя, вос - хо -
вос - хо - те,
- ту, я - ко

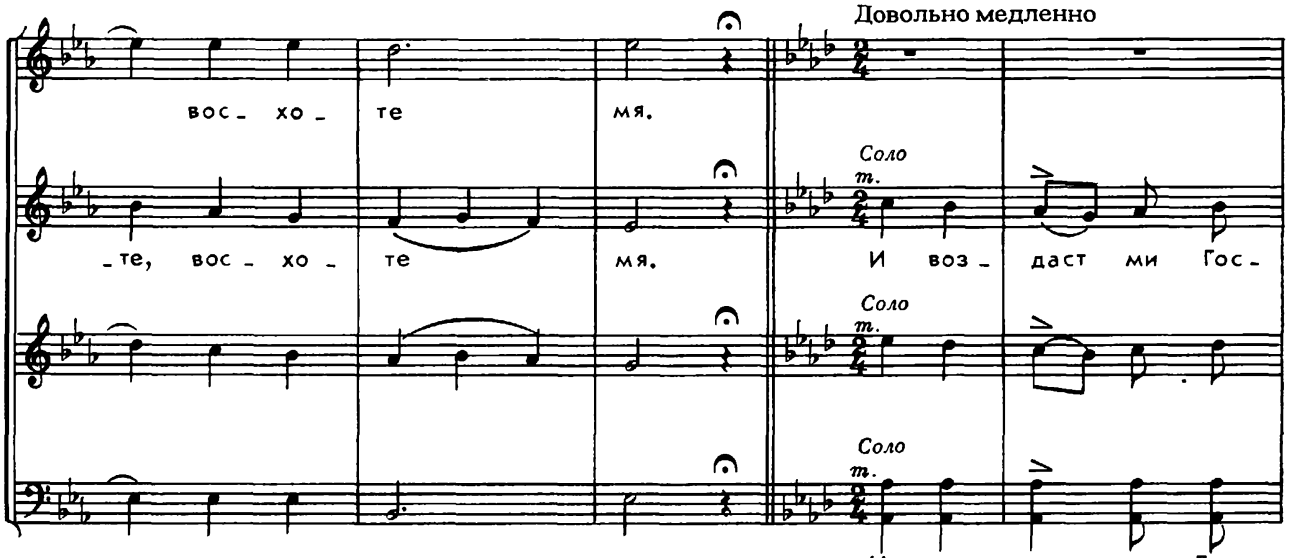
Довольно медленно
вос - хо - те мя.
Соло
m.
- те, вос - хо - те мя. И воз - даст ми Гос -
вос - хо - те мя. И воз - даст ми Гос -

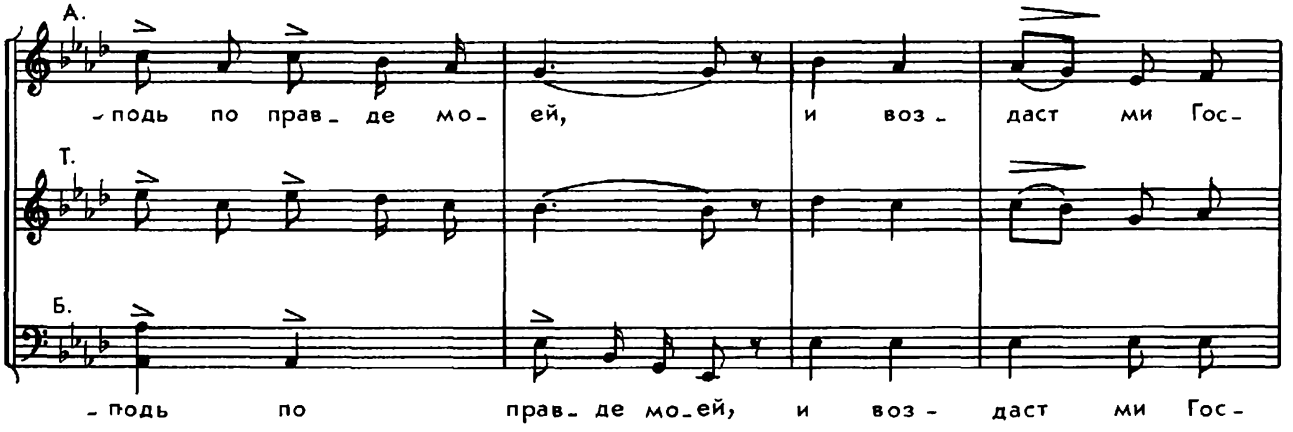
А.
- подь по прав - де мо - ей, и воз - даст ми Гос -
Т.
Б.
- подь по прав - де мо - ей, и воз - даст ми Гос -

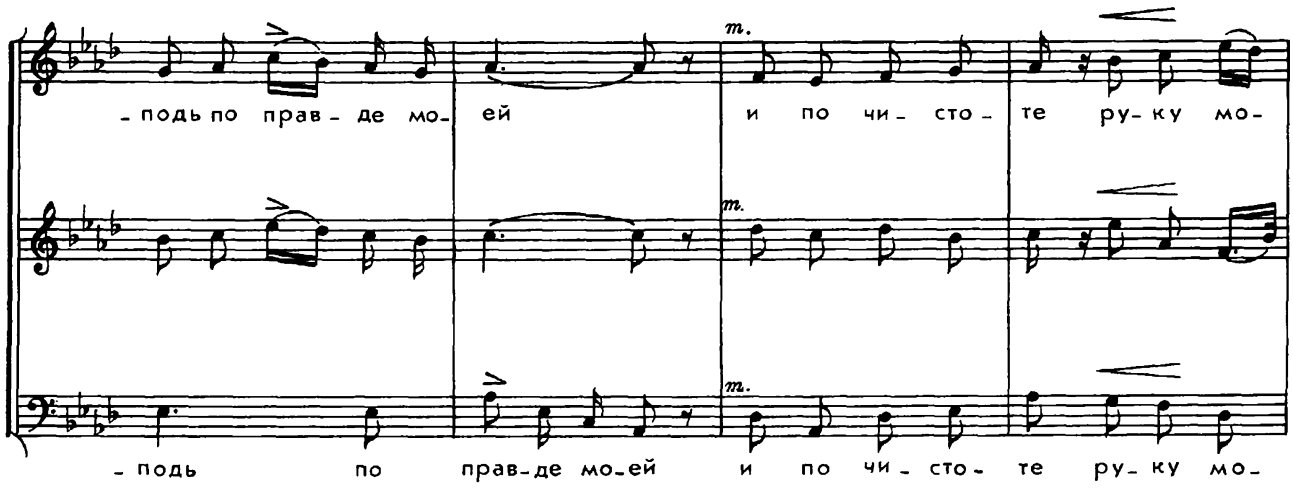
m.
-подь по прав-де мо-ей и по чи-сто-те ру-ку мо-
m.
m.
-подь по прав-де мо-ей и по чи-сто-те ру-ку мо-

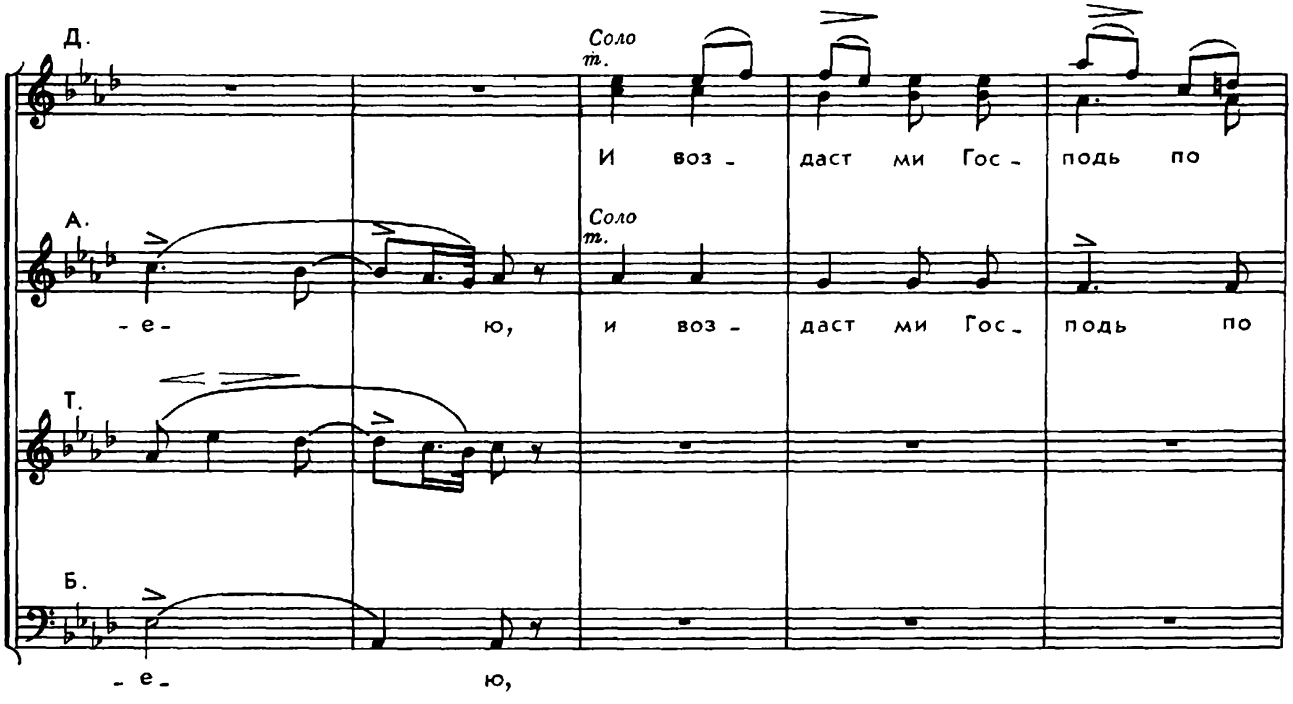
Д.
Соло
m.
И воз-даст ми Гос-подь по
А.
Соло
m.
-е- ю, и воз-даст ми Гос-подь по
Т.
Б.
-е- ю,

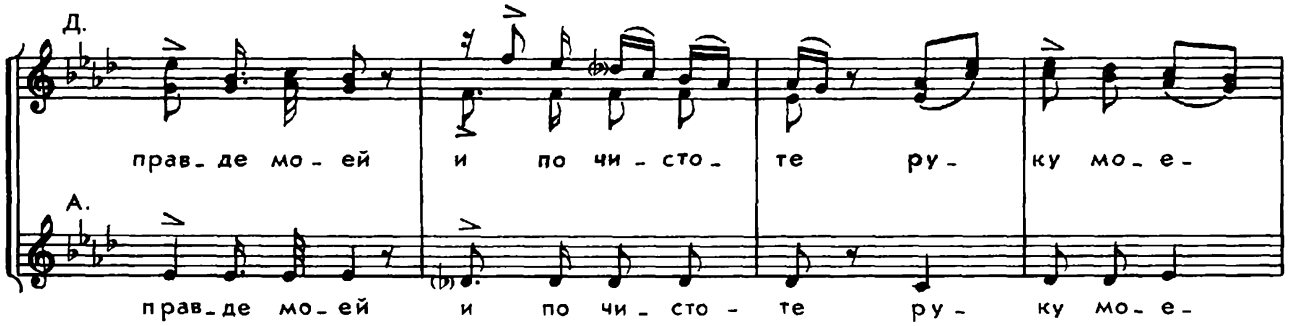
Д.
прав-де мо-ей и по чи-сто-те ру-ку мо-е-
А.
прав-де мо-ей и по чи-сто-те ру-ку мо-е-

Д. -ю.

А. -ю, Соло я-ко со-хра-них пу-ти Гос-под-ни

Т. Соло Я-ко со-хра-них пу-ти Гос-под-ни

Б. Соло

А. m. и не не-че-ство-вах от Бо-га мо-е-го;

Т. m. и не не-че-ство-вах от Бо-га мо-е-го;

Б. m.

Д. Соло m. я-ко вся судь-бы Е-го, Все m. вся судь-

А. Соло m. Все m.

Т. Все m. вся судь-

Б. Все m.

Оживленно

-бы Е-го пре-до мно- ю,

-бы Е-го пре-до мно- ю,

гр.

и о-прав-

гр.

и о-прав-да-ни-я Е-го не от-сту-пи-ша от ме-

гр.

и о-прав-

-да-ни-я Е-го не от-сту-пи-ша от ме-

-не, не от-сту-пи-ша,

гр.

и о-прав-да-ни-я Е-го не от-сту-пи-ша от ме-

-да-ни-я Е-го не от-сту-пи-ша от ме-

-не, не от-сту-пи-ша, не от-сту-пи-ша от ме-

гр

и о-прав-да-ни-я Е-го не от-сту-пи-ша, не от-сту-пи-ша от ме-

гр

-не, не от-сту-пи-ша, не от-сту-пи-ша от ме-

гр.

-не, не от-сту-пи-ша от ме-не, и о-прав-

-не, и о-прав-да-ни-я Е-го не от-сту-пи-ша от ме-

гр

-не, и о-прав-да- ни-я Е-го не от-сту-

гр.

-не, и о-прав-да-ни-я Е-го не от-сту-пи-ша от ме-не, не от-сту-

-да-ни-я Е-го не от-сту-пи-ша от ме-не, не от-сту-пи-ша, не от-сту-пи-ша

-не, и о-прав-да-ни-я Е-го не от-сту-пи-ша

гр

-пи-ша от ме-не, и о-прав-да-ни-я Е-го не от-сту-пи-ша от ме-

-пи-ша от ме-не,

гр.

от ме-не, и о-прав-да-ни-я Е-го не от-сту-пи-ша от ме-

гр

от ме-не, и о-прав-да-ни-я не от-сту-

m.
-не, и о-прав-да-ни-я Е- го не от-сту-пи-ша от ме- не, не от-сту-пи-ша от ме-

m.
и о-прав-да- ни-я Е- го не от-сту-пи-ша от ме-

-не,

m.
-пи-ша, и о-прав-да- ни-я Е- го не от-сту-пи-ша от ме-

гр.
-не, и о-прав-да-ни-я Е- го не от-сту-пи-ша от ме- не, и о-прав-да-ни-я Е-

гр.
-не, и о-прав-да- ни-я Е- го, о-прав-да-

гр.
и о-прав-да-ни-я Е- го не от-сту-пи-ша от ме- не, и о-прав-

гр.
-не, и о-прав-да-ни-я не от-сту-пи- ша, и о-прав-

-го не от-сту-пи- ша от ме- не, не от-сту-пи- ша от ме- не,

-ни-я Е- го не от-сту-пи- ша от ме- не,

-да- ни-я Е- го не от-сту-пи- ша от ме- не,

гр.
-да- ни-я Е- го не от-сту-пи- ша от ме- не, не от- сту-

А.
т.
и о_прав_да_ни_я Е_го не от_сту_пи_ша, не от_сту_

Т.
т.
и о_прав_да_ни_я Е_го не от_сту_пи_ша,

Б.
т.
_пи_ша от ме_не,

_пи_ша, о_прав_да_ни_я Е_го не от_сту_пи_ша от ме_не,

и о_прав_да_ни_я Е_го не от_сту_пи_ша от ме_не,

от ме_не, и о_прав_

Д.
гр.
и о_прав_да_ни_я Е_го не от_сту_пи_ша от ме_

А.
гр.
не от_сту_пи_ша от ме_

Т.
гр.
и о_прав_да_ни_я Е_го, и о_прав_

Б.
_да_ни_я Е_го не от_сту_пи_ша от ме_

-не,

-не, и о-прав-да-ни-я Е-го не от-сту-пи-ша от ме-

-да-ни-я Е-го не от-сту-пи-ша от ме-

-не, не от-сту-пи-ша, не от-сту-пи-ша от ме-

гр.

и о-прав-да-ни-я Е-го не от-сту-пи-ша от ме-

-не, не от-сту-пи-ша, не от-сту-пи-ша от ме-

-не, не от-сту-пи-ша от ме- не, не от-сту-пи-ша от ме-

-не, и о-прав-да-ни-я Е-го не от-сту-пи-ша от ме-

m.

-не, и о-прав-да-ни-я Е-го не от-сту-пи-ша от ме-

-не, и о-прав-да-ни-я Е-го не от-сту-

-не, и о-прав-да-ни-я Е-го

-не,

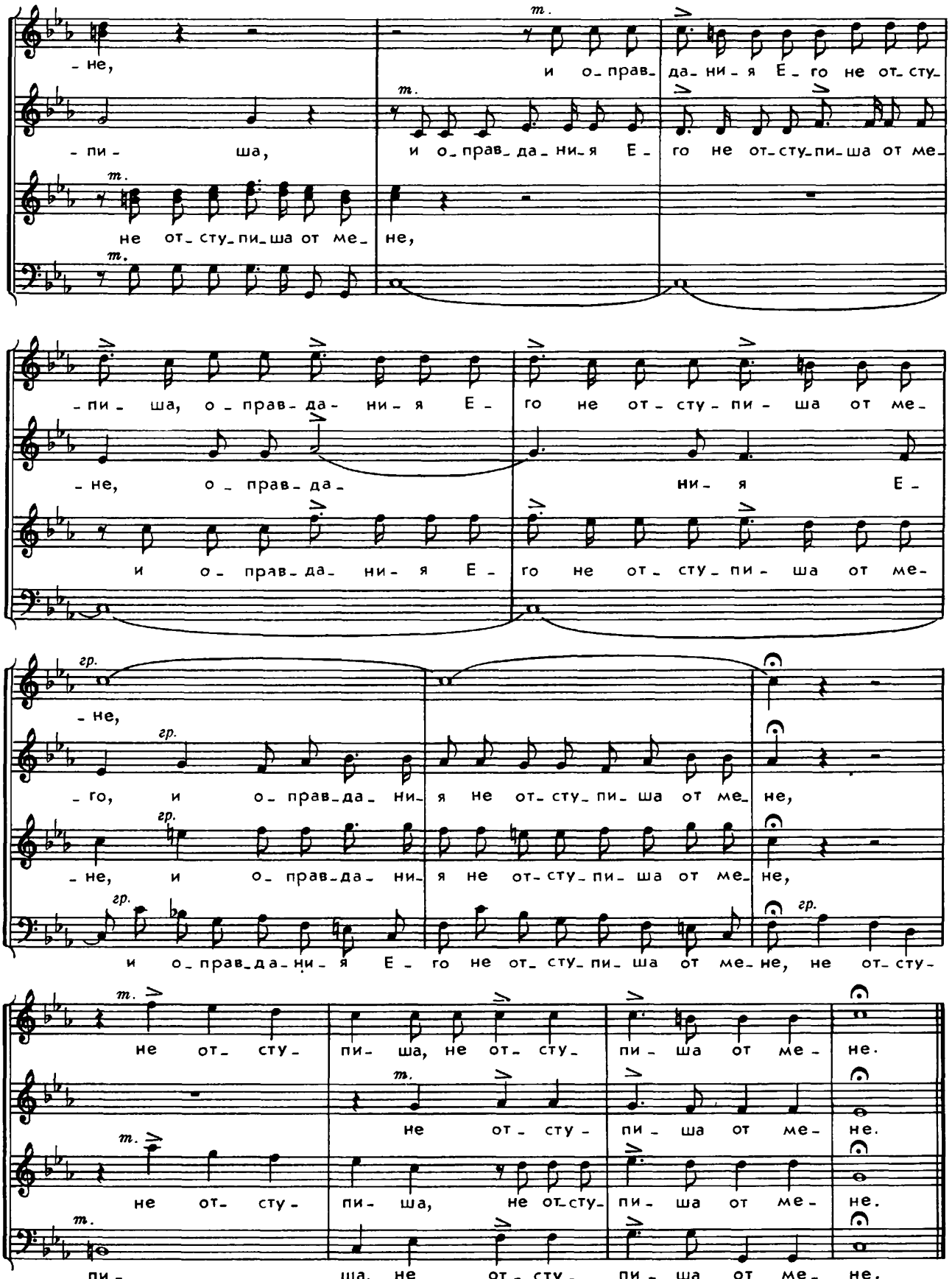
m.
-не,
и о-прав-да-ни-я Е-го не от-сту-
m.
-пи- ша,
и о-прав-да-ни-я Е- го не от-сту-пи-ша от ме-
m.
не от-сту-пи-ша от ме- не,
m.
-пи- ша, о-прав-да-ни-я Е- го не от-сту-пи- ша от ме-
-не, о-прав-да- ни-я Е-
и о-прав-да-ни-я Е- го не от-сту-пи- ша от ме-
гр.
-не,
гр.
-го, и о-прав-да-ни-я не от-сту-пи- ша от ме- не,
гр.
-не, и о-прав-да-ни-я не от-сту-пи- ша от ме- не,
гр.
и о-прав-да-ни-я Е- го не от-сту-пи- ша от ме- не, не от-сту-
гр.
m.
не от-сту- пи- ша, не от-сту- пи- ша от ме- не.
m.
не от-сту- пи- ша от ме- не.
m.
не от-сту- пи- ша, не от-сту- пи- ша от ме- не.
m.
-пи- ша, не от-сту- пи- ша от ме- не.

КОНЦЕРТ №28

"Блажен муж, боящийся Господа"

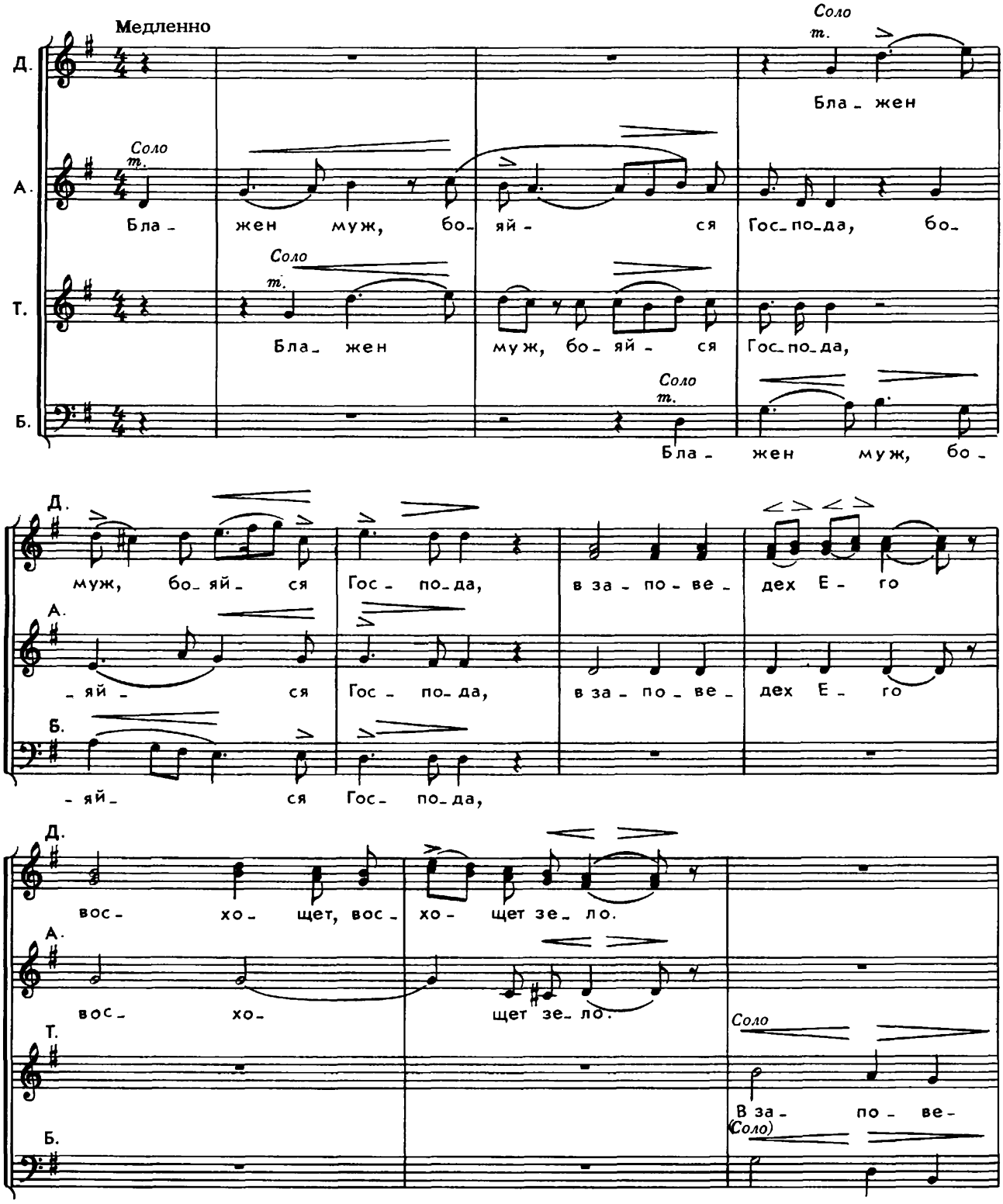

Соло

В за_ по_ ве_

Соло

дех Е го вос_ хо_ щет, вос_ хо_ щет зе_ло.

m. m. m. m.

дех Е го вос_ хо_ щет, вос_ хо_ щет зе_ло, вос_

m. m. m. m.

вос_ хо_ щет зе_ло, вос_

(Соло)

m. m.

вос_ хо_ щет зе_ло, вос_

(Соло)

m. m. m.

вос_

_хо_ щет, вос_ хо_ щет зе_ло.

_хо_ щет зе_ло.

_хо_ щет зе_ло.

_хо_ щет зе_ло.

Оживленно

Все гр.

Силь- но

Все гр.

Силь- но

Все гр.

Силь- но

Все гр.

Силь- но на зем- ли бу- дет се- мя е- го,

на зем- ли бу- дет се- мя е- го, гр. силь- но

на зем- ли бу- дет се- мя е- го, гр. силь- но

на зем- ли бу- дет се- мя е- го, гр. силь- но на зем-

гр.

бу- дет се- мя е- го,

на зем- ли бу- дет се- мя е- го;

на зем- ли бу- дет се- мя е- го;

-ли бу- дет се- мя е- го; гр. сла- ва и бо-

гр.

гр.

сла - ва и бо - гат - ство в до - му е - го, и прав - да е -

гр.

- гат - ство в до - му е - го, и прав - да е -

гр.

гр.

- го пре - бы - ва - ет в век ве -

т.

т.

- го пре - бы - ва - ет в век ве -

т.

т.

- ка,

Соло

т.

и

Соло

т.

- ка,

Соло

т.

и

Соло

и прав - да е - го пре - бы - ва - ет в век ве - ка,

Все гр.

прав- да е- го пре-бы- ва- ет в век ве- ка, в век, в век

Все гр.

Все гр.

прав- да е- го пре-бы- ва- ет в век ве- ка, в век, в век

Все гр

т.

ве- ка, в век ве- ка.

т.

т.

ве- ка, в век ве- ка.

т.

Т. Очень медленно

Б. Соло т.

Я- ко клят- ся Гос- подь Да- ви- ду ис- ти- но- ю

Д.

Соло т.

Я- ко клят- ся Гос-

Соло Т. т.

и не от- вер- жет- ся е- я, я- ко клят- ся Гос-

Б. т.

-подь Да- ви- ду ис- ти- но- ю и не от- вер- жет- ся е-

-подь Да- ви- ду ис- ти- но- ю и не от-

-я, не от- вер- жет- ся е- я.

-вер- -жет- ся е- я,

не от- вер- жет- ся е-

Д.

А. Соло т. От пло- да чре- ва тво- е- го по- саж- ду на пре- сто- ле тво- ем,

Б. т. -я.

Соло т. А- ще со- хра- нят сы- но- ве тво-

т. по- саж- ду на пре- сто- ле тво- ем.

т. по- саж- ду на пре- сто- ле тво- ем.

Д.

m.

-и за- вет Мой и сви- де- ни- я Мо- и си- я,

Б.

Д.

им- же на- у- чу я,

Т.

Соло

m.

и сы- но- ве

Б.

Соло

m.

Т.

их до ве- ка ся- дут на пре- сто- ле тво- ем, и

m.

Б.

А.

Т.

m.

сы- но- ве их до ве- ка ся- дут на пре- сто- ле тво- ем.

Б.

m.

и сы- но- ве их

Д. Оживленно

Все гр.

Вра - ги е -

А. Все гр.

Вра - ги е - го об - ле - ку сту - дом, об - ле - ку сту - дом, вра - ги е -

Т. Все гр.

Вра - ги е - го об - ле - ку сту - дом, об - ле - ку сту - дом,

Д.

- го об - ле - ку сту - дом, об - ле - ку сту - дом, вра - ги е - го об - ле - ку сту -

А.

- го об - ле - ку сту - дом, об - ле - ку сту - дом, об - ле -

Б. Все гр.

Вра - ги е - го об - ле - ку сту -

Д.

- дом, об - ле - ку сту - дом, об - ле - ку, вра - гр.

А.

- ку, об - ле - ку сту - дом,

Т. гр.

вра - ги е - го об - ле - ку сту - дом, об - ле - ку сту -

Б.

- дом, об - ле - ку сту - дом, вра - ги е - го об - ле - ку сту дом, об - ле - ку сту -

-ги е- го об-ле-ку сту- дом, об-ле-ку сту- дом,

гр. вра- ги е- го об-ле-ку сту- дом, m. вра- ги е-

гр. -дом, вра-ги е- го об-ле-ку сту- дом, об-ле-ку сту- дом, m. вра-ги е-

m. -дом, об- ле- ку, об-ле-ку сту- дом,

m. вра- ги е- го об-ле-ку сту- дом, об-ле-ку сту- дом, гр. вра-ги е-

-го об- ле-ку сту- дом, об- ле-ку сту- дом,

-го об-ле-ку сту- дом, об-ле-ку сту- дом, гр. вра- ги е-

об- ле- ку сту- дом, об-ле-ку сту- дом, вра-

об- ле- ку, вра- ги е-го об-ле-

-го об-ле-ку сту- дом, об-ле-ку сту- дом, об- ле- ку сту-

-го об-ле-ку сту- дом, об-ле-ку сту- дом, вра-ги е- го об-ле-ку сту-

гр. -ги е-го об-ле-ку сту-дом, вра- ги е- го об-ле-ку сту-

m. гр.

-ку сту-дом, вра- ги е- го об-ле-ку сту- дом, об-ле-ку сту-

m. гр.

-дом, вра-ги е- го об-ле-ку сту- дом, об-ле-ку сту-

m. гр.

-дом, об-ле-ку сту- дом, об- ле- ку сту-

m. гр.

-дом, об-ле-ку сту- дом, вра-ги е-го об-ле-ку сту-дом, вра-

гр.

-дом; вра- ги е- го об- ле-

гр.

-дом, вра-ги е- го об-ле-ку сту- дом, вра-ги е- го об-ле-ку сту-

гр.

-дом, вра- ги е- -го об-ле-ку сту-

гр.

-ги е- го об-ле-ку сту- дом, вра-ги е- го об-ле-ку сту-

m. гр.

-ку, об- ле- ку, об- ле- ку сту- дом, на

m. гр.

-дом, об- ле- ку сту- дом,

m. гр.

-дом,

m.

-дом, об- ле- ку, об- ле- ку сту- дом,

нем_ же про_ цве_ тет свя_ ты_ ня Мо_ я, про_ цве_

на нем_ же про_ цве_ тет свя_ ты_ ня Мо_

на нем_ же про_ цве_

на

тет, на нем же про_ цве_ тет свя_ ты_

m.

_я, про_цве_тет свя_

m.

_тет,

m.

нем_ же про_ цве_ тет

m.

_ня Мо_ я.

_ты_ _ня Мо_ я.

свя_ ты_ ня Мо_ я.

КОНЦЕРТ №29

"Восхвалю имя Бога моего с песнию"

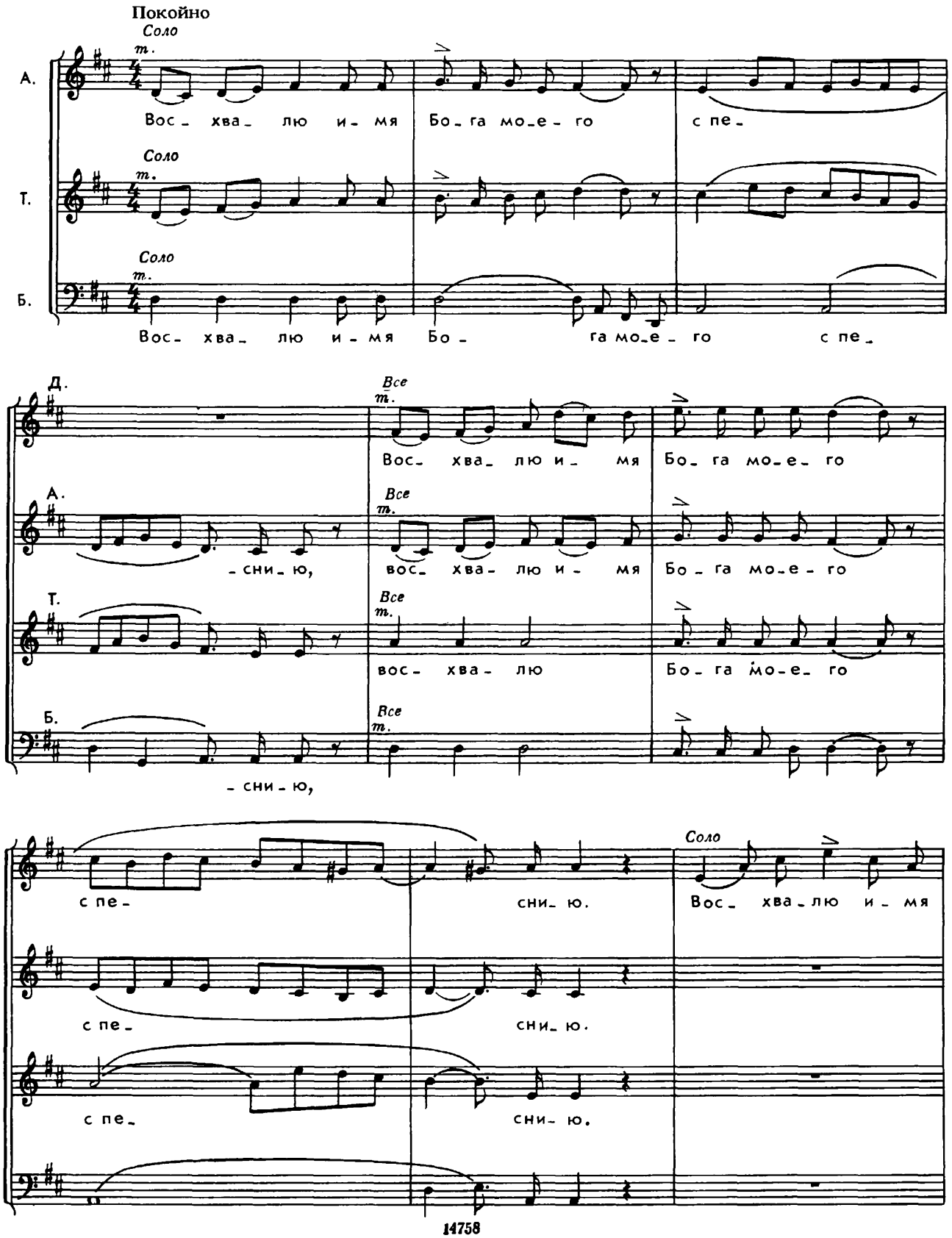

Все
т.
Бо- га мо- е- го с пе-
Все
с пе-
Соло
Все
т.
Вос- хва- лю и- мя Бо- га мо- е- го с пе-
Соло
Все
т.
Вос- хва- лю и- мя Бо- га мо- е- го

-сни- ю
-сни- ю
-сни- ю

Довольно живо

гр.
и воз-ве-ли-чу во хва-ле-ни-и,
гр.
и воз-ве-ли- чу во хва-ле-ни-и,
гр.
и воз-ве-ли- чу Е- го, воз-ве-ли-чу во хва-ле-ни-и,
гр.
и воз-ве- ли- чу Е- го во хва-ле- ни-и, и воз-ве-
гр.

гр.

и воз-ве-ли-чу Е-го во хва-ле-ни-и,

гр.

гр.

и воз-ве-ли-чу Е-го, воз-ве-ли-чу Е-го во хва-ле-ни-и,

-ли-чу Е-го во хва-ле- ни-и,

Соло

воз-ве-ли-чу Е-го во хва-ле-ни-и,

Соло

воз-ве-ли-чу во хва-ле-ни-и,

Соло

воз-ве-ли-чу Е-

Соло

Соло

воз-ве-ли-чу Е-го,

Соло

-го во хва-ле-ни-и,

воз-ве-ли-чу во хва-

во хва-

воз- ве- ли- чу Е- го, воз- ве- ли- чу Е-

-ле- ни- и, воз- ве- ли- чу во хва- ле- ни- и,

-ле- ни- и, во хва- ле- ни- и,

Все гр. -го, воз- ве- ли- чу Е- го, воз- ве- ли- чу во хва- ле-

Все гр.

Все гр. воз- ве- ли- чу Е- го, воз- ве- ли- чу во хва- ле-

Все гр.

m -ни- и,

Соло m. воз- ве- ли- чу Е-

m.

Соло m. воз- ве- ли- чу Е- го,

Соло m.

-ни- и,

m.

Соло m.

воз- ве- ли- чу Е- го

-го, воз-ве-ли-чу во хва-ле-

воз-ве-ли-чу во хва-ле-ни-и, во хва-

во хва-ле-

-ни-и, и воз-ве-ли-чу Е-

Все гр.

-ле-ни-и,

Все гр.

и воз-ве-ли-чу Е-

Все гр.

-ни-и,

Все гр.

-го, и воз-ве-ли-чу Е-го, и воз-ве-ли-чу Е-

гр.

гр.

во хва-ле-

-го, и воз-ве-ли-чу Е-го, и воз-ве-ли-чу Е-

гр.

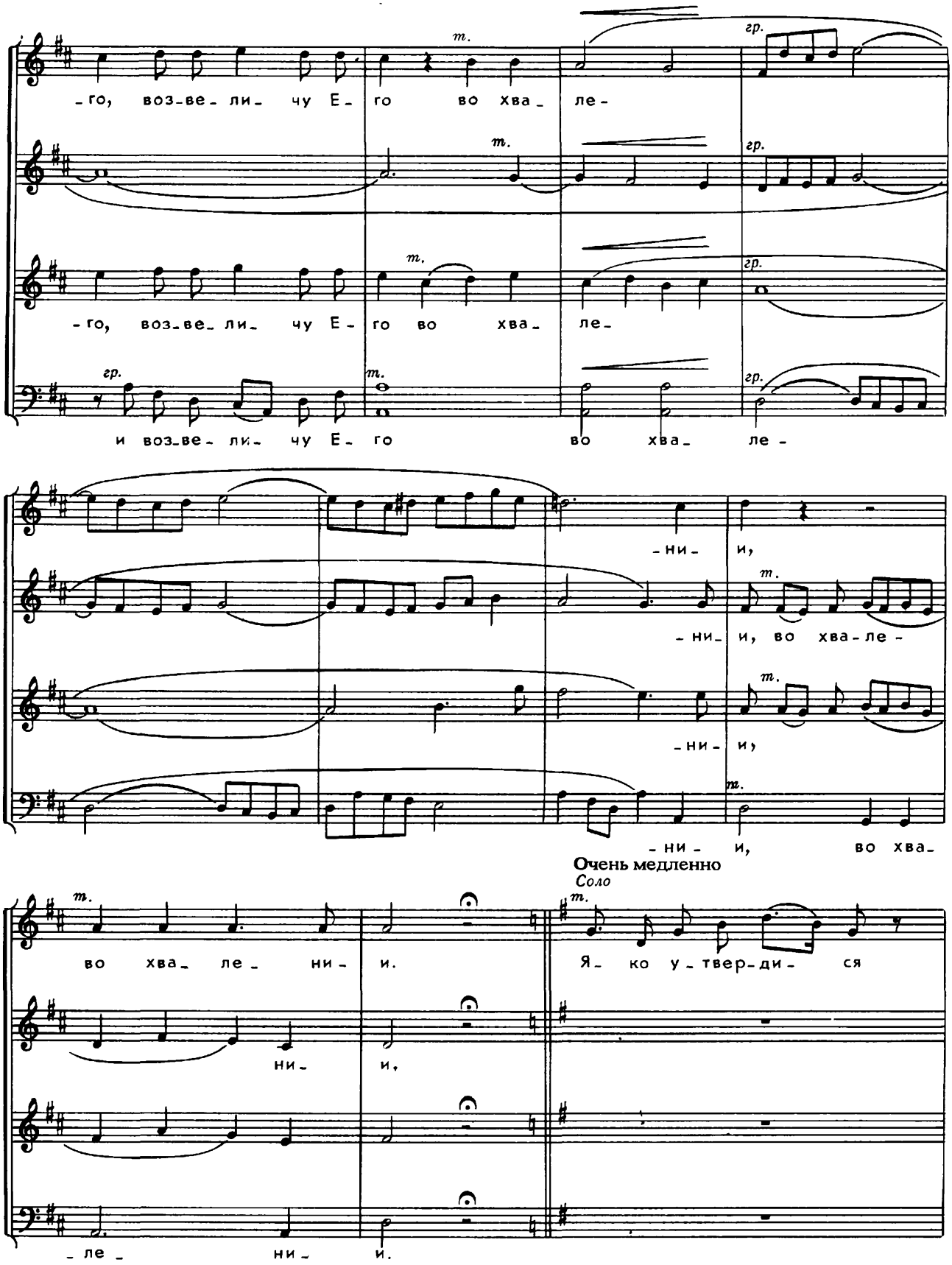
-го, воз-ве-ли-чу Е-го во хва-ле-
-го, воз-ве-ли-чу Е-го во хва-ле-
и воз-ве-ли-чу Е-го во хва-ле-
-ни-и,
-ни-и, во хва-ле-
-ни-и,
-ни-и, во хва-
во хва-ле-ни-и.
ни-и,
-ле-ни-и.
Очень медленно
Соло
Я-ко у-твер-ди-ся
m.
гр.

Д.
ми- лость Е- го на нас, я- ко у- твер- ди- ся ми- лость Е-

А. Соло
...ми- лость Е- го на нас, ми- лость Е-

-го на нас, (Соло) ми- лость Е- го на нас, (Соло) ми- лость Е- го, ми- лость Е- го на

(Соло)
-го на нас,

Д.
нас, ми- лость Е- го на нас, Все гр. я- ко у- твер- ди- ся

А. Все гр.

Т. Все гр.
Я- ко у- твер- ди- ся

Б. Все гр.

Соло
ми- лость Е- го на нас, Все гр. я- ко у- твер- ди- ся Соло ми- лость Е- го на нас,

Соло Все гр. Соло

Все гр.
я- ко у- твер- ди- ся

Все гр.

m.
ми_ лость Е_го на нас,
Все гр.
я_ ко у_твер_ди_ся
Все гр.
ми_ лость Е_ го на нас,
Все гр.
я_ ко у_твер_ди_ся
Соло
ми_ лость Е_ го на нас,
Все гр.

m.
ми_лость Е_го на нас,
гр.
я_ ко у_твер_ди_ся
m.
ми_лость Е_го на нас,
m.
ми_лость Е_го на нас,
гр.
я_ ко у_твер_ди_ся
m.
ми_лость Е_го на нас,
m.
гр.
m.

m.
ми_лость Е_го на нас,
Довольно скоро
Соло гр.
и ис_ ти_ на Гос_
m.
ми_лость Е_го на нас,
Соло гр.
и
m.

Д.

Соло гр.

и ис_ти_на Гос_под_ня пре_бы_ва_ ет во

А.

_под_ня пре_бы_ва_ ет во ве_ ки, во ве_

Т.

ис_ти_на Гос_под_ня пре_бы_ва_ ет во ве_

ве_ ки,

_ ки,

Все гр.

_ ки, и ис_ти_на Гос_под_ня пре_бы_ва_ ет во

Все гр.

и ис_ти_на Гос_под_ня пре_бы_ва_ ет во

Все гр.

и ис_ти_на Гос_под_ня пре_бы_ва_ ет во

Все гр.

и ис_ти_на Гос_под_ня пре_бы_ва_ ет во

ве_

ве_

ве-

ве-

Соло т.

-ки, и ис-ти-на Гос-под- ня пре-бы-

Соло т.

-ки, и ис-ти-на Гос-под- ня

Соло т.

-ки,

Соло т.

-ки, во ве-

-ва-ет во ве- ки, и ис-ти-на Гос-под-ня, и

Все гр.

во ве-ки, во ве- ки,

Все гр.

и ис-ти-на Гос-под-ня, и

Все гр.

-ки,

ис-ти-на Гос-под-ня пре-бы-ва-ет во ве-ки,

ис-ти-на Гос-под-ня пре-бы-ва-ет во ве-ки, и ис-ти-на Гос-

Соло

Соло

во ве-

Все гр.

и ис-ти-на Гос-под-ня пре-бы-

Все гр.

-под-ня пре-бы-ва-ет во ве-ки,

Все гр.

-ки, и ис-ти-на Гос-

-ва-ет во ве- ки,

Соло

и ис-ти-на Гос-

Соло

-под-ня пре-бы-ва-ет во ве-ки, во ве-

Все гр.

и ис-ти-на Гос-под-ня пре-бы-ва-ет во

Все гр.

-под-ня пре-бы-ва-ет во ве-ки,

Все гр.

-ки, и ис-ти-на Гос-под-ня пре-бы-

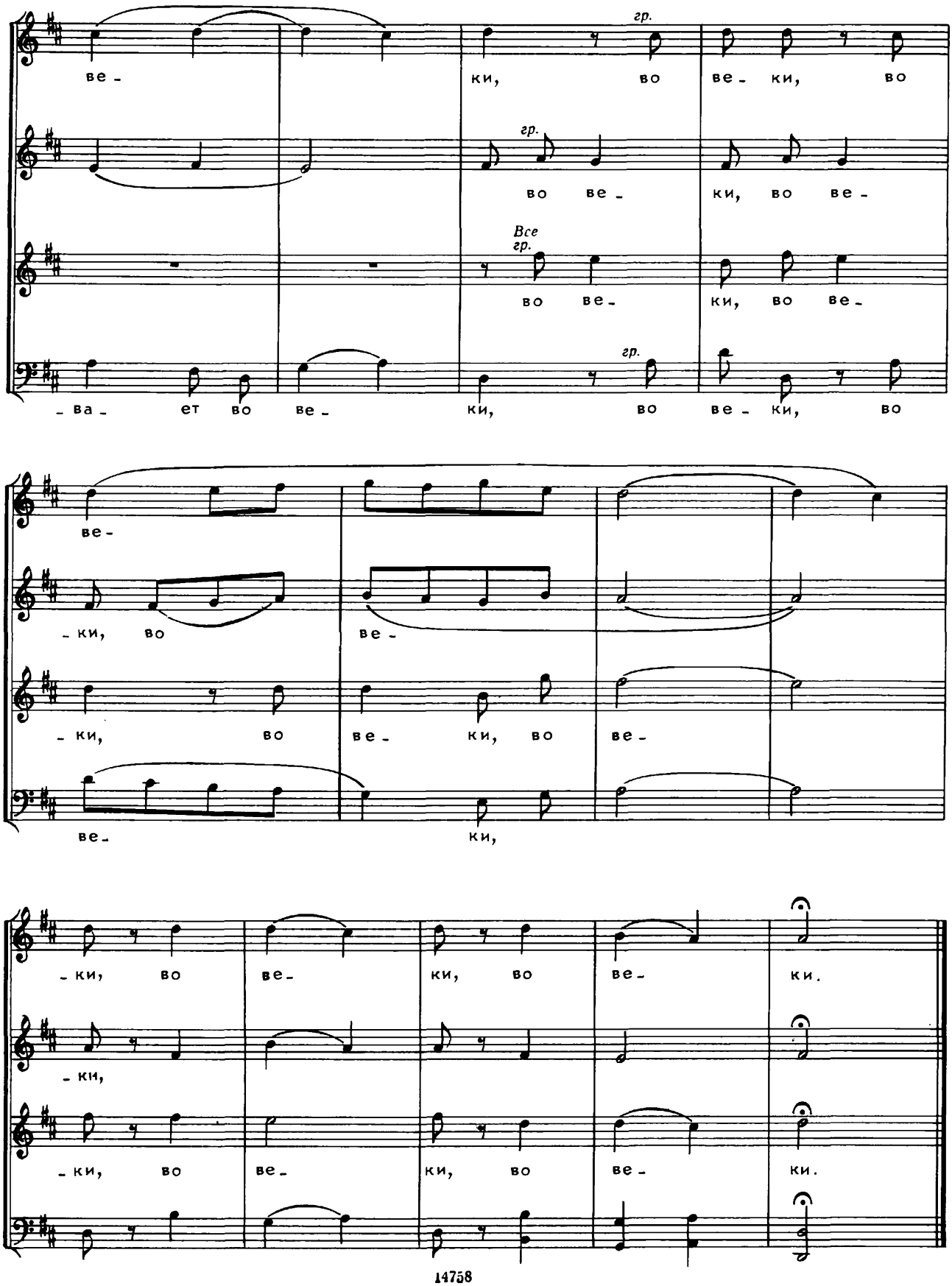
ве-
ки, во ве- ки, во
гр.
во ве- ки, во ве-
Все гр.
во ве- ки, во ве-
-ва- ет во ве- ки, во ве- ки, во
ве-
-ки, во ве-
-ки, во ве- ки, во ве-
ве- ки,
-ки, во ве- ки, во ве- ки.
-ки,
-ки, во ве- ки, во ве- ки.

КОНЦЕРТ №30

"Услыши, Боже, глас мой"

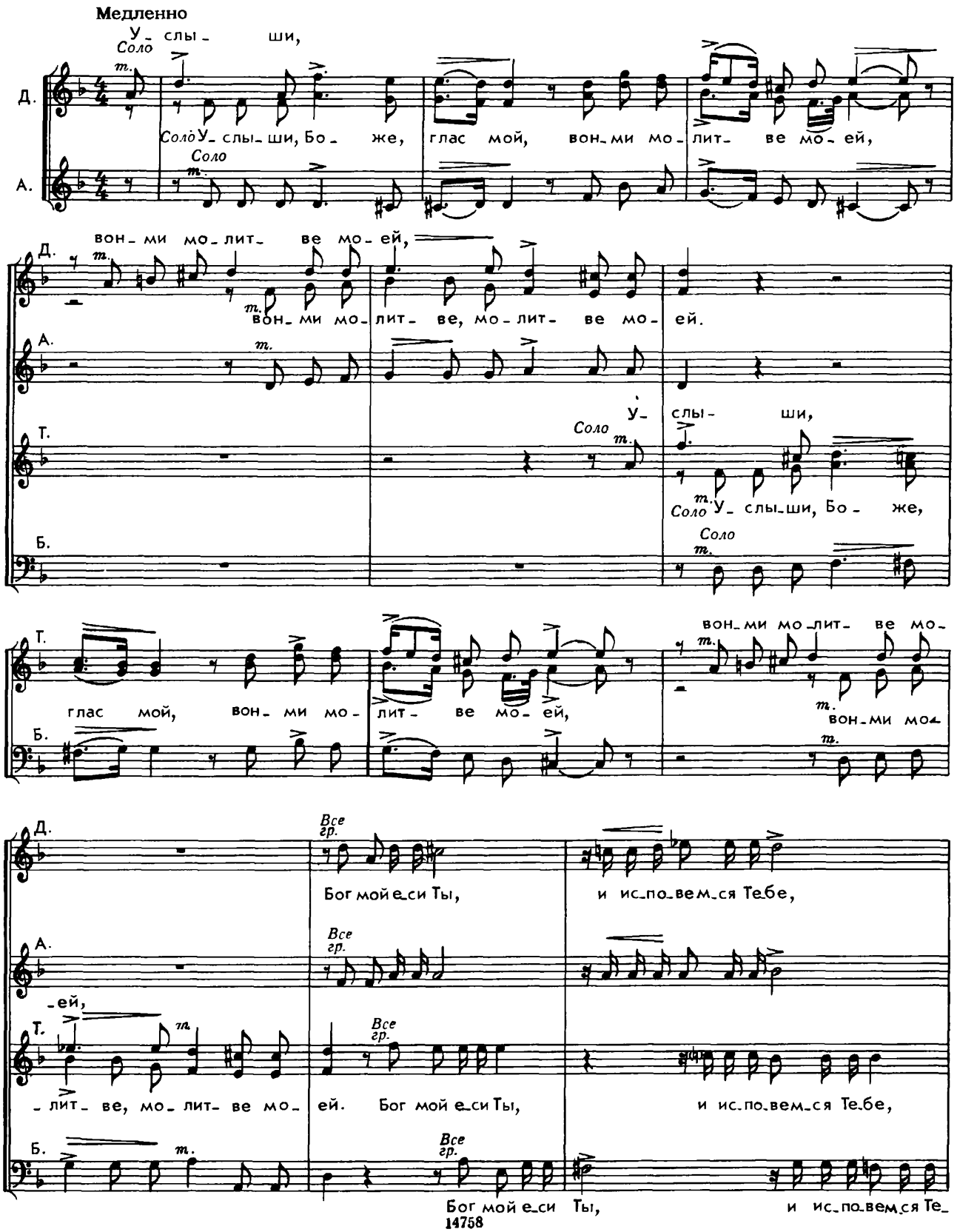

гр. Бог мой е_си Ты, и воз_не_су Тя, и воз_не_су

гр. и воз_не_

гр. Бог мой е_си Ты, и воз_не_су Тя, и воз_не_су,

гр. _бе, Бог мой е_си Ты, и воз_не_су Тя, и воз_не_су

гр. Тя, и воз_не_ су, и воз_не_су

Соло т. Тя. У_слы_ши, Бо_

гр. _су, и воз_не_су Тя, и воз_не_ су

Соло т. Тя. У_слы_ши,

гр. Тя, и воз_не_ су, и воз_не_ су Тя.

т. _же, глас мой, вон_ ми мо_лит_ве мо_ей, вон_ ми мо_лит_ве мо_ей.

т. Бо_ же, глас мой, вон_ ми мо_лит_ве мо_ей, вон_ ми мо_лит_ве мо_ей.

Соло т. У_слы_ши,

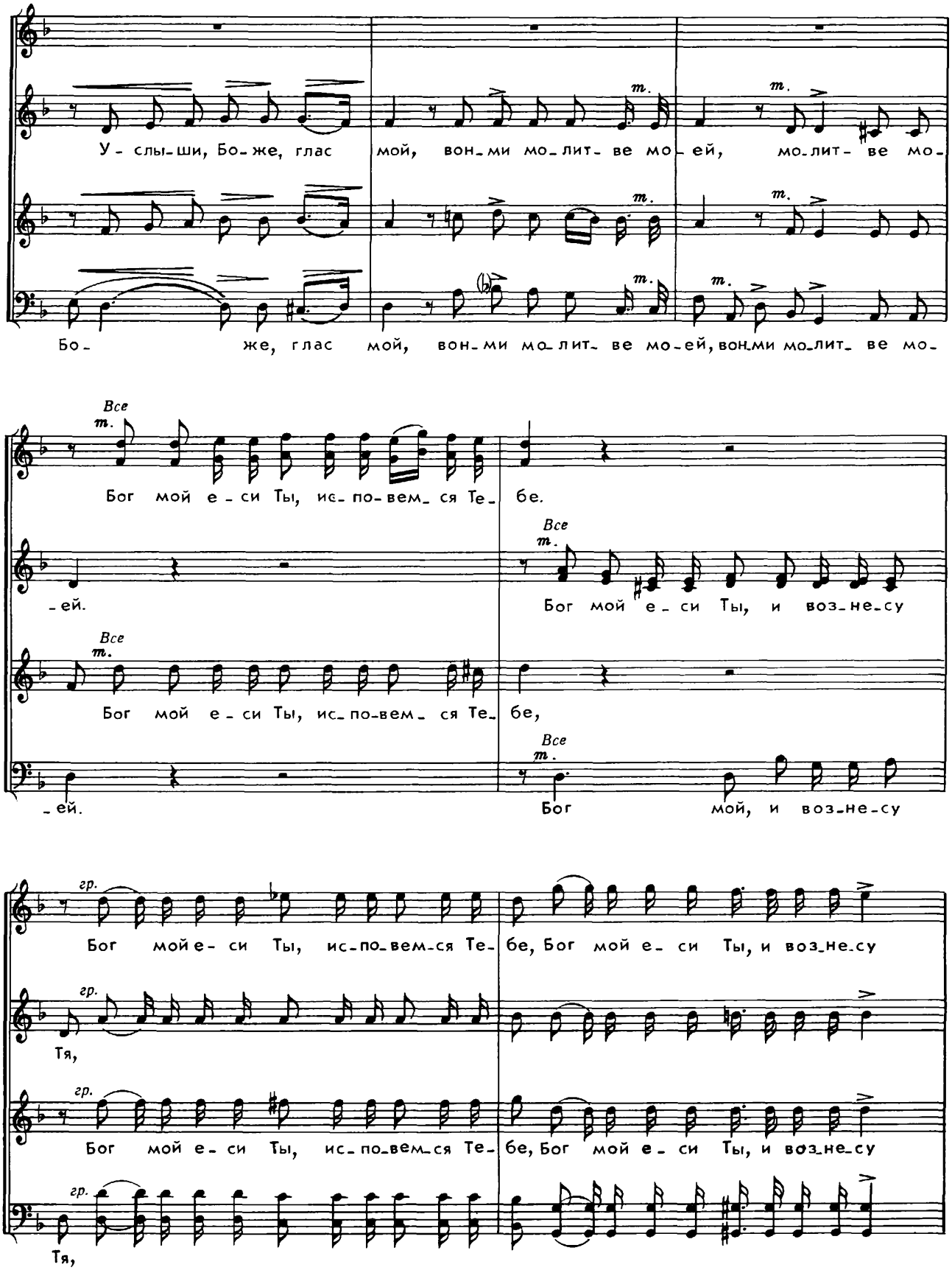
У - слы - ши, Бо - же, глас мой, вон - ми мо - лит - ве мо - ей, мо - лит - ве мо -
Бо - же, глас мой, вон - ми мо - лит - ве мо - ей, вон - ми мо - лит - ве мо -
Все
Бог мой е - си Ты, ис - по - вем - ся Те - бе.
- ей.
Все
Бог мой е - си Ты, и воз - не - су
Все
Бог мой е - си Ты, ис - по - вем - ся Те - бе,
- ей.
Все
Бог мой, и воз - не - су
гр.
Бог мой е - си Ты, ис - по - вем - ся Те - бе, Бог мой е - си Ты, и воз - не - су
гр.
Тя,
гр.
Бог мой е - си Ты, ис - по - вем - ся Те - бе, Бог мой е - си Ты, и воз - не - су
гр.
Тя,

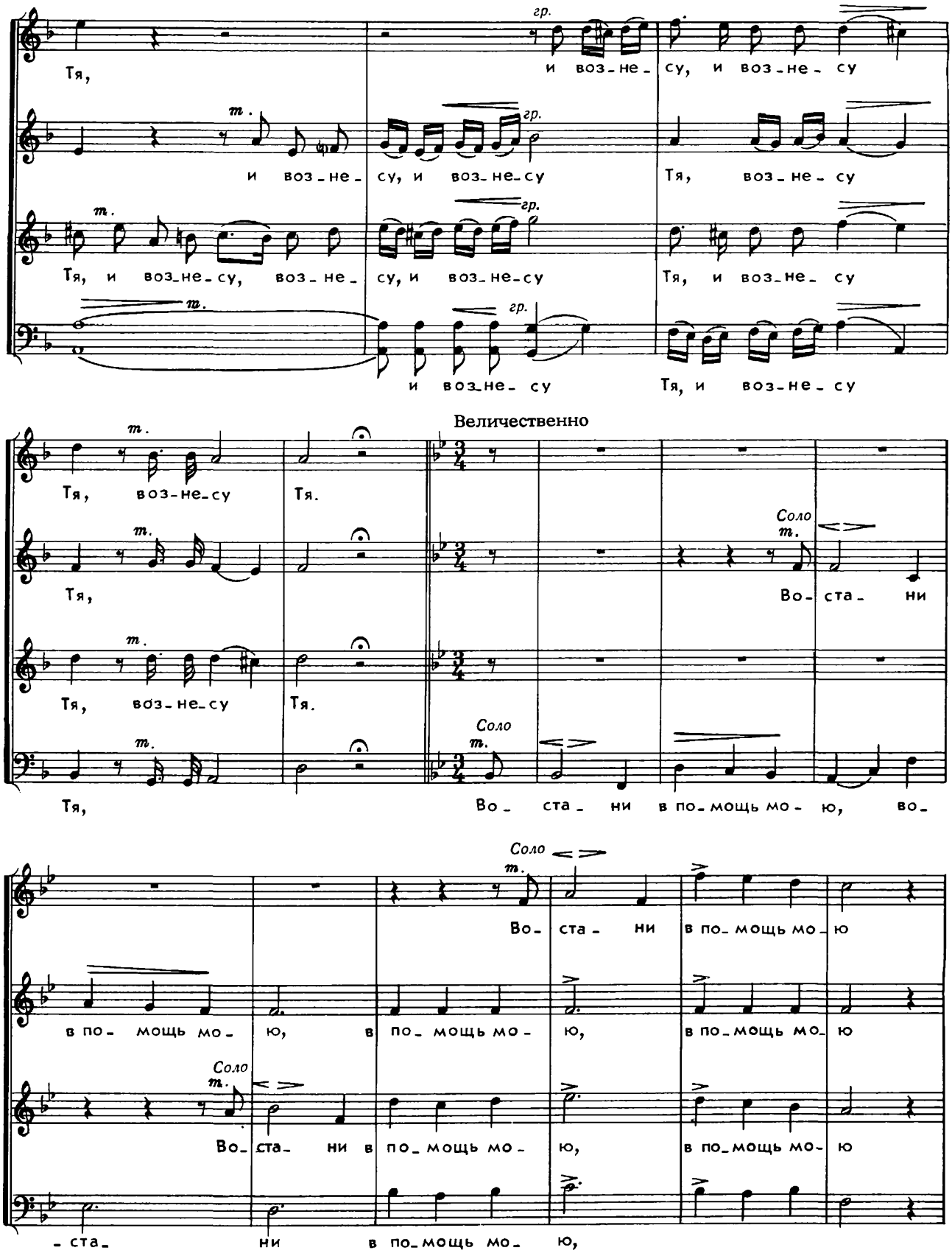
Тя,
гр.
и воз-не-су, и воз-не-су
т.
и воз-не-су, и воз-не-су
Тя, воз-не-су
Тя, и воз-не-су, воз-не-су, и воз-не-су
Тя, и воз-не-су
и воз-не-су
Тя, и воз-не-су
Величественно
Тя, воз-не-су
Тя.
Тя,
Соло
Во-ста-ни
Тя, воз-не-су
Тя.
Тя,
Во-ста-ни в по-мощь мо-ю, во-
Во-ста-ни в по-мощь мо-ю
в по-мощь мо-ю, в по-мощь мо-ю, в по-мощь мо-ю
Во-ста-ни в по-мощь мо-ю, в по-мощь мо-ю
-ста-ни в по-мощь мо-ю,

Д.

и вон- ми су- ду мо- е- му, и вон-

А.

Т.

и вон- ми су- ду мо- е- му, и вон-

-ми су- ду мо- е- му, на- ста- ви мя на ис- ти- ну, на

-ми су- ду мо- е- му, на- ста- ви мя на

ис- ти- ну Тво- ю, и я- зык мой по- у- чит- ся

ис- ти- ну Тво- ю, и я- зык мой по- у- чит- ся

Д. m.
прав_де Тво_ ей, прав_де, прав_де Тво_ ей.

А. m.

Т. m.
прав_де Тво_ ей, прав_де Тво_ ей. И воз_ве_ се_

Б.

Соло m.

Т.
_лю_ся о ми_ло_сти Тво_ ей, и у_ ста мо_я воз_ве_

Б.
и у_ ста мо_я воз_ве_

А.

Соло
И у_ ста мо_я воз_ве_

Т. m.
стят хва лу Тво_ ю, и у_ ста мо_я воз_ве_

Б. m.
стят хва лу Тво_ ю, и у_ ста мо_я воз_ве_

стят хва лу Тво_ ю, хва_ лу Тво_

стят хва лу Тво_ ю, хва_ лу Тво_

стят хва лу Тво_ ю, хва_ лу Тво_

(Все) гр.
я - ко на Тя, Гос - по - ди, у - по - вах, гр. я - ко на Тя,

Все гр.
- ю: гр.

Все гр.
- ю: я - ко на Тя, Гос - по - ди, у - по - вах, гр. я - ко на Тя,

Все гр.
- ю: гр.

Покойно

Гос - по - ди, у - по - вах, т. у - по - вах.

т.
Гос - по - ди, у - по - вах, у - по - вах.

гр.
О Бо - зе спа -

т.
гр.
О Бо - зе спа - се - ни - е мо -

А.
- се - ни - е мо - е и сла - ва мо - я, и

Б.
- е и сла - ва мо - я, и сла -

Д.
гр.
О Бо - зе спа - се - ни - е мо - е и

А.
сла - ва мо - я, сла - ва мо -

Б.
- ва мо - я, и сла - ва мо -

Д. сла- ва мо- я, и сла- ва мо- я,

А. -я, и сла- ва мо- я, о

Т. *гр.* О Бо- зе спа- се-ни-е мо-

Б. -я, и сла- ва мо- я, о Бо- зе спа-

Д. о Бо- зе спа- се- ни- е мо- е и сла- ва мо- *m.*

А. Бо- зе спа- се- ни-е мо- е и сла- ва, *m.*

Т. -е и сла- ва мо- я, и сла- ва, сла- ва мо- *m.*

Б. -се- ни-е мо- е и сла- ва мо- я, и сла- ва мо- *m.*

Соло m. -я. О Бо- зе спа- се -ни-е и сла- ва мо-

Соло m. О Бо- зе спа- се-ни-е мо- е и сла- ва мо-

Соло m. -я. О Бо- зе спа- се-ни-е и сла- ва мо-

Соло -я, сла- ва мо-

Все гр.

-я, и сла- ва мо- я, и сла- ва мо- я,

Все гр.

-я,

-я,

Все гр.

и сла-

Все гр.

-я,

и сла-

мо- я,

т.

о

-ва мо- я,

т.

гр.

-ва мо- я, сла- ва мо- я, сла- ва мо- я,

гр.

о Бо- зе спа-

гр.

Бо- зе спа- се- ни- е и сла- ва мо- я,

гр.

сла-ва мо- я,

гр.

сла- ва мо- я,

-се-ни-е и сла-ва мо-я, сла- ва мо-

гр. сла- ва мо-

гр. сла- ва мо-

гр. сла- ва мо-

-я.

Соло т. -я. О Бо- зе спа- се-ни-е мо- е и сла- ва мо-

Соло т. -я. О Бо- зе спа- се-ни-е и сла- ва мо-

Соло т. -я, сла- ва мо-

Соло т. Спа- се- ни-е и сла- ва мо-

т. -я, и сла- ва мо-

т. -я, спа- се- ни-е и сла- ва мо-

т. -я, и сла- ва мо-

-я.

Все
т.

-я, сла- ва мо- я, о Бо- зе спа- се- ни- е и сла- ва мо-

Все
т.

-я,

Все
т.

-я, сла- ва мо- я,

Все
гр.

О Бо- зе спа- се- ни- е и сла- ва мо- я, сла-

гр.

-я,

гр.

сла- ва мо- я,

гр.

сла- ва мо- я, сла-

гр.

-ва мо- я, сла-

гр.

сла-

гр.

сла-

-ва мо- я,

-ва мо- я.

-ва мо- я.

-ва мо- я.

сла- -ва мо- я.

КОНЦЕРТ №31

"Вси языцы восплещите руками"

Оживленно и величественно

Д. гр. Вси я - зы - цы вос - пле - щи - те ру - ка - ми, вос - пле - гр.

А. гр. гр.

Т. гр. Вси я - зы - цы вос - пле - щи - те ру - ка - ми,

Б. гр.

- щи - те ру - ка - ми, вос - пле - щи - те ру - гр.

гр. гр.

гр. вос - пле - щи - те ру - ка - ми,

гр. вос - пле - щи - те ру - ка -

- ка - ми, вос - пле - щи - те ру - ка - ми, вос - пле -

вос - пле - щи - те ру - ка - ми, вос - пле - щи - те ру - ка - ми,

вос - пле - щи - те ру - ка - ми, вос - пле -

гр. - ми, вос - пле - щи - те ру - ка - ми, вос - пле - щи - те ру - ка - ми,

гр.

-щи- те ру- ка- ми и вос- клик- ни- те Бо- гу, вос-

гр.

-щи- те ру- ка- ми и вос- клик- ни- те Бо- гу, вос-

гр.

-клик- ни- те Бо- гу гла- сом ра- до- ва- ни- я; вси я-

гр.

-клик- ни- те Бо- гу гла- сом ра- до- ва- ни- я;

гр.

-зы- цы вос- пле- щи- те, вос- пле- щи- те ру- ка- ми,

гр.

вси я- зы- цы вос- пле-

гр.

вос- пле- щи- те ру- ка- ми, вси я-

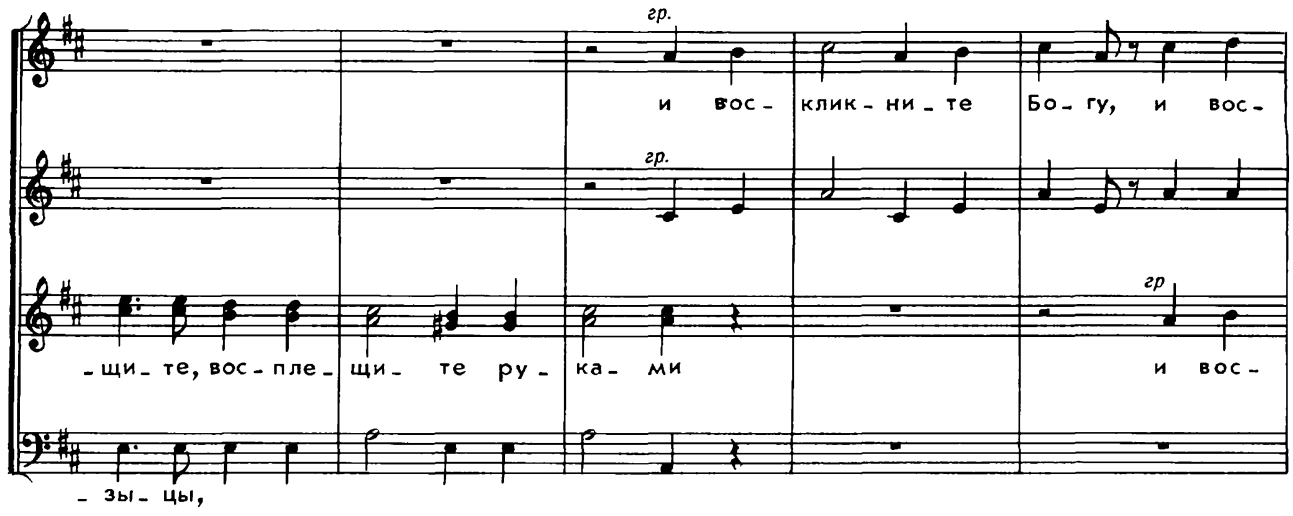
гр.
и вос- клик- ни- те Бо- гу, и вос-
гр.
гр
-щи- те, вос- пле- щи- те ру- ка- ми и вос-
- зы- цы,

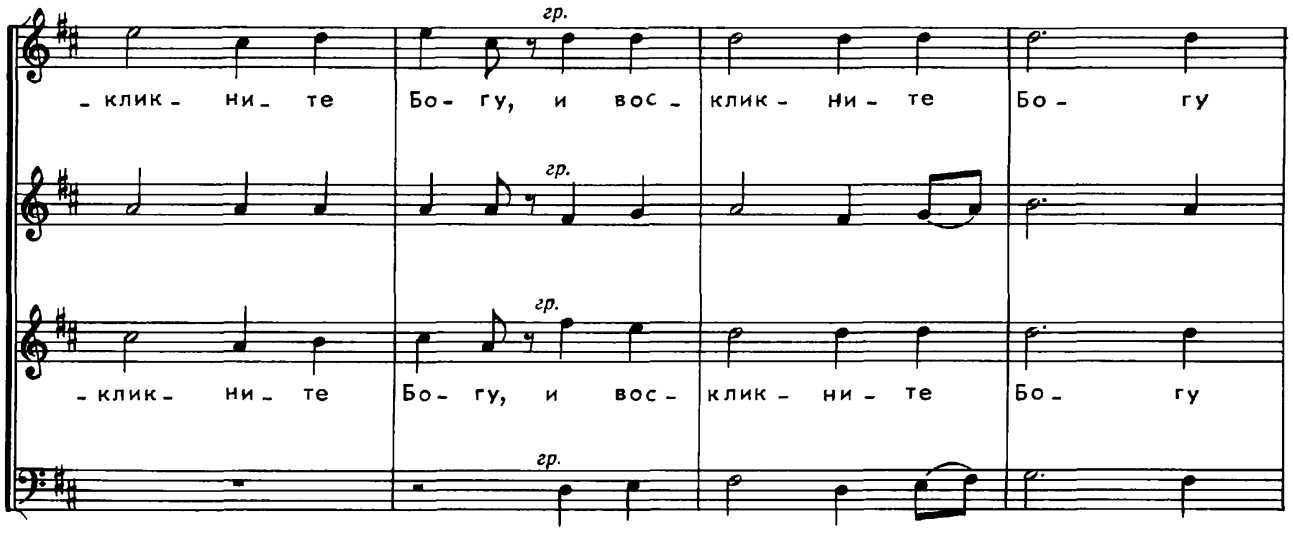
гр.
-клик- ни- те Бо- гу, и вос- клик- ни- те Бо- гу
гр.
-клик- ни- те Бо- гу, и вос- клик- ни- те Бо- гу
гр.

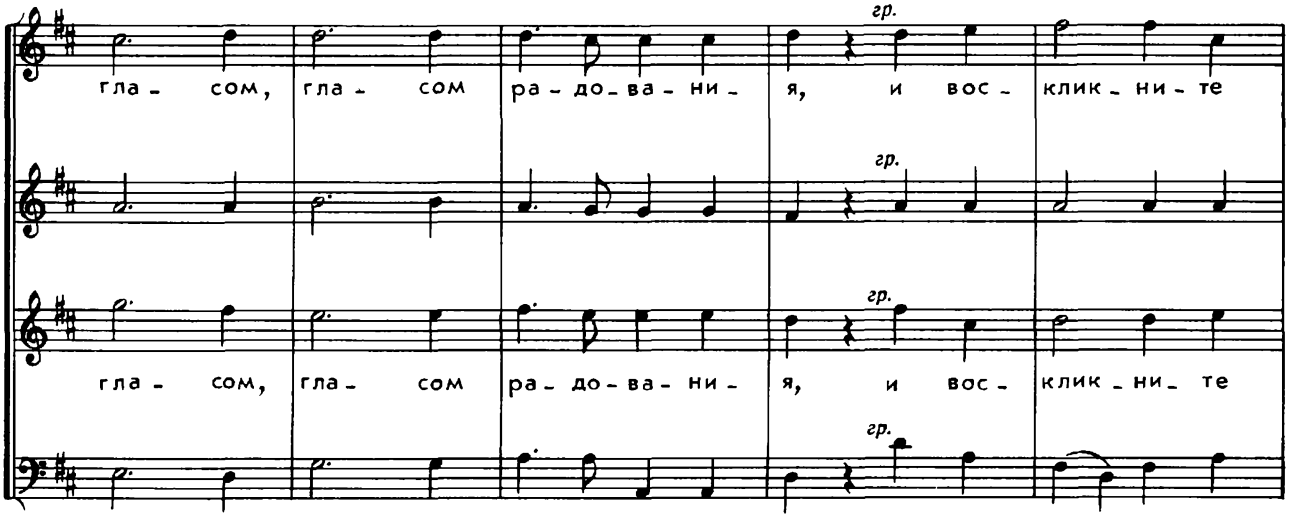
гр.
гла- сом, гла- сом ра- до- ва- ни- я, и вос- клик- ни- те
гр.
гла- сом, гла- сом ра- до- ва- ни- я, и вос- клик- ни- те
гр.
гр.

Бо - гу гла - сом ра - до - ва - ни - я, гла - сом ра -

Бо - гу гла - сом ра - до - ва - ни - я, гла - сом ра -

Очень медленно

медленнее, тише

- до - ва - ни - я; Соло т. я - ко Гос - подь, Гос - подь Выш - ний стра - шен, -

- до - ва - ни - я; Соло т. я - ко Гос - подь, Гос - подь Выш - ний

Все т. Царь ве - лий по всей, по всей зем - ли, Царь ве -

Все т. Царь ве - лий по

т. Все т. стра - шен, - Царь ве - лий по всей, по всей зем - ли, Царь ве - лий по

т. Все т. по

-лий по всей зем- ли, по всей зем-ли, по всей зем-ли.

всей, по всей зем- ли,

всей, по всей зем- ли, по всей зем-ли.

всей,

Соло *т.*

Пой-те Бо-гу на-ше-му; пой-те Ца-ре-ви на-ше-му, Ца-ре-ви

Соло *т.*

Пой-те Бо-гу на-ше-му; пой-те Ца-ре-ви на-ше-му,

Соло *т.*

Соло *т.*

Пой-те Бо-гу на-ше-му; пой-те, пой-те Ца-

т.

на-ше-му,

на-ше-му; пой-те, пой-те Бо-гу на-ше-му; пой-те Ца-ре-ви

Соло *гр.*

пой-те Бо-гу на-ше-му; пой-те Ца-ре-ви на-ше-му,

Соло *гр.*

Соло *гр.*

-ре-ви на-ше-му, пой-те, пой-те, пой-те,

Все гр.

на-ше-му. Пой-те Ца-ре-ви на-ше-му, пой-те; пой-те

m.

пой-те Ца-ре-ви. Пой-те Ца-ре-ви на-ше-му, пой-те; пой-те

Бо-гу на-ше-му; пой-те Ца-ре-ви на-ше-му, пой-те, пой-

пой-те, пой-

Бо-гу на-ше-му; пой-те Ца-ре-ви на-ше-му, пой-те, пой-

пой-

Оживленно

-те,

-те,

-те, гр. я-ко Царь все-я зем-

гр.

-те, я-ко Царь все-я зем-ли Бог, пой-те ра-

гр.

я - ко Царь все - я зем - ли Бог, пой -

гр.

я - ко Царь все - я зем - ли Бог, пой - те ра - зум - но, пой - те ра -

- ли Бог, пой - те ра - зум - но, пой - те ра - зум - но,

- зум - но, пой - те ра - зум - но; я - ко Царь все -

- те ра - зум - но, пой - те ра - зум - но, пой - те ра - зум - но, ра - зум -

- зум - но, пой - те ра - зум - но, пой - те ра - зум - но,

пой - те ра - зум - но, ра - зум - но; я - ко

- я зем - ли Бог, пой - те ра - зум - но, пой - те ра - зум - но,

- но; т. я - ко Царь все - я зем - ли Бог,

пой - те ра - зум - но, т. пой - те ра - зу - но, гр. пой - те ра -

Царь все - я зем - ли Бог, т. пой - те ра - зум - но, гр. пой - те ра - зум - но, ра -

пой - те ра - зум - но, гр. пой - те ра - зум - но, ра - зум - но,

гр.

пой-те ра-зум-но, ра-зум-но, пой-те ра-зум-но, пой-те ра-зум-

-зум-но; я-ко Царь все-я зем-ли Бог, пой-те ра-зум-но, ра-

-зум-но; пой-те ра-зум-но, пой-те ра-

пой-те ра-зум-но, пой-те ра-зум-но;

-но, пой-те ра-зум-но, ра-зум-но, пой-те ра-

-зум-но, ра-зум-но, пой-

-зум-но, ра-зум-но; я-ко Царь все-

я-ко Царь все-я зем-ли, все-я, все-я зем-

-зум-но, пой-те ра-зум-но, пой-те ра-зум-но, ра-

-те ра-зум-но, пой-те ра-зум-но;

-я зем-ли Бог, пой-те ра-зум-

-ли Бог, я-ко Царь все-я зем-ли, все-я зем-

-зум- но; я- ко Царь все-я зем-

я- ко Царь все-я зем-ли, все-я,

-но; я- ко Царь все-я зем-ли Бог, я- ко

-ли Бог,

-ли, все-я зем-ли Бог, пой-те ра-зум-но, пой-те ра-зум-но,

пой-те ра- зум-но, ра- зум-но,

Царь все-я зем-ли Бог, пой- те ра-зум-но, пой-те ра-

пой-те ра-зум-но, ра- зум-но, ра-

пой- те, пой- те ра- зум- но, ра- зум- но.

пой- те, пой- те ра- зум- но, ра- зум- но.

-зум-но, пой- те, пой- те ра-зум-но, ра- зум- но.

-зум-но, пой- те, пой- те ра- зум- но.

КОНЦЕРТ № 32

"Скажи ми, Господи, кончину мою"

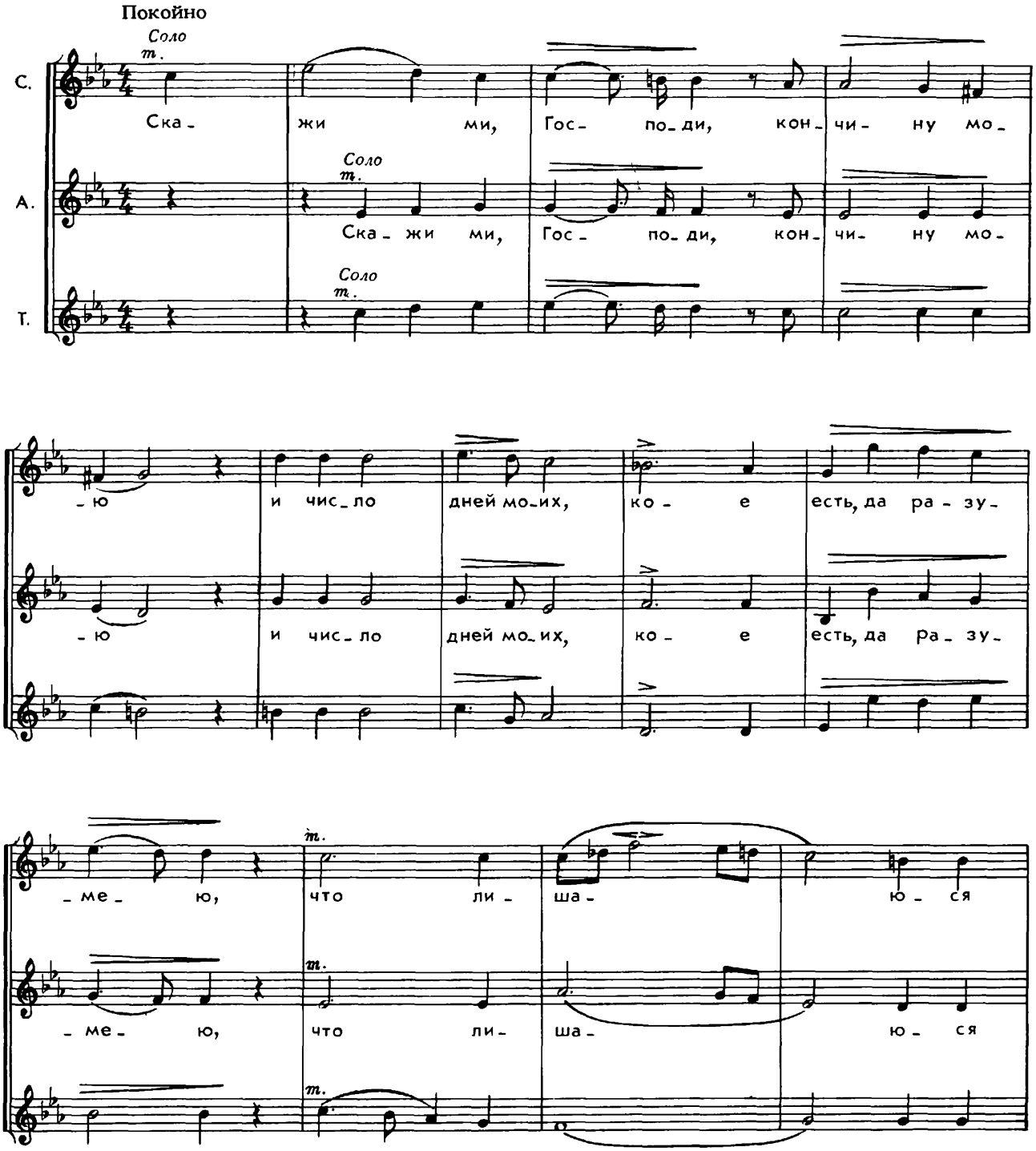

Концерт этот я считаю лучшим из всех тридцати пяти. — *Примеч. П. И. Чайковского.*

Д. Все т. аз. Ска- жи кон- чи- ну мо- ю

А. Все т. аз.

Т. Все т. Ска- жи ми, Гос- по- ди, кон- чи- ну мо- ю

Б. (Все) т.

т. и чис- ло дней мо- их, ко- е есть, да ра- зу- ме- ю, что ли-

т. т.

т. и чис- ло дней мо- их, ко- е есть, да ра- зу- ме- ю, что ли-

т. т.

-ша- ю- ся аз.

т. Се пя- ди по- ло- жил е- си

-ша- ю- ся аз. Соло т. Се пя- ди по- ло- жил е- си

Соло т. Се пя- ди по- ло- жил е- си

Соло
т.

...И со- став мой, я - ко ни - что же пред То-

дни мо- я, и со- став мой, я - ко ни - что же пред То-

дни мо- я,

дни мо- я.

Д.

-бо- ю. О- ба- че т. вся- че- ска- я су- е-

А.

-бо- ю. О- ба- че т. вся- че- ска- я су- е-

Т.

т.

Д.

-та. Все т. У- бо об- ра- зом хо- дит че- ло-

А.

Все т.

-та. У- бо об- ра- зом хо- дит че- ло-

Т.

Все т.

Б.

Все т.

У- бо об- ра- зом хо- дит че- ло-

-век; о-ба-че

-век; о-ба-че всу-е мя-

о-ба-че всу-е мя-тет-

-век; о-ба-че всу-е мя-тет-

всу-е мя-тет-ся, со-кро- ви-ще-ству-

-те-ся, мя-тет-ся, со-кро- ви-ще-ству-

-ся, мя-тет-ся,

-ся, мя-тет-ся, со-кро-ви-ще-ству-

-ет и не весть ко-му со-бе-рет я, и не

-ет

и не весть ко-му со-бе-рет я, и не

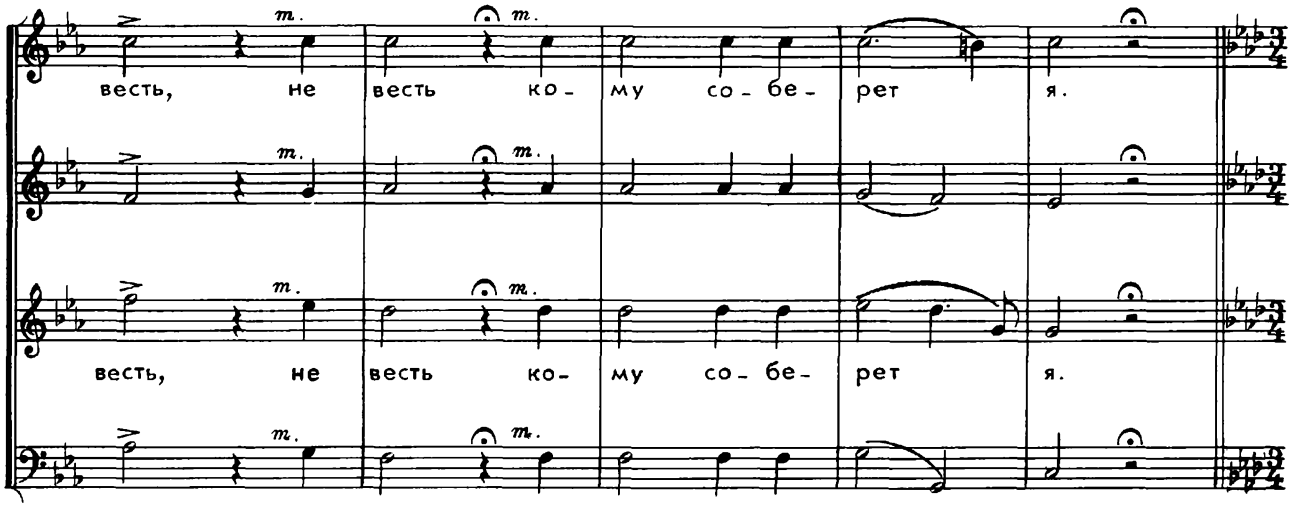

Очень медленно

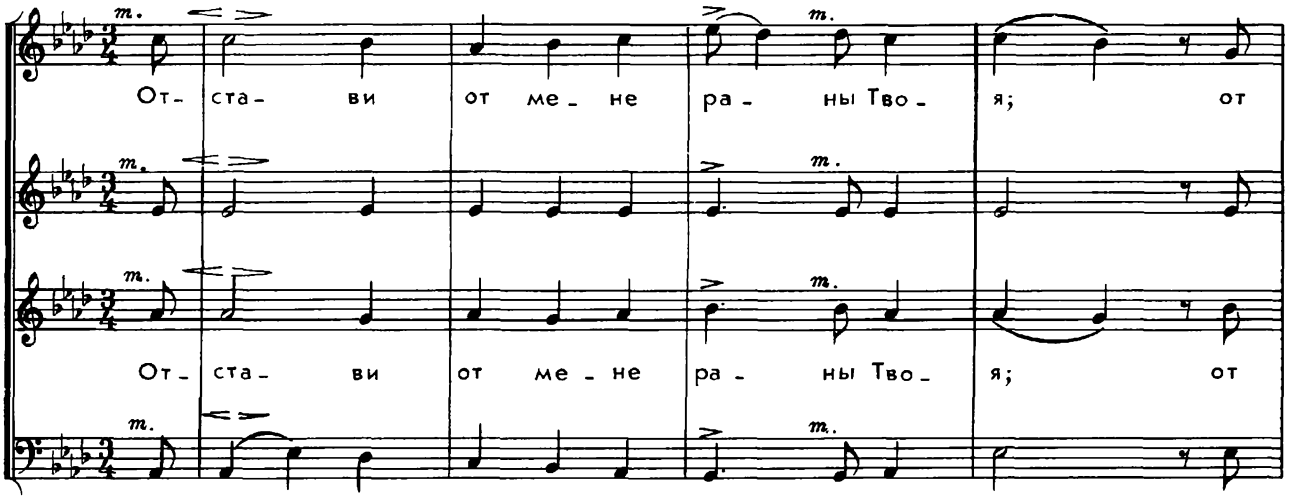

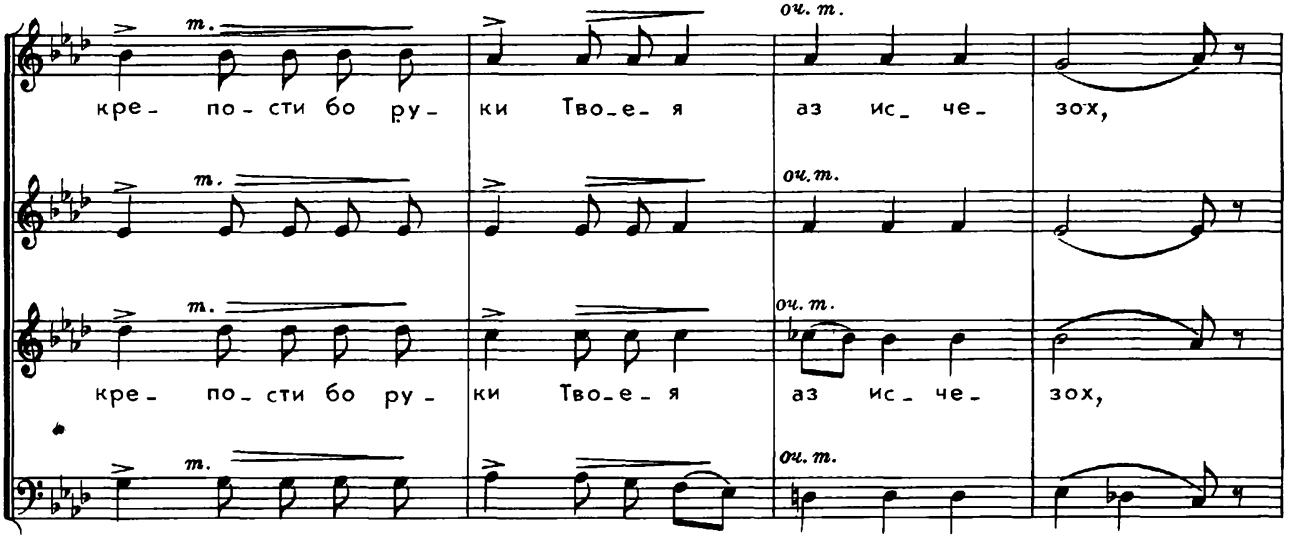

оч. т. Соло т.

аз ис-че-зох. У-слы-ши, у-слы-ши мо-

оч. т. Соло т.

оч. т. Соло т.

аз ис-че-зох. У-слы-ши, у-слы-ши мо-

оч. т. Соло т.

-лит-ву мо-ю, Гос-по-ди, т. и мо-ле-ни-е мо-е

т. и мо-ле-ни-е мо-

-лит-ву мо-ю, Гос-по-ди, т. и мо-ле-ни-е мо-

т. и мо-ле-ни-е мо-

оч. т. т.

вну-ши, слез мо-их не пре-мол-

оч. т. т.

-е

оч. т. т.

-е вну-ши, слез мо-их не пре-мол-

оч. т. т.

-е

Медленно

or. m. m.

-чи, слез мо- их не пре-мол- чи. О-

or. m. m.

or. m. m.

-чи, слез мо- их не пре-мол- чи. О-

or. m. m.

ум.

-сла- би ми, да по- чи- ю, преж-де да- же не от-и- ду и к то-

ум.

и к то-

ум.

-сла- би ми, да по- чи- ю, преж-де да- же не от-и- ду и к то-

ум.

Не скоро вполголоса

-му не бу- ду. О- сла- би ми,

вполголоса

-му не бу- ду. О- сла- би ми, да по-чи-

-му не бу- ду.

Д. да по- чи- ю, преж-де да- же не

А. -ю, преж-де да- же не

Б. вполголоса О-

Д. от- и- ду; о- сла- би ми,

А. от- и- ду;

Т. вполголоса О- сла- би ми, да по- чи- ю, преж-де

Б. -сла- би ми, да по- чи- ю, преж-де да-

да по- чи- ю, преж-де да- же не

о- сла- би ми, да по-

да- же не от- и- ду;

-же не от- и- ду, преж-де да- же не

от- и- ду,

- чи- ю, преж-де да-

о- сла- би ми, да по- чи-

от- и- ду; о- сла- би ми, да по- чи-

преж-де да- же не от- и- ду;

- же не от- и- ду; о-

гр.

- ю; о- сла- би ми,

гр.

- ю; о- сла- би- ми, да по- чи-

гр.

о- сла- би- ми, да по- чи-

- сла- би- ми, да по- чи- ю, да по- чи-

да по- чи- ю, преж-де да-

- ю, преж-де да-

-ю, преж- де

-ю, преж- де да-

-же не от- и- ду,

-же не от- и- ду,

да-

гр.

преж- де да- же

преж- де да-

гр.

-же, преж- де

не от- и- ду, преж- де да-

да-

-же не от- и-

-ду, да по-

-же не от- и- ду, да по- чи-

-же не от- и- ду, да

-же не от- и- ду, да

-чи- ю, да

-ю, да по- чи-

по- чи- ю; о- сла- би ми,

по- чи- ю,

-ю, преж- де да-

по- чи- ю, преж- де да- же

да по- чи-

преж-де да-

-же не от- и- ду, преж-де да-

m.

не от- и- ду; о-

-ю,

гр.

-сла- би ми, да по- чи- ю, преж- де

преж- де да- же

-же

да- же не от- и- ду, преж- де

не от- и- ду, преж- де да- же

не от- и- ду;

-же не от- и- ду; о-

да- же не от- и- ду; о- сла- би ми,

не от- и- ду; о- сла- би ми, да по- чи-

гр.

о - сла - би ми, да по - чи -

- сла - би ми, да по - чи -

да по - чи -

гр.

ю, преж - де да -

гр.

- ю, преж - де да -

- ю, преж - де да -

- ю, преж - де да -

- же, преж - де да -

т.

- же не

т.

т.

- же не

т.

гр. от- и- ду, не гр. от- и- ду,

гр. -же не от- и- ду, т. да-

гр. от- и- ду, не гр. от- и- ду,

гр. -же не от- и- ду, т. да-

т. да-

т. да-

гр. -же не от- и- ду

гр. -же не от- и- ду

гр. -же не от- и- ду

гр. -же не от- и- ду

т. и кто- му оч.т. не бу- ду.

т. оч.т.

т. оч.т. и кто- му не бу- ду.

т. оч.т.

КОНЦЕРТ №33

"Вскую прискорбна еси, душе моя"

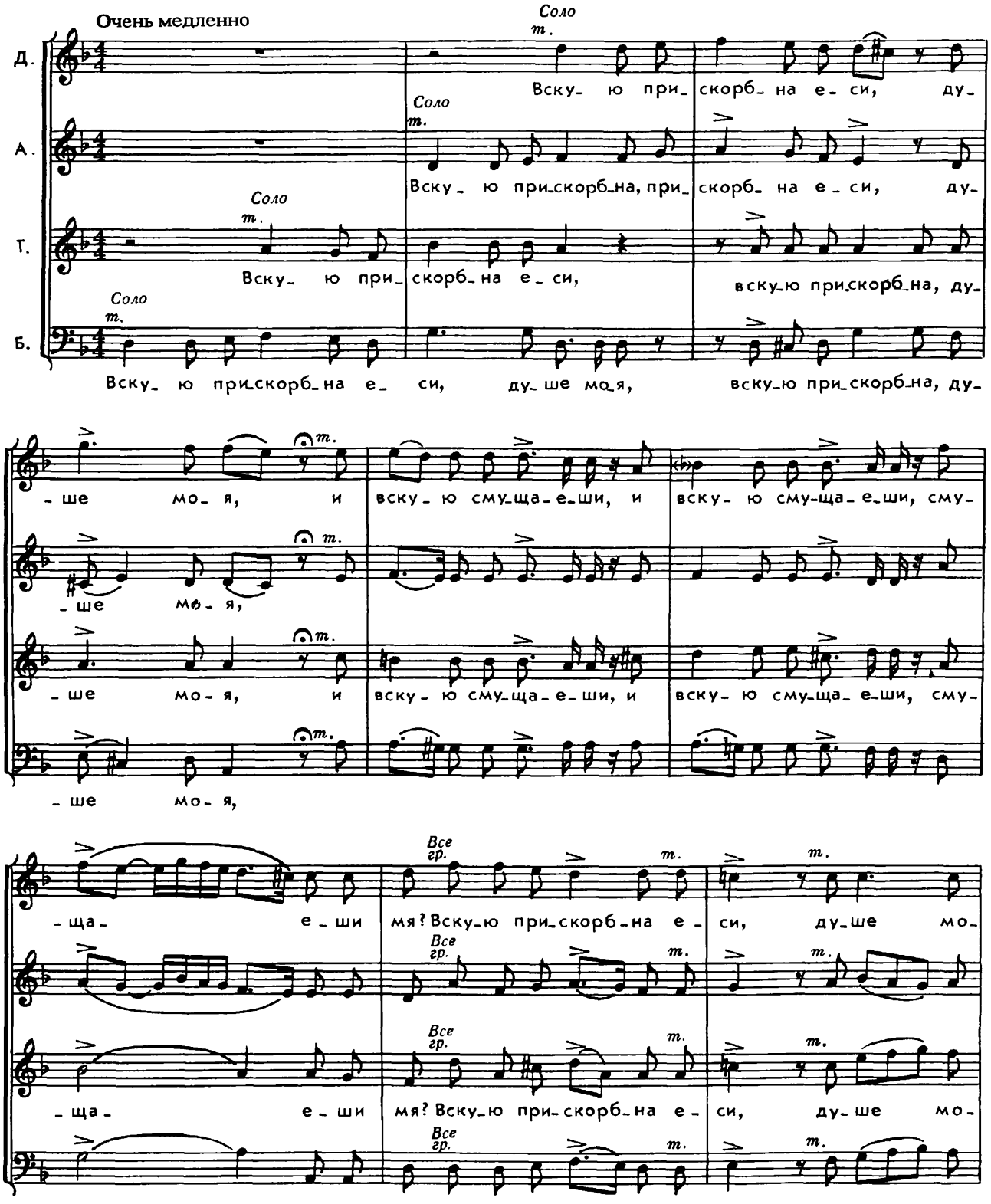

-я, и вску-ю смущаешимя? Соло

Вску- ю при-скорб-на е-

-я, и вску-ю смущаешимя?

Соло

Вску- ю при-

Соло

Вску-ю при-скорб-на е-си, вску-ю сму-

-си, душе моя, и вску-ю смущаешимя, сму-

-скорб- на е-си, вску- ю смущаща-

-ща- е-ши мя, вску- ю смущаща- Все гр. е-ши мя? Вску-ю при-

-ща- е-ши мя,

вску- ю смущаща- Все гр. е-ши мя? Вску-ю при-

-е-ши мя,

-скорб-на е-си, душе моя, и вску-ю смущаща- е-ши

-скорб-на е-си, душе моя, и вску-ю смущаща- е-ши

Оживленно

т. мя, вску- ю сму- ща- е- ши мя?
оч. т.

т.
оч. т.

т. мя, вску- ю сму- ща- е- ши мя?
оч. т.
гр. У- по-

т. оч. т.
гр. У- по- вай на

Д. гр Спа-
Т. -вай на Бо- га, я- ко ис- по- вем- ся Е-
Б. Бо- га, я- ко ис- по- вем- ся Е-

Д. А. -се- ни- е ли- ца мо- е- го и
гр. Спа- се- ни- е ли- ца мо- е- го и Бог,
Т. -му,
гр. спа-
Б. -му,

Бог мой, и Бог, и Бог мой;
гр. и Бог мой, у- по-
-се- ни- е ли- ца мо- е- го и Бог
гр. Спа- се- ни- е ли- ца мо- е- го и

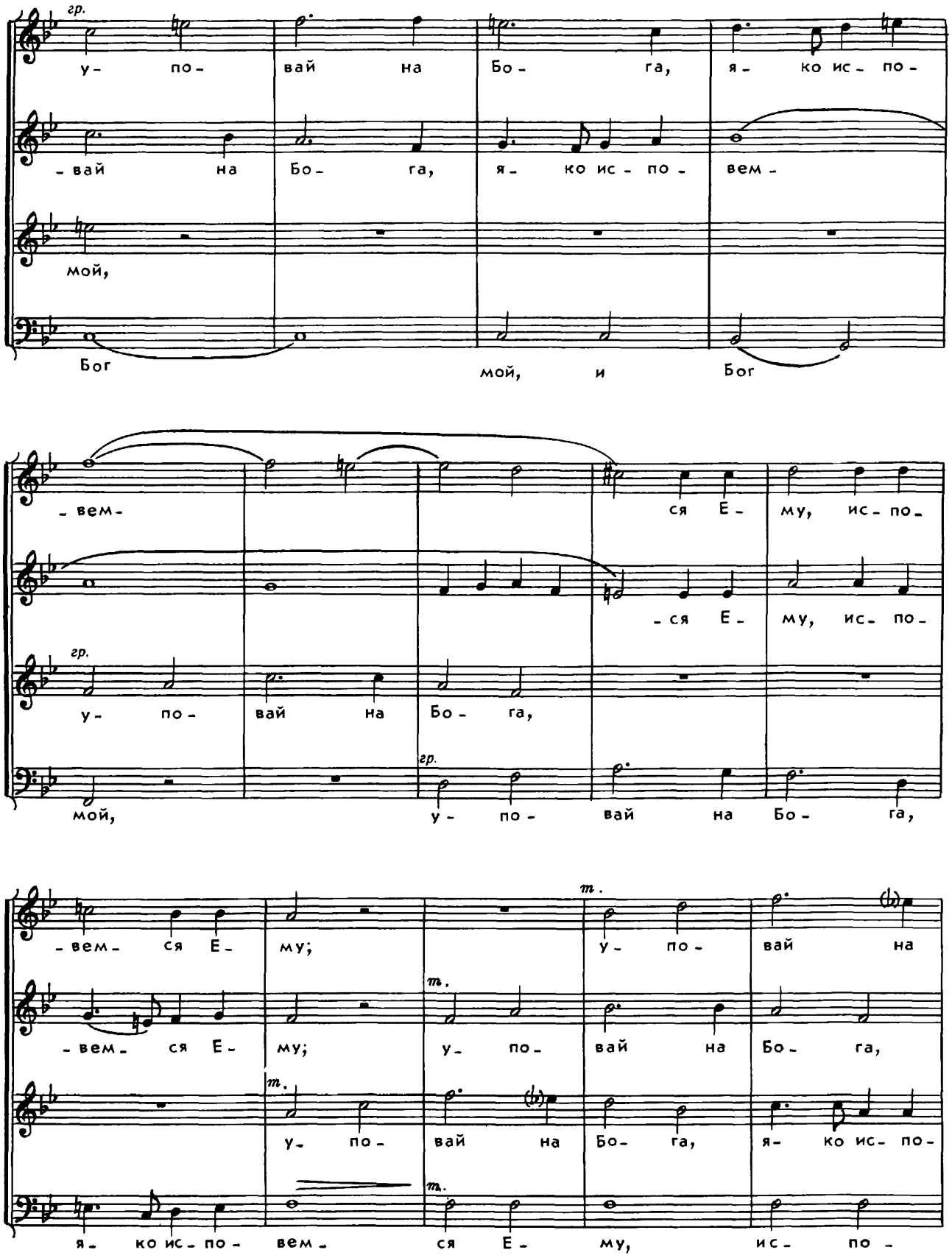
гр.
у- по- вай на Бо- га, я- ко ис- по-
- вай на Бо- га, я- ко ис- по- вем-
мой,
Бог мой, и Бог
- вем-
ся Е- му, ис- по-
- ся Е- му, ис- по-
гр.
у- по- вай на Бо- га,
мой,
гр.
у- по- вай на Бо- га,
- вем- ся Е- му;
т.
у- по- вай на
- вем- ся Е- му;
т.
у- по- вай на Бо- га,
т.
у- по- вай на Бо- га, я- ко ис- по-
т.
я- ко ис- по- вем- ся Е- му, ис- по-

Бо_ га, я_ ко ис_по_ вем_ ся Е_ му, ис_по_

я_ ко ис_по_ вем_ ся Е_ му,

вем ся Е_ му,

вем ся Е_ му, ис_по_

вем ся Е_ му, гр спа_ се_ ни_е ли_ ца мо_ е_ го и

гр. спа_ се_ ни_е ли_ ца мо_ е_ го и

гр. _вем_ ся Е_ му, спа_ се_ ни_е ли_ ца мо_ е_

Бог мой, гр. спа_ се_ ни_е ли_ ца мо_ е_ го, m. спа_ се_

гр. спа_

Бог мой, гр. спа_ се_ ни_е ли_ ца мо_ е_ го, m. спа_

гр. _го, спа_ се_ ни_е ли_ ца мо_ е_ го m.

-ни-е ли-ца мо-е-го и

-се- ни-е ли-ца мо-е-го и Бог

и Бог

Бог *оч. т.* мой.

оч. т. мой.

оч. т. мой.

оч. т. мой.

Довольно медленно

Д. *Соло т.* А-ще бо и пой-ду по-сре-де се-ни смерт-ны-я, по-сре-де

А. *Соло т.* А-ще бо и пой-ду по-сре-де се-ни смерт-

Б. *Соло т.* А-ще бо и пой-ду по-сре-де

се-ни смерт-ны-я, не у-бо-ю-ся зла, я-ко

-ны-я, се-ни смерт-ны-я,

не у-бо-ю-ся зла, я-ко

се-ни смерт-ны-я, не у-бо-ю-ся зла,

Ты со мно- ю е- си.

И ми- лость Тво- я пред-ва-

Ты со мно- ю е- си.

Соло

И ми- лость Тво- я пред-ва-

А.

-рит мя, и ми- лость Тво- я пред-ва- рит мя вся

Т.

Б.

-рит мя, ми- лость Тво- я пред-ва- рит мя

дни жи- во- та мо- е- го, жи- во- та мо- е-

вся дни жи- во- та мо- е-

Д. (*Соло*)

Аз же во- спо- ю ми- лость Тво- ю

А.

-го. Аз же во- спо- ю ми- лость Тво-

Т.

Аз же во- спо- ю ми- лость Тво-

Б.

-го.

и воз_ра_ ду_ю_ ся о ми_ ло_сти Тво_ ей, о

_ю и воз_ра_ ду_ю_ ся о ми_ ло_сти Тво_ ей, о

_ю

и воз_ра_ ду_ю_ ся о ми_ ло_сти Тво_ ей, о

ми_ ло_сти Тво_ ей: я_ ко был е_ си за_ ступ_ ник мой в день

ми_ ло_сти Тво_ ей: я_ ко был е_ си за_ ступ_ ник мой в день

ми_ ло_сти Тво_ ей: я_ ко был е_ си за_ ступ_ ник мой в день

скор_ би мо_е_ я, в день скор_ би мо_е_ я.

скор_ би мо_е_ я, в день скор_ би мо_е_ я. По_

скор_ би мо_е_ я, в день скор_ би мо_е_ я. По_

m. *Все m.*

Все

m.

По - мощ - ник мой е - мощ - ник мой е - си, Те - бе по - мощ - ник мой, Те -

m.

- си, Те - бе по - ю, Те - бе по - ю:

m.

- ю, Те - бе по - ю:

m.

- бе, Те - бе по - ю, Те - бе по - ю:

Оживленно

Д. гр.

я - ко Бог за - ступ - ник мой е -

А. гр.

я - ко Бог за - ступ - ник мой е - си,

Д.

- си, Бо - же мой, ми - лость мо - я, за -

гр.

А.

Бо - же мой, ми - лость мо - я,

Т.

гр.

я - ко

Б.

гр.

я - ко Бог за -

-ступ- ник мой, за- ступ- ник мой е- си,

за- ступ- ник мой, за- ступ- ник мой, за-

гр.

Бог за- ступ- ник мой е- си, Бо- же мой, ми-

-ступ- ник мой е- си, Бо- же мой,

гр.

за- ступ- ник мой, за-

гр.

-ступ- ник мой е- си, за- ступ- ник мой,

гр.

-лость мо- я, за- ступ- ник мой, за-

гр.

ми- лость мо- я, за- ступ- ник мой,

-ступ- ник мой, за- ступ- ник

за- ступ- ник мой, за- ступ- ник

-ступ- ник мой, за- ступ- ник

за- ступ- ник мой, за- ступ- ник

m. *Соло*

мой е- си, Бо- же мой, ми- лость мо-

m. *Соло*

мой е- си,

m.

мой е- си.

m. *Соло* *m.*

мой е- си, Бо- же

Д. -я, Бо- же мой, Бо- же мой, ми-
А. гр. гр.
Б. мой, Бо- же мой, ми- гр.

Д. -лость мо- я.
А. Все гр. За- ступ-ник мой, за- ступ- ник, за-
Т. Все гр Я- ко Бог за- ступ- ник мой е- си, за-
Б. -лость мо- я; Все гр я- ко Бог за- ступ- ник, за-

Все m. Я- ко Бог за- ступ- ник мой е-
m. -ступ- ник мой е- си, я- ко Бог за-
m. -ступ- ник мой е- си.
m. -ступ- ник мой е- си,

-си, Бо- же мой, ми- лость мо- я;
-ступ- ник мой е- си, Бо- же мой, ми- лость мо- я,
гр. Я- ко
гр. Бо- же мой; я- ко Бог за-

гр.

я - ко Бог за -

гр.

я - ко Бог за - ступ - ник

Бог за - ступ - ник мой е - си, за - ступ - ник

- ступ - ник мой е - си, за - ступ - ник, за -

- ступ - ник, за - ступ - ник мой е - си, Бо - же мой, ми -

т.

мой, за - ступ - ник мой е - си,

т.

мой е - си,

т.

- ступ - ник мой е - си, Бо - же мой,

- лость мо - я,

гр.

Бо -

т.

Бо - же мой, ми - лость мо - я, Бо -

гр.

т.

Бо - же мой, ми - лость мо - я, Бо -

гр.

т.

гр.

Медленно

- же мой, ми - лость мо - я.

- же мой,

- же мой, ми - лость мо - я.

КОНЦЕРТ №34

"Да воскреснет Бог"

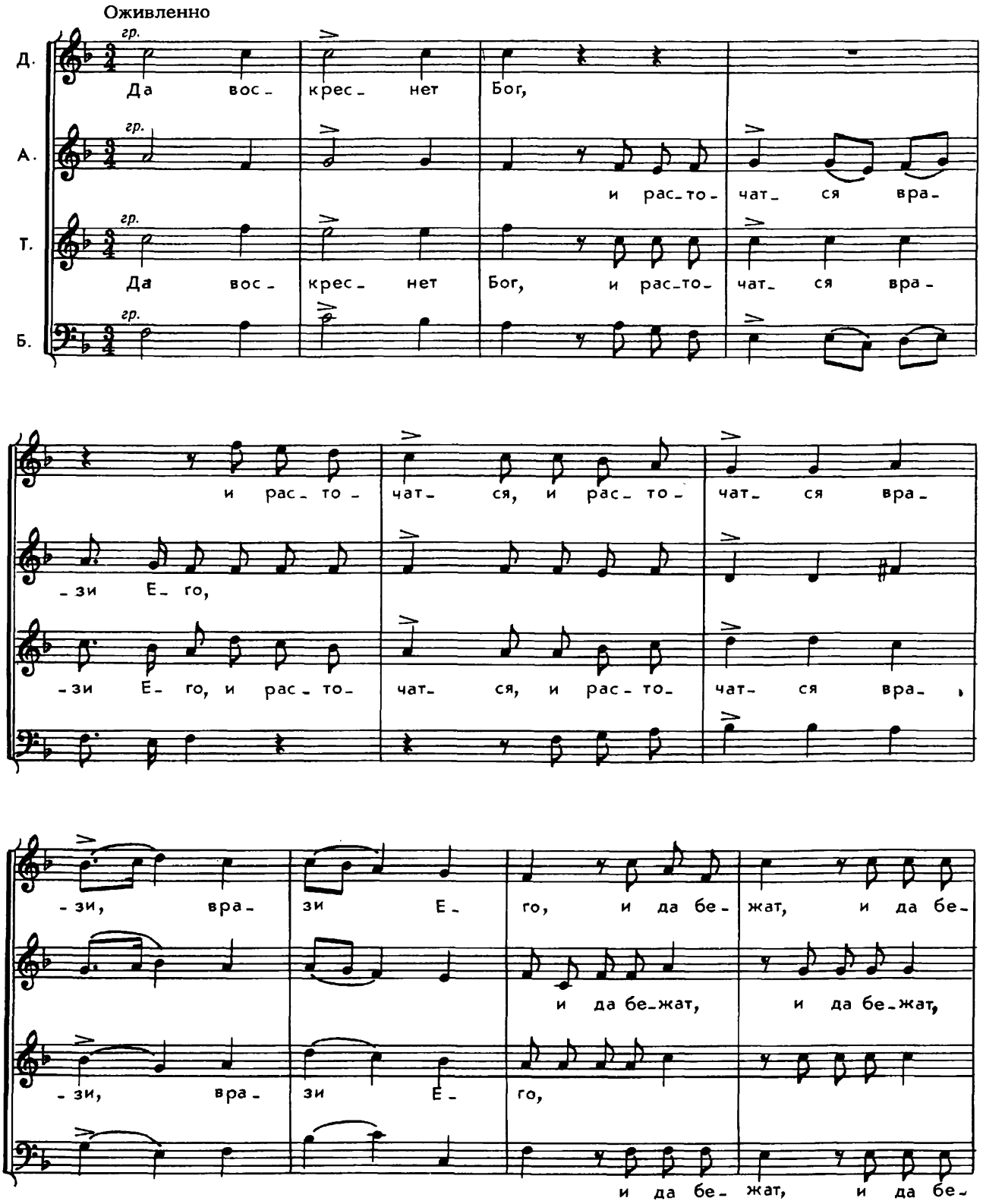

-жат, и да бе- жат, и да бе- жат от ли- ца Е- го не- на-

и да бе- жат, и да бе- жат от ли- ца Е- го не- на-

-жат, и да бе- жат, и да бе- жат от ли- ца Е- го не- на-

-ви- дя- щи- и Е- го. Я- ко ис- че-

т.

-ви- дя- щи- и Е- го. Я- ко ис- че- за- ет дым,

т.

ис- че-

т.

-ви- дя- щи- и Е- го. Я- ко ис- че- за-

-за- ет дым, *гр.* да ис- чез- нут, да ис- чез-

гр.

-за- ет дым, *гр.* да ис- чез- нут, да ис- чез-

гр.

-ет дым,

гр.

-нут.

Соло

т.

Я- ко та- ет воск от ли- ца ог-

Соло

т.

-нут.

Соло

т.

Я- ко та- ет воск от ли- ца ог-

Все гр.

та- ко да по- гиб- нут,

Все гр.

-ня, та- ко да по- гиб- нут, та- ко да по-

Все гр.

та- ко да по- гиб- нут,

Все гр.

-ня, та- ко да по-гиб- нут греш- ни- цы

та- ко да по- гиб- нут, да по- гиб- нут, да по-

-гиб- нут, по- гиб- нут,

да по- гиб- нут, по-

от ли- ца Бо- жи- я,

-гиб- нут от ли-ца Бо- жи-я, да по-гиб- нут,

m. m.

да по-

-гиб- нут от ли-ца Бо- жи-я, да по-гиб- нут,

m.

m.

да по- гиб- нут, по- гиб- нут.

-гиб- нут, по- гиб- нут.

m.

да по- гиб- нут, по- гиб- нут.

m.

Медленно

Соло *m.*

А пра_вед_ни_цы да воз_ве_се_лят_ ся, да воз_ве_се_лят_ ся,

Соло *m.*

А пра_вед_ни_цы да воз_ве_се_лят_ ся, да воз_ве_се_лят_ ся,

Соло *m.*

А пра_вед_ни_цы да воз_ве_се_лят_ ся, да воз_ве_се_

Соло *m.*

да воз_ве_се_

гр.

да воз_ра_ду_ют_ся пред Бо_гом, да на_сла_дят_ ся в ве_

гр.

гр.

лят ся,

гр.

да воз_ра_ду_ют_ся пред Бо_гом,

гр.

лят ся,

_се_ ли_и, да на_сла_ дят_ ся в ве_се_ ли_

да на_сла_дят_ ся в ве_ се_ ли_

да на_сла_дят_

m.

_и, да на_сла_дят_ ся в ве_ се_ ли_и, в ве_се_ ли_

m.

в ве_ се_ ли_

m.

_и, да на_сла_дят_ ся в ве_ се_ ли_и, в ве_се_ ли_

m.

_ся в ве_ се_ ли_

-и. Вос-пой-те Бо- гу, вос- пой-те, вос-пой-те

-и. Вос-пой-те Бо- гу, вос- пой-те. Вос-пой-те Бо- гу, вос-

-и.

-и. Вос-пой-те Бо-гу, вос-пой- те, пой- те Бо-

Бо- гу, пой- те, пой- те и- ме-ни Е- го, пой- те,

-пой- те, вос-пой- те,

вос-пой- те, пой- те и- ме-ни Е- го, пой- те,

-гу, пой- те, пой-

Подвижно и величественно

пой- те и- ме-ни Е- го. *Все гр.* Да- ди- те сла- ву

Все гр.

пой- те и- ме-ни Е- го. *Все гр.* Да- ди- те сла- ву

Все гр.

-те и- ме-ни Е- го.

Бо- го-ви! на Из- ра- и- ле ве- ле- ле- по-та Е- го, и

Бо- го-ви! на Из- ра- и- ле ве- ле- ле- по-та Е- го, и

си - ла Е - го на об - ла - цех, на об - ла -

си - ла Е - го на об - ла - цех, на об - ла -

- цех.

Соло гр. Ди - вен Бог во свя - тых сво -

Соло гр. Ди - вен Бог во свя -

- цех.

Д. - их, Бог Из - ра - и -

А. - тых сво - их,

Д. Все гр. - лев, Бог Из - ра - и - лев.

А. Все гр.

Т. Все гр. Ди - вен Бог во свя - тых сво - их, Бог Из -

Б. Все гр. Ди - вен Бог во свя - тых сво - их,

гр. Ди- вен Бог во свя- тых сво- их,

гр. Ди- вен Бог во свя-

-ра- и- лев. гр. Бог Из-

Бог Из- ра- и- лев.

Бог Из- ра- и- лев, Из- ра- и- лев, ди- вен

-тых сво- их, Бог Из- ра-

-ра- и- лев, Бог Из- ра- и- лев, ди- вен Бог во свя-

гр. Ди- вен Бог во свя- тых сво-

Бог во свя- тых сво- их, Бог Из- ра-

-тых сво- их, Бог Из- ра-

-их, Бог Из- ра- и- лев, Из- ра-

-и- лев, Бог Из- ра-

-и- лев, Бог Из- ра-

-и- лев,

-и- лев, Бог Из- ра-

-и- лев, Из- ра- и- лев.

-и- лев, ди- вен Бог во свя- тых сво-

ди- вен Бог во свя- тых сво- их, Бог Из-

-и- лев, Бог Из-

Ди- вен Бог во свя- тых сво-их,

-их, Бог Из- ра- и- лев, Из- ра-

-ра-

-ра-

Бог Из- ра- -и- лев,

-и-лев, ди- вен

-и-лев, ди- вен Бог во свя-

-и-лев,

ди- вен Бог во свя- тых сво- их, Бог Из- ра-

Бог во свя- тых сво- их, Бог Из- ра- и- лев,

-тых сво- их, Бог Из- ра- и- лев, Бог Из- ра- и-лев,

Бог Из-

m.

m.

ди- вен Бог во свя- тых сво- их, Бог Из-

m.

-ра-

гр.

-ра-

гр.

гр.

гр.

m.

m.

m.

m.

-и- лев.

-и- лев.

-и- лев.

КОНЦЕРТ №35

"Господи, кто обитает в жилищи Твоем?"

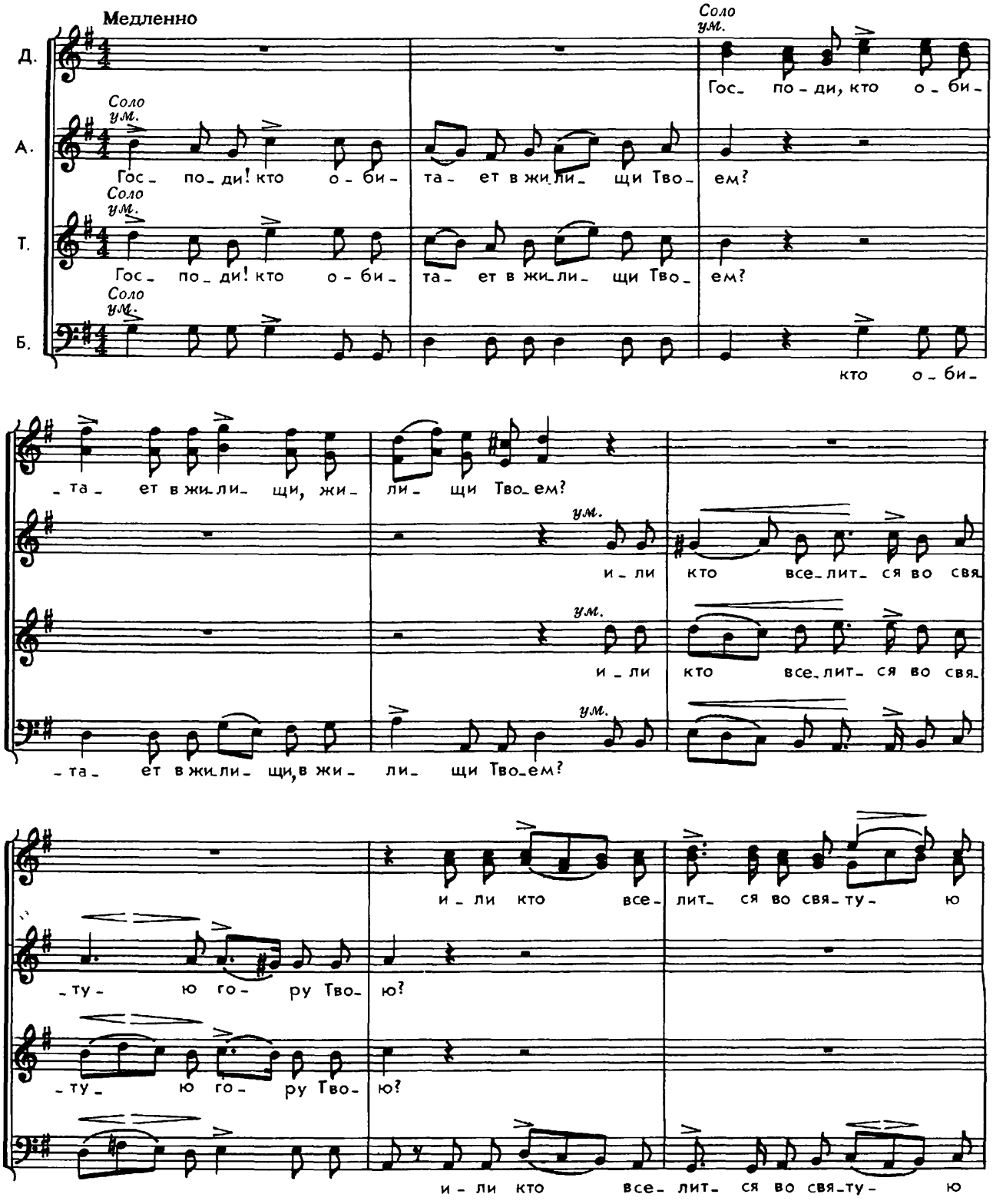

го- ру Тво- ю? Гос- по- ди! кто о- би- та- ет в жи- ли- щи Тво-

Все гр.

Все гр.

Все гр.

Гос- по- ди! кто о- би- та- ет в жи- ли- щи Тво-

Все гр.

го- ру Тво- ю?

-ем? Гос- по- ди! кто о- би- та- ет в жи- ли- щи, в жи- ли- щи Тво- ем? и- ли

-ем? Гос- по- ди! кто о- би- та- ет в жи- ли- щи, в жи- ли- щи Тво- ем? и- ли

кто все- лит- ся во свя- ту- ю го- ру Тво- ю? Гос- по- ди, кто о- би-

m.

Соло m.

кто все- лит- ся во свя- ту- ю го- ру Тво- ю? Гос- по- ди, кто о- би-

m.

Соло m.

-та- ет в жи- ли- щи Тво- ем? и- ли кто все- лит- ся во свя- ту- ю

и- ли кто все- лит- ся во свя- ту- ю

-та- ет в жи- ли- щи Тво- ем? и- ли кто все- лит- ся во свя- ту- ю

все- лит- ся во свя- ту- ю

Все гр.

го- ру Тво- ю? Гос-по-ди! кто о-би- та- ет в жи-ли- щи Тво-

го- ру Тво- ю?

го- ру Тво- ю? Гос-по-ди! кто о-би- та- ет в жи-ли- щи Тво-

го- ру Тво- ю?

гр.

-ем? и-ли кто все- лит- ся во свя-ту- ю го- ру Тво-

и-ли кто все- лит- ся во свя-ту- ю го- ру Тво-

-ем? и-ли кто все- лит- ся во свя-ту- ю го- ру Тво-

т.

-ю? го- ру Тво- ю?

-ю? во свя-ту- ю го- ру Тво- ю?

-ю?

Т.

го- ру Тво- ю?

Довольно медленно

А. Соло Т.

Хо- дяй не-по- ро- чен и де- ла-яй прав-ду, гла- го- ляй

Б. Соло т.

Хо- дяй не-по- ро- чен и де- ла-яй прав-ду, гла- го- ляй

Д.
А.
Т.
Б.

Соло т.

И - же не у - ис - ти - ну в серд - це сво - ем.

Соло т.

И - же не у - ис - ти - ну в серд - це сво - ем.

Д.
Т.
Б.

- льсти я - зы - ком сво - им, и не со - тво - ри ис - крен - не - му сво - е - му зла, и по - но - ше - ни - я не при - ят, и по - но - ше - ни - я не при - ят, и по - но - ше - ни - я не при - ят, и по - но - ше - ни - я не при - ят, и по - но - ше - ни - я не при - ят, и по - но - ше - ни - я не при - ят, и по - но - ше - ни - я не при - ят, и по - но - ше - ни - я не при - ят, и по - но - ше - ни - я не при - ят, и по - но - ше - ни - я не при -

Д.
А.
Т.
Б.

т.

... и по - но - ше - ни - я не при -

гр.

Все гр.

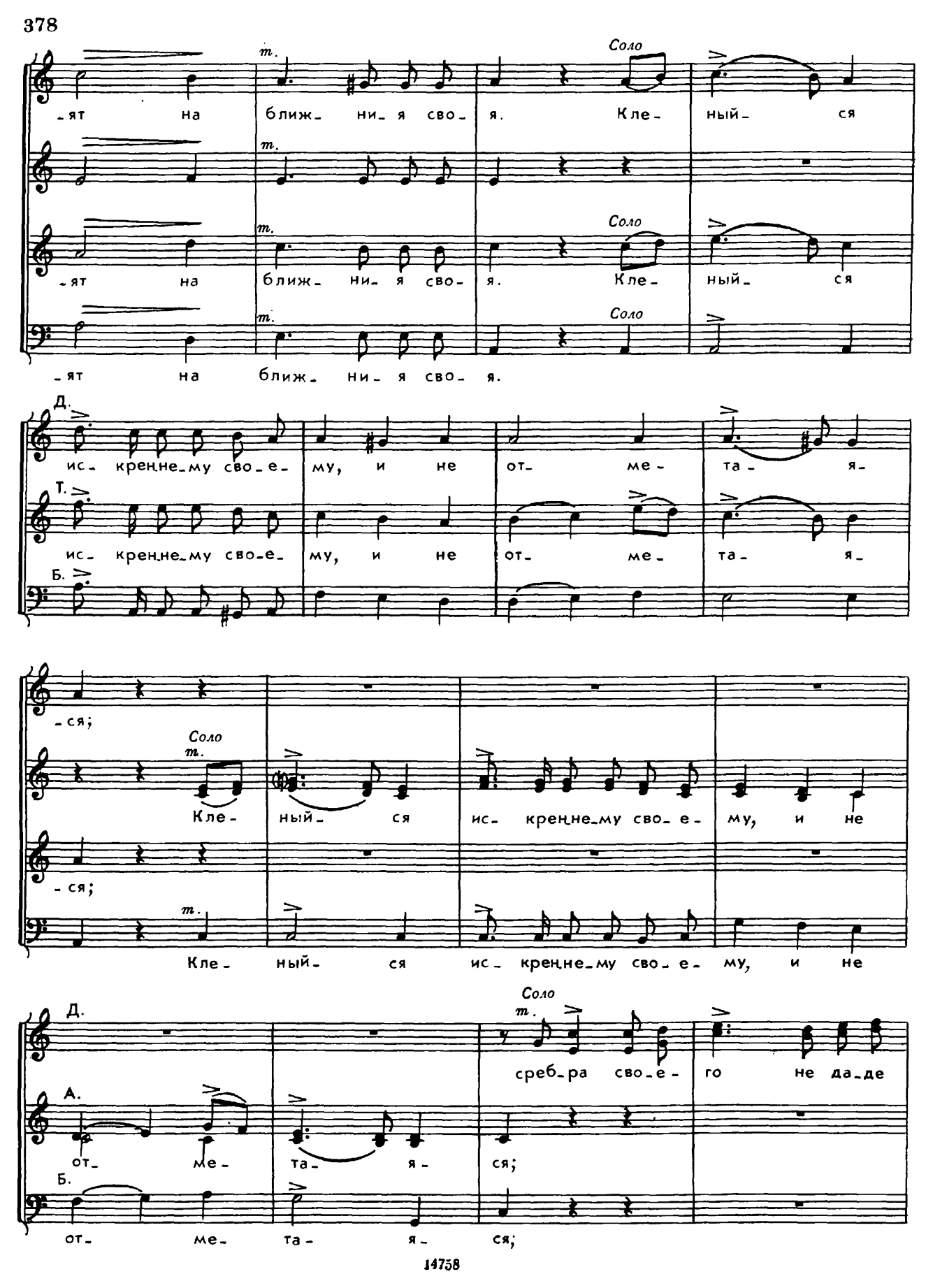
т.
Соло
-ят на ближ- ни- я сво- я. Кле- ный- ся
-ят на ближ- ни- я сво- я.
Д.
ис- кренне- му сво- е- му, и не от- ме- та- я-
Т.
ис- кренне- му сво- е- му, и не от- ме- та- я-
Б.
-ся;
Кле- ный- ся ис- кренне- му сво- е- му, и не
Кле- ный- ся ис- кренне- му сво- е- му, и не
среб- ра сво- е- го не да- де
А.
от- ме- та- я- ся;
от- ме- та- я- ся;

Д. *Все* в лих- ву, среб-ра сво-е-го не да-де в лих- ву и мзды на не- по-

А. *Все гр.* среб- ра сво-е- го не да-де в лих- ву

Т. *Все гр.* среб- ра сво-е- го не да- де в лих- ву и мзды на не- по-

Б. *Все гр.*

m. -вин- ных не при- ят, и мзды на не-по- вин- ных не при- ят. *m.*

m. Тво-

m. -вин- ных не при- ят, не при- ят. *m.*

m. на не-по- вин- ных не при- ят. *m.*

А. *гр.* Тво- ряй си- я не по- дви- жит-ся во век, во

Т. *гр.* Тво -ряй си- я не по- дви- жит-ся во

Д. *гр.* Тво- ряй си-

А. *гр.* век, не по- дви- жит-ся во век, не по- дви-

Т. *гр.* век, не по- дви- жит-

Б. *гр.* Тво- ряй си- я не по-

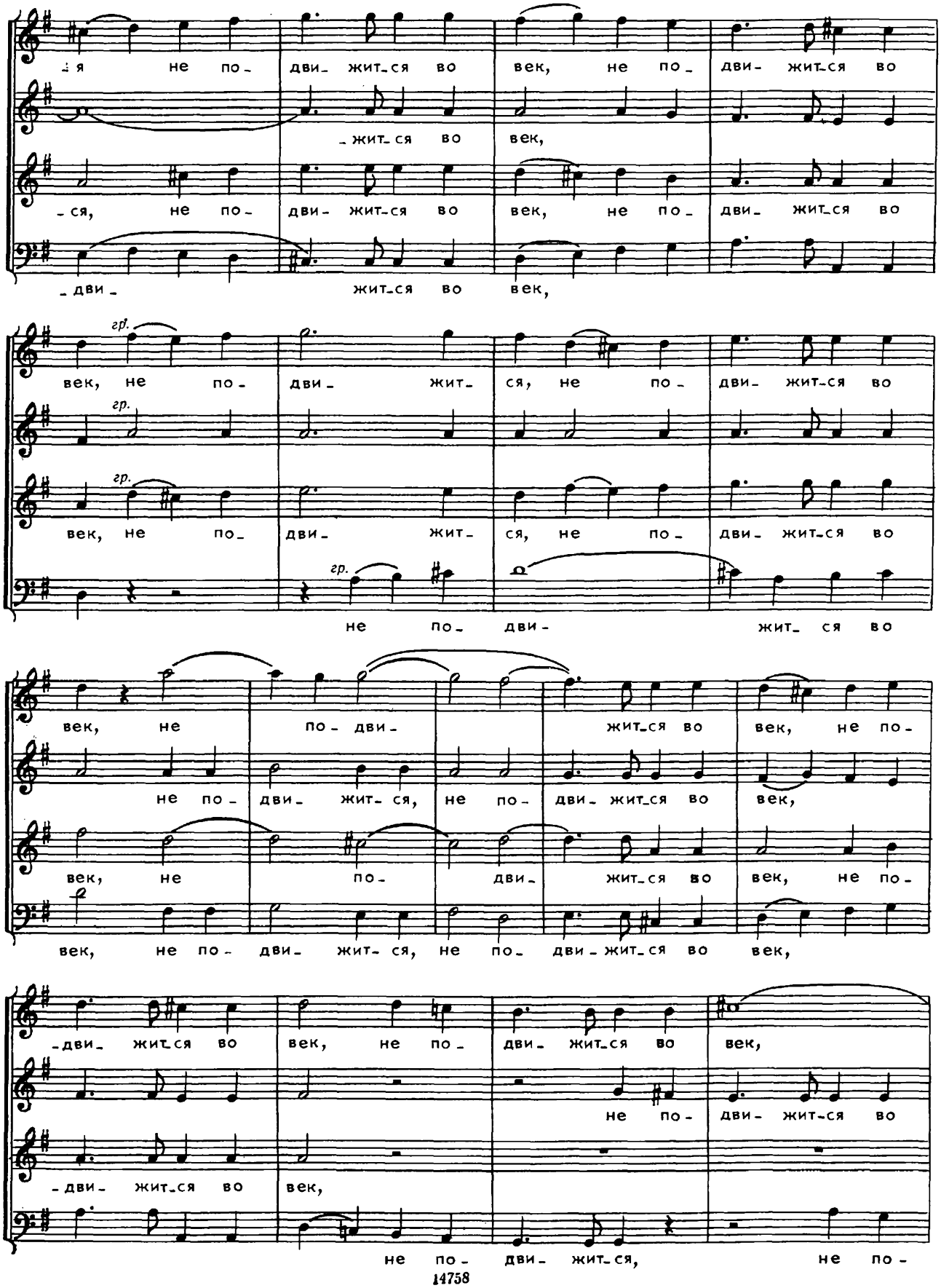
я не по- дви- жит-ся во век, не по- дви- жит-ся во
-жит-ся во век,
-ся, не по- дви- жит-ся во век, не по- дви- жит-ся во
-дви- жит-ся во век,
гр.
век, не по- дви- жит- ся, не по- дви- жит-ся во
гр.
гр.
век, не по- дви- жит- ся, не по- дви- жит-ся во
гр.
не по- дви- жит- ся во
век, не по- дви- жит-ся во век, не по-
не по- дви- жит- ся, не по- дви- жит-ся во век,
век, не по- дви- жит-ся во век, не по-
век, не по- дви- жит- ся, не по- дви- жит-ся во век,
-дви- жит-ся во век, не по- дви- жит-ся во век,
не по- дви- жит-ся во
-дви- жит-ся во век,
не по- дви- жит-ся, не по-

не по- дви-

век, не по- дви-

не по- дви- жит-ся во век, не по-

дви- жит-ся во век, не по- дви-

-жит-ся во век, не по- дви- жит-ся во век; тво- ряй си-

-жит-ся во век,

-дви- жит-ся во век, не по- дви- жит-ся во век,

-жит-ся во век,

-я не по- дви- жит-ся во век, тво- ряй си- я не по-

не по- дви- жит-ся во век, не по-

-дви- жит-ся во век, не по- дви- жит-ся во век, не по-

тво-

-дви- жит-ся во век, не по- дви- жит-ся во век,

-дви- жит-ся во век; тво- ряй си-

гр.

-ряй си- я не по- дви- жит-ся во век, не по-

гр.

m. тво- ряй си- я не по- дви- жит-ся во

гр.

тво- ряй си- я не по-

-я не по- дви- жит-ся во век,

-дви- жит-ся во век, не по-

век, не по- дви- жит-ся во век,

-дви- жит-ся во век, не по-

не по- дви-

-дви- жит-ся во век, во век не по-

не по- дви- жит-ся во век, не по- дви-

-дви- жит-ся во век, не по- дви-

Медленно

m.

-жит- ся, не по- дви- жит-ся во век.

m.

-дви -жит- ся,

m.

-жит- ся, не по- дви- жит-ся во век.

m.

-жит- ся,

ПРИЛОЖЕНИЕ

Тексты и их источники

Концерт № 1

Воспойте Господеви, воспойте песнь нову;
хваление Его в церкви преподобных.
Да возвеселится Израиль о сотворшем Его,
и сынове Сиони возрадуются о Царе своем.
Да восхвалят имя Его в лице,
в тимпане и псалтири да поют Ему,
яко благоволит Господь в людех Своих
и вознесет кроткия, вознесет во спасение.

Пс. 149, ст. 1—4

Koncert Nr. 1

Vospojte Gospodevi, vospojte pesn' novu;
hvalenie Ego v cerkvi prepodobnyh.
Da vozveselitsja Izrail' o sotvoršem Ego,
i synove Sioni vozradujutsja o Care svoem.
Da voshvaljat imja Ego v lice,
v timpane i psaltiri da pojut Emu,
jako blagovolit Gospod' v ljudeh Svoih
i vozneset krotkija, vozneset vo spasenie.

Psalms 149: 1—4

Концерт № 2

Торжествуйте днесь вси, любящии Сиона,
торжествуйте днесь и дадите хвалу
воскресшему Богу нашему,
иже свободи нас от работы вражия
и дарова нам живот вечный и велию милость.

Koncert Nr. 2

Toržestvujte dnes' vsi, ljubjaščii Siona,
toržestvujte dnes' i dadite hvalu
voskrešemu Bogu našemu,
iže svobodi nas ot raboty vražija
i darova nam život večnyj i veliju milost'.

Концерт № 3

Господи, силою Твоею возвеселится царь
и о спасении Твоем возрадуется зело.
Желание сердца его дал еси ему
и хотения устну его неси лишил его,
яко предварил еси его благословением
благостынным,
положил еси на главе его венец от камене
честна.
Живота просил есть у Тебе,
и дал еси ему долготу дний во век века.
Велия слава его спасением Твоим,
славу и велелепие возложиши на него.

Пс. 20, ст. 2—6

Koncert Nr. 3

Gospodi, siloju Tvoeju vozveselitsja car'
i o spasenii Tvoem vozraduetsja zelo.
Želanie serdca ego dal esi emu
i hotenija ustnu ego nesi lišil ego,
jako predvaril esi ego blagosloveniem
blagostynnym,
položil esi na glave ego venec ot kamene
čestna.
Života prosil est' u Tebe,
i dal esi emu dolgotu dnij vo vek veka.
Velija slava ego spaseniem Tvoim,
slavu i velelepie vozložiši na nego.

Psalms 20: 2—6

Концерт № 4

Воскликните Господеви вся земля!
Пойте же имени Его, дадите славу хвале Его.
Вся земля да поклонится Тебе,
да поет имени Твоему, Вышний!
Вострубите в новомесячии трубою,
во благознаменитый день праздника нашего,
благословите, языцы, Бога нашего,
и услышан сотворите глас хвалы Его.

Пс. 65, ст. 1, 2, 4, 8

Пс. 80, ст. 4

Koncert Nr. 4

Voskliknite Gospodevi vsja zemlja!
Pojte že imeni Ego, dadite slavu hvale Ego.
Vsja zemlja da poklonitsja Tebe,
da poet imeni Tvoemu, Vyšnij!
Vostrubite v novomesjačii truboju,
vo blagoznamenityj den' prazdnika našego,
blagoslovite, jazycy, Boga našego,
i uslyšan sotvorite glas hvaly Ego.

Psalms 65: 1, 2, 4, 8

Psalms 80: 4

Концерт № 5

Услышит тя Господь в день печали,
защитит тя имя Бога Иаковля.
Послет ти помощь от Святаго и от Сиона
заступит тя.
Помянет всяку жертву твою,
и всесожжение твое тучно буди.
Даст ти Господь по сердцу твоему
и весь совет твой исполнит.
Господи! спаси царя
и услыши ны, в он же аще день призовем Тя.

Пс. 19, ст. 2—5, 10

Koncert Nr. 5

Uslyšit tja Gospod' v den' pečali,
zaščitit tja imja Boga Iakovlja.
Poslet ti pomošč ot Svjatago i ot Siona
zastupit tja.
Pomjanet vsjaku žertvu tvoju,
i vsesožženie tvoe tučno budi.
Dast ti Gospod' po serdcu Tvoemu
i ves' sovet tvoj ispolnit.
Gospodi! spasi carja
i uslyši ny, v on že ašče den' prizovem Tja.

Psalms 19: 2—5, 10

Концерт № 6

Слава во вышних Богу,
и на земли мир.
Днесь восприемлет Вифлеем седящаго присно,
со Отцем,
днесь ангели младенца рожденнаго
боголепно славословят.
Слава во вышних Богу,
и на земли мир, в человецех благоволение.

Стихи на Рождество

Koncert Nr. 6

Slava vo vyšnih Bogu,
i na zemli mir.
Dnes' vospriemlet Vifleem sedjaščago prisno,
so Otcem,
dnes' angeli mladenca roždennago
bogolepno slavoslovjat.
Slava vo vyšnih Bogu,
i na zemli mir, v čeloveceh blagovolenie.

Christmas Canticle

Концерт № 7

Приидите, возрадуемся Господеви,
воскликнем Богу Спасителю нашему;
предварим лице Его во исповедании
и во псалмех воскликнем Ему.
Яко благословящии Его наследят землю
и вселятся в век века на ней.
Благословен Бог Израилев,
и благословенно имя славы Его
во век и в век века.

Пс. 94, ст. 1—2
Пс. 36, ст. 22, 29
Пс. 71, ст. 18

Koncert Nr. 7

Priidite, vozraduemsja Gospodevi,
voskliknem Bogu Spasitelju našemu;
predvarim lice Ego vo ispovedanii
i vo psalmeh voskliknem Emu.
Jako blagoslovjaščii Ego nasledjat zemlju
i vseljatsja v vek veka na nej.
Blagosloven Bog Izrailev,
i blagoslovenno imja slavy Ego
vo vek i v vek veka.

Psalms 94: 1—2
Psalms 36: 22, 29
Psalms 71: 18

Концерт № 8

Милости Твоя, Господи, во век воспою,
в род и род возвещу истину Твою усты моими.
Зане рекл еси: в век милость созиждется,
на небесех уготовится истина Твоя.
Завещах завет избранным Моим,
кляхся Давиду рабу Моему:
До века уготоваю семя твое
и созижду в род и род престол твой.
Исповедят небеса чудеса Твоя, Господи.
И да возрадуются вси ищущии Тебе, Боже.

Пс. 88, ст. 2—6

Koncert Nr. 8

Milosti Tvoja, Gospodi, vo vek vospoju,
v rod i rod vozvešču istinu Tvoju usty moimi.
Zane rekl esi: v vek milost' soziždetsja,
na nebeseh ugotovitsja istina Tvoja.
Zaveščah zavet izbrannym Moim,
kljahsja Davidu rabu Moemu:
Do veka ugotovaju semja tvoe
i soziždu v rod i rod prestol tvoj.
Ispovedjat nebesa čudesa Tvoja, Gospodi.
I da vozradujutsja vsi iščuščii Tebe, Bože.

Psalms 88: 2—6

Концерт № 9

Сей день, егоже сотвори Господь:
возрадуемся и возвеселимся в онь!
Воскликнем Богу Спасителю нашему
и возвестим славу Его в род и род.
Яви нам, Господи, милость Твою,
заповеждь силою Твоею, и укрепи,
еже соделал еси в нас.
Дни на дни цареви приложиши,
и лета его до дне рода и рода.
Пребудет в век пред Богом;
милость и истину Его кто взыщет?
Тако воспоем и поем имени Твоему во веки.

Пс. 117, ст. 24
Пс. 84, ст. 8
Пс. 60, ст. 7—9

Koncert Nr. 9

Sej den', egože sotvori Gospod':
vozraduemsja i vozveselimsja v on'!
Voskliknem Bogu Spasitelju našemu
i vozvestim slavu Ego v rod i rod.
Javi nam, Gospodi, milost' Tvoju,
zapovežd' siloju Tvoeju, i ukrepi,
eže sodelal esi v nas.
Dni na dni carevi priložiši,
i leta ego do dne roda i roda.
Prebudet v vek pred Bogom;
milost' i istinu Ego kto vzyščet?
Tako vospoem i poem imeni Tvoemu vo veki.

Psalms 117 : 24
Psalms 84 : 8
Psalms 60: 7—9

Концерт № 10

Пойте Богу нашему, пойте;
пойте Цареви нашему, пойте;
пойте Богу нашему, пойте.
Возвестите во языцех славу Его.
Внидите во врата Его во исповедании,
внидите во врата Его, во дворы Его в пениих.
Благословите имя Его святое,
исповедайтеся Ему.
Да восхвалят Его небеса и земля:
яко благ Господь, в век милость Его,
и величию Его несть конца.

Пс. 46, ст. 7
Пс. 95, ст. 3
Пс. 99, ст. 4—5
Пс. 68, ст. 35

Koncert Nr. 10

Pojte Bogu našemu, pojte;
pojte Carevi našemu, pojte;
pojte Bogu našemu, pojte.
Vozvestite vo jazyceh slavu Ego.
Vnidite vo vrata Ego vo ispovedanii,
vnidite vo vrata Ego, vo dvory Ego v peniih.
Blagoslovite imja Ego svjatoe,
ispovedajtesja Emu.
Da voshvaljat Ego nebesa i zemlja:
jako blag Gospod', v vek milost' Ego,
i veličiju Ego nest' konca.

Psalms 46 : 7
Psalms 95 : 3
Psalms 99 : 4—5
Psalms 68 : 35

Концерт № 11

Благословен Господь,
яко услыша глас моления моего.
Господь помощник мой и защититель мой;
на Него упова сердце мое.
К Нему усты моими воззвах,
и вознесох под языком моим,
сего ради услыша мя Бог,
внять гласу моления моего.
Да исполнятся уста моя хваления Твоего,
Господи,
яко да воспою славу Твою,
яко да воспою весь день великолепие Твое.

Пс. 27, ст. 6—7
Пс. 70, ст. 8

Koncert Nr. 11

Blagosloven Gospod',
jako uslyša glas molenija moego.
Gospod' pomoščnik moj i zaščitiel' moj;
na nego upova serdce moe.
K nemu usty moimi vozzvah,
i voznesoh pod jazykom moim,
sego radi uslyša mja Bog,
vnjat' glasu molenija moego.
Da ispolnjatsja usta moja hvalenija Tvoego,
Gospodi,
jako da vospoju slavu Tvoju,
jako da vospoju ves' den' velikolepie Tvoe.

Psalms 27: 6—7
Psalms 70: 8

Концерт № 12

Боже! песнь нову воспою Тебе,
во псалтири десятоструннем пою Тебе:
яко Ты еси утверждение мое,
Ты еси прибежище мое,
Ты еси мой покровитель,
о Тебе пение мое выну.
Тебе пожру жертву хвалы,
всесожжение тучно вознесу Тебе с кадилом.
Ты же, Господи, не удали щедрот Твоих
от мене,
да не постыжуся в век,
яко уповах на Тя.

Пс. 143, ст. 9
Пс. 70, ст. 6
Пс. 115, ст. 8
Пс. 65, ст. 15
Пс. 39, ст. 12
Пс. 24, ст. 20

Koncert Nr. 12

Bože! pesn' novu vospoju Tebe,
vo psaltiri desjatostrunnem poju Tebe:
jako Ty esi utverždenie moe,
Ty esi pribežišče moe,
Ty esi moj pokrovitel',
o Tebe penie moe vynu.
Tebe požru žertvu hvaly,
vsesožženie tučno voznesu Tebe s kadilom.
Ty že, Gospodi, ne udali ščedrot Tvoih
ot mene,
da ne postyžusja v vek,
jako upovah na Tja.

Psalms 143: 9
Psalms 70: 6
Psalms 115: 8
Psalms 65: 15
Psalms 39: 12
Psalms 24: 20

Концерт № 13

Радуйтеся Богу помощнику нашему,
воспойте Богу Иаковлю;
приимите псалом и дадите тимпан,
псалтирь красен со гусльми.
Излияйте пред Ним сердца ваша,
поклонитеся Ему во дворе святем Его,
помяните чудеса Его, яже сотвори;
и судьбы уст Его.
Яко Бог помощник наш и заступник,
по всей земли судьбы Его.

Пс. 80, ст. 2
Пс. 95, ст. 9
Пс. 104, ст. 5, 7

Koncert Nr. 13

Radujtesja Bogu pomoščniku našemu,
vospojte Bogu Iakovlju;
priimite psalom i dadite timpan,
psaltir' krasen so gusl'mi.
Izlijajte pred Nim serdca vaša,
poklonitesja Emu vo dvore svjatem Ego,
pomjanite čudesa Ego jaže sotvori;
i sud'by ust Ego.
Jako Bog pomoščnik naš i zastupnik,
po vsej zemli sud'by Ego.

Psalms 80: 2
Psalms 95: 9
Psalms 104: 5, 7

Концерт № 14

Отрыгну сердце мое слово благо;
глаголю аз дела моя Цареви.
Препояши мечь Твой по бедре Твоей, Сильне,
красотою Твоею и добротою Твоею,
и наляцы, и успевай, и царствуй,
и наставит Тя дивно десница Твоя.
Возлюбил еси правду и возненавидел еси
беззаконие.
Излияся благодать во устах Твоих:
сего ради помаза Тя, Боже,
Бог Твой елеем радости паче причастник Твоих.
И благословит Тя Господь Бог во век и
в век века.

Пс. 44, ст. 2, 4, 5, 8

Koncert Nr. 14

Otrygnu serdce moe slovo blago;
glagolju az dela moja Carevi.
Prepojaši meč' Tvoj po bedre Tvoej, Sil'ne,
krasotoju Tvoeju i dobrotoju Tvoeju,
i naljacy, i uspevaj, i carstvuj,
i nastavit Tja divno desnica Tvoja.
Vozljubil esi pravdu i voznenavidel esi
bezzakonie.
Izlijasja blagodat' vo ustah Tvoih:
sego radi pomaza Tja, Bože,
Bog Tvoj eleem radosti pače pričastnik Tvoih.
I blagoslovit Tja Gospod' Bog vo vek i
v vek veka.

Psalms 44: 2, 4, 5, 8

Концерт № 15

Приидите, воспоим, людие,
спасово тридневное востание,
имже избавихомся адовых нерешимых уз,
и нетление и жизнь вси восприяхом зовуще:
Распныйся и погребыйся и воскресый,
спаси ны воскресением Твоим,
едине Человеколюбче.

Стихира воскресна

Koncert Nr. 15

Priidite, vospoim, ljudie,
spasovo tridnevnoe vostanie,
imže izbavihomsja adovyh nerešimyh uz,
i netlenie i žizn' vsi vosprijahom zovušče:
Raspnyjsja i pogrebyjsja i voskresyj,
spasi ny voskreseniem Tvoim,
edine Čelovekoljubče.

Canticle (Voskresen)

Концерт № 16

Вознесу Тя, Боже мой, Царю мой,
и прославлю имя Твое во век века.
Яко возвеселил мя еси, Господи,
в творении Твоем,
и в делех руку Твоею возрадуюся.
Свет возсия праведнику, и правым сердцем
веселие;
Веселитеся праведнии о Господе
и исповедайте память святыни Его.

Пс. 144, ст. 1

Пс. 91, ст. 5

Пс. 96, ст. 11, 12

Koncert Nr. 16

Voznesu Tja, Bože moj, Carju moj,
i proslavlju imja Tvoe vo vek veka.
Jako vozveselil mja esi, Gospodi,
v tvorenii Tvoem,
i v deleh ruku Tvoeju vozradujusja.
Svet vozsija pravedniku, i pravym serdcem
veselie;
Veselitesja pravednii o Gospode
i ispovedajte pamjat' svjatyni Ego.

Psalms 144: 1

Psalms 91: 5

Psalms 96: 11, 12

Концерт № 17

Коль возлюбленна селения Твоя, Господи сил!
Желает и скончавается душа моя во дворы
Господни;
сердце мое и плоть моя возрадовастася о Бозе
живе.
Яко милость и истину любит Господь,
Бог благодать и славу даст:
Господь не лишит благих, ходящих незлобием;
Господи Боже, Боже сил!
Блажен человек уповаяй на Тя.

Пс. 83, ст. 2, 3, 12, 13

Koncert Nr. 17

Kol' vozljublenna selenija Tvoja, Gospodi sil!
Želaet i skončavaetsja duša moja vo dvory
Gospodni;
serdce moe i plot' moja vozradovastasja o Boze
žive.
Jako milost' i istinu ljubit Gospod',
Bog blagodat' i slavu dast:
Gospod' ne lišit blagih, hodjaščih nezlobiem;
Gospodi Bože, Bože sil!
Blažen čelovek upovajaj na Tja.

Psalms 83: 2, 3, 12, 13

Концерт № 18

Благо есть исповедатися Господеви,
и пети имени Твоему, Вышний,
возвещати заутра милость Твою и истину твою
на всяку нощь
в десятоструннем псалтири с песнию в гуслех.
Яко возвеселил мя еси, Господи,
в творении Твоем,
и в делех руку Твоею возрадуюся.
Ты же Вышний во век, Господи!
Да возвеселятся вси уповающии на Тя,
и да похвалятся о Тебе вси любящии имя
Твое.

Пс. 91, ст. 2—9, 9
Пс. 5, ст. 12

Koncert Nr. 18

Blago est' ispovedatisja Gospodevi,
i peti imeni Tvoemu, Vyšnij,
vozveščati zautra milost' Tvoju i istinu Tvoju
na vsjaku nošč'
v desjatostrunnem psaltiri s pesniju v gusleh.
Jako vozveselil mja esi, Gospodi,
v tvorenii Tvoem,
i v deleh ruku Tvoeju vozradujusja.
Ty že Vyšnij vo vek, Gospodi!
Da vozveseljatsja vsi upovajuščii na Tja,
i da pohvaljatsja o Tebe vsi ljubjaščii imja
Tvoe.

Psalms 91: 2—5, 9
Psalms 5: 12

Концерт № 19

Рече Господь Господеви моему:
седи одесную Мене,
дондеже положу враги Твоя подножие ног Твоих.
Жезл силы послет Ти Господь от Сиона:
и господствуй посреде врагов Твоих.
С Тобою начало в день силы Твоея
во светлостех святых Твоих
из чрева прежде денницы родих Тя.

Пс. 109, ст. 1—3

Koncert Nr. 19

Reče Gospod' Gospodevi moemu:
sedi odesnuju Mene,
dondeže položu vragi Tvoja podnožie nog Tvoih.
Žezl sily poslet Ti Gospod' ot Siona:
i gospodstvuj posrede vragov Tvoih.
S Toboju načalo v den' sily Tvoeja
vo svetlosteh svjatyh Tvoih
iz čreva prežde dennicy rodih Tja.

Psalms 109: 1—3

Концерт № 20

На Тя, Господи, уповах,
да не постыжуся в век.
Яко Ты еси терпение мое, Господи,
упование мое от юности моея.
В Тебе утвердихся от чрева матере моея.
И Ты помощник мой крепок.
Боже мой! имже научил мя еси от юности моея,
и до ныне возвещу чудеса Твоя.

Пс. 70, ст. 1, 5—7, 17

Koncert Nr. 20

Na Tja, Gospodi, upovah,
da ne postyžusja v vek.
Jako Ty esi terpenie moe, Gospodi,
upovanie moe ot junosti moeja.
V Tebe utverdihsja ot čreva matere moeja.
I Ty pomoščnik moj krepok.
Bože moj! imže naučil mja esi ot junosti moeja,
i do nyne vozveščču čudesa Tvoja.

Psalms 70: 1, 5—7, 17

Концерт № 21

Живый в помощи Вышняго,
в крове Бога небеснаго водворится,
речет Господеви:
заступник мой еси и прибежище мое,
Бог мой, и уповаю на Него!
Яко Той избавит тя от сети ловчи
и от словесе мятежна.
Плещма Своима осенит тя,
и под криле Его надеешися;
оружием обыдет тя истина Его.
Падет от страны твоея тысяща
и тьма одесную тебе;
к тебе же не приближится.
Яко Ангелом Своим заповесть о тебе —
сохранити тя во всех путех твоих.
На руках возмут тя,
да не когда преткнеши о камень ногу твою.
На аспида наступиши и попереши льва и змия.
Яко на Мя упова, и избавлю и:
покрыю и, яко позна имя Мое.
Воззовет ко Мне, и услышу его;
с ним есмь в скорби;
изму его и прославлю его,
долготою дней исполню его,
и явлю ему спасение Мое.

Пс. 90, ст. 1—4, 7, 11—16

Koncert Nr. 21

Živyj v pomošči Vyšnjago,
v krove Boga nebesnago vodvoritsja,
rečet Gospodevi:
zastupnik moj esi i pribežišče moe,
Bog moj, i upovaju na Nego!
Jako Toj izbavit tja ot seti lovči
i ot slovese mjatežna.
Pleščma Svoima osenit tja,
i pod krile Ego nadeešisja;
oružiem obydet tja istina Ego.
Padet ot strany tvoeja tysjašča
i tma odesnuju tebe;
k tebe že ne približitsja.
Jako Angelom Svoim zapovest' o tebe —
sohraniti tja vo vseh puteh tvoih.
Na rukah vozmut tja,
da ne kogda pretkneši o kamen' nogu tvoju.
Na aspida nastupiši i popereši l'va i zmija.
Jako na Mja upova, i izbavlju i:
pokryju i, jako pozna imja Moe.
Vozzovet ko Mne, i uslyšu Ego;
s nim esm' v skorbi;
izmu ego i proslavlju ego,
dolgotoju dnej ispolnju ego,
i javlju emu spasenie Moe.

Psalms 90: 1—4, 7, 11—16

Концерт № 22

Господь просвещение мое и Спаситель мой,
кого убоюся?
Господь защититель живота моего,
от кого устрашуся?
Аще ополчится на мя полк,
не убоится сердце мое:
аще востанет на мя брань,
на Него аз уповаю.
Яко скры мя в селении Своем в день зол моих,
покры мя в тайне селения Своего,
на камень вознесе мя.
И ныне се вознесе главу мою на враги моя;
обыдох, и пожрох в селении Его жертву
хваления.
Пою и воспою Господеви.

Пс. 26, ст. 1, 3, 5, 6

Koncert Nr. 22

Gospod' prosveščenie moe i Spasitel' moj,
kogo ubojusja?
Gospod' zaščititel' života moego,
ot kogo ustrašusja?
Ašče opolčitsja na mja polk,
ne uboitsja serdce moe:
ašče vostanet na mja bran',
na Nego az upovaju.
Jako skry mja v selenii Svoem v den' zol moih,
pokry mja v tajne selenija Svoego,
na kamen' voznese mja.
I nyne se voznese glavu moju na vragi moja;
obydoh, i požroh v selenii Ego žertvu
hvalenija.
Poju i vospoju Gospodevi.

Psalms 26: 1, 3, 5, 6

Концерт № 23

Блажени людие, ведущии воскликновение!
Господи, во свете лица Твоего пойдут
и правдою Твоею вознесутся,
яко похвала силы их Ты еси;
и о имене Твоем возрадуются весь день.
Глаголал еси в видении сыновом Твоим,
и рекл еси:
Положих помощь на сильнаго,
вознесох избраннаго от людей Моих;
елеем святым Моим помазах его.
Истина Моя и милость Моя с ним.
Ничтоже успеет враг на него,
и сын беззакония не приложит озлобити его.
Ибо рука Моя заступит его,
и мышца Моя укрепит его.
И положу на мори руку его
и на реках — десницу его:
и Аз первенца положу его, высока паче царей
земных.
И положу в век века семя его,
и престол его, яко дние неба.
В век сохраню милость Мою, и завет Мой верен
ему.

Пс. 88, ст. 16—18, 20, 21, 25, 23, 22, 26, 28, 30, 29

Koncert Nr. 23

Blaženi ljudie, veduščie voskliknovenie!
Gospodi, vo svete lica Tvoego pojdut
i pravdoju Tvoeju voznesutsja,
jako pohvala sily ih Ty esi;
i o imene Tvoem vozradujutsja ves' den'.
Glagolal esi v videnii synovom Tvoim,
i rekl esi:
Položih pomošč' na sil'nago,
voznesoh izbrannago ot ljudej Moih;
eleem svjatym Moim pomazah ego.
Istina Moja i milost' Moja s nim.
Ničtože uspeet vrag na nego,
i syn bezzakonija ne priložit ozlobiti ego.
Ibo ruka Moja zastupit ego,
i myšca Moja ukrepit ego.
I položu na mori ruku ego
i na rekah — desnicu ego.
I Az pervenca polozu ego vysoka pače carej
zemnyh.
I položu v vek veka semja ego,
i prestol ego jako dnie neba.
V vek sohranju milost' Moju, i zavet Moj veren
emu.

Psalms 88: 16—18, 20, 21, 25, 23, 22, 26, 28, 30, 29

Концерт № 24

Возведох очи мои в горы,
отнюдуже приидет помощь моя.
Помощь моя от Господа,
сотворшаго небо и землю.
Не даждь во смятение ноги твоея,
ниже воздремлет храняй тя,
се не воздремлет,
ниже уснет храняй Израиля.
Господь сохранит тя,
Господь покров твой на руку десную твою.
Во дни солнце не ожжет тебе,
ниже луна нощию.
Господь сохранит тя от всякаго зла,
сохранит душу твою Господь.
Господь сохранит вхождение твое
и исхождение твое,
отныне и до века.

Пс. 120

Koncert Nr. 24.

Vozvedoh oči moi v gory,
otnjuduže priidet pomošč' moja.
Pomošč' moja ot Gospoda,
sotvoršago nebo i zemlju.
Ne dažd' vo smjatenie nogi tvoeja,
niže vozdremlet hranjaj tja:
se ne vozdremlet,
niže usnet hranjaj Izrailja.
Gospod' sohranit tja,
Gospod' pokrov tvoj na ruku desnuju tvoju.
Vo dni solnce ne ožžet tebe,
niže luna noščiju.
Gospod' sohranit tja ot vsjakago zla,
sohranit dušu tvoju Gospod'.
Gospod' sohranit vhoždenie tvoe
i ishoždenie tvoe,
otnyne i do veka.

Psams 120

Концерт № 25

Не умолчим никогда, Богородице,
силы Твоя глаголати, недостойнии:
аще бо Ты не бы предстояла молящи,
кто бы нас избавил от толиких бед?
Кто же бы сохранил до ныне свободны?
Не отступим, Владычице, от Тебе.
Твоя бо рабы спасаеши присно от всяких
лютых.

Тропарь ко Пресвятой Богородице

Koncert Nr. 25

Ne umolčim nukogda, Bogorodice,
sily Tvoja glagolati, nedostojnii:
ašče bo Ty ne by predstojala moljašči,
kto by nas izbavil ot tolikih bed?
Kto že by sohranil do nyne svobodny?
Ne otstupim, Vladyčice, ot Tebe.
Tvoja bo raby spasaeši prisno ot vsjakih
ljutyh.

Our Lady Troparion

Концерт № 26

Господи Боже Израилев!
несть Бог яко же Ты
на небеси горе и на земли доле.
Аще бо небо и небо небесе не довлеют Тебе,
кольми паче храм сей его же создал имени
Твоему.
Обаче призри на молитву мою,
ею же раб Твой молится пред Тобою днесь.
Господи Боже Израилев!
Да будут очи Твои отверсты на храм сей день
и нощь,
и елика аще помолятся Тебе на месте сем,
и Ты услышиши на месте жилища Твоего
на небесех,
и милостив будеши неправдам их,
ими же согрешиша Тебе.
И да разумеют вси людие земли,
яко имя Твое призвано на храм сей,
его же создах во славу Твою.

Третья книга Царств, гл. 8, ст. 23, 27—30, 50, 43

Koncert Nr. 26

Gospodi Bože Izrailev!
nest' Bog jako že Ty
na nebesi gore i na zemli dole.
Aščе bo nebo i nebo nebese ne dovlejut Tebe,
kol'mi pace hram sej ego že sozdal imeni
Tvoemu.
Obače prizri na molitvu moju,
eju že rab Tvoj molitsja pred Toboju dnes'.
Gospodi Bože Izrailev!
Da budut oči Tvoi otversty na hram sej den'
i nošč',
i elika ašče pomoljatsja Tebe na meste sem,
i Ty uslyšiši na meste žilišča Tvoego
na nebeseh,
i milostiv budeši nepravdam ih,
imi že sogrešiša Tebe.
I da razumejut vsi ljudie zemli,
jako imja Tvoe prizvano na hram sej,
ego že sozdah vo slavu Tvoju.

The First Book of the Kings 8 : 23, 27—30, 50, 43

Концерт № 27

Гласом моим ко Господу воззвах,
гласом моим ко Богу, и внят ми.
В день скорби моея призвах Господа.
И услыша мя от храма святаго Своего:
и бысть Господь утверждение мое.
И возведе мя на высоту, яко восхоте мя.
И воздаст ми Господь по правде моей
и по чистоте руку моею,
яко сохраних пути Господни
и не нечествовах от Бога моего;
яко вся судьбы Его предо мною,
и оправдания Его не отступиша от мене.

Пс. 17, ст. 7, 19, 21—23

Koncert Nr. 27

Glasom moim ko Gospodu vozzvah,
glasom moim ko Bogu, i vnjat mi.
V den' skorbi moeja prizvah Gospoda.
I uslyša mja ot hrama svjatago Svoego:
i byst' Gospod' utverždenie moe.
I vozvede mja na vysotu jako voshote mja.
I vozdast mi Gospod' po pravde moej
i po čistote ruku moeju,
jako sohranih puti Gospodni
i ne nečestvovah ot Boga moego;
jako vsja sud'by Ego predo mnoju,
i opravdanija Ego ne otstupiša ot mene.

Psalms 17: 7, 19, 21—23

Концерт № 28

Блажен муж, боящся Господа,
в заповедех Его восхощет зело.
Сильно на земли будет семя его,
слава и богатство в дому его,
и правда его пребывает в век века.
Яко клятся Господь Давиду истиною
и не отвержется ея:
от плода чрева твоего
посажду на престоле твоем.
Аще сохранят сынове твои
завет Мой и свидения Мои сия,
имже научу Я,
и сынове их до века
сядут на престоле твоем.
Враги его облеку студом,
на немже процветет святыня Моя.

Пс. 111, ст. 1—3
Пс. 131, ст. 11, 12, 18

Koncert Nr. 28

Blažen muž, bojajsja Gospoda,
v zapovedeh Ego voshoščet zelo.
Sil'no na zemli budet semja ego,
slava i bogatstvo v domu ego,
i pravda ego prebyvaet v vek veka.
Jako kljatsja Gospod' Davidu istinoju
i ne otveržetsja eja:
ot ploda čreva tvoego
posaždu na prestole tvoem.
Aščе sohranjat synove tvoi
zavet Moj i svidenija Moi sija,
imže nauču Ja,
i synove ih do veka
sjadut na prestole tvoem.
Vragi ego obleku studom,
na nemže procvetet svjatynja Moja.

Psalms 111: 1—3
Psalms 131: 11, 12, 18

Концерт № 29

Восхвалю имя Бога моего с песнию
и возвеличу Его во хвалении.
Яко утвердися милость его на нас,
и истина Господня пребывает во веки.

Пс. 68, ст. 31
Пс. 116, ст. 2

Koncert Nr. 29

Voshvalju imja Boga moego s pesniju
i vozveliču ego vo hvalenii.
Jako utverdisja milost' ego na nas,
i istina Gospodnja prebyvaet vo veki.

Psalms 68 : 31
Psalms 116 : 2

Концерт № 30

Услыши, Боже, глас мой, вонми молитве моей.
Бог мой еси Ты, и исповемся Тебе,
и вознесу Тя.
Востани в помощь мою и вонми суду моему,
настави мя на истину Твою,
и язык мой поучится правде Твоей.
И возвеселюся о милости Твоей,
и уста моя возвестят хвалу Твою:
яко на Тя, Господи, уповах.
О Бозе спасение мое и слава моя.

Пс. 117, ст. 28
Пс. 34, ст. 23, 28

Koncert Nr. 30

Uslyši, Bože, glas moj, vonmi molitve moej.
Bog moj esi Ty, i ispovemsja Tebe,
i voznesu Tja.
Vostani v pomošč' moju i vonmi sudu moemu,
nastavi mja na istinu Tvoju,
i jazyk moj poučitsja pravde Tvoej.
I vozveseljusja o milosti Tvoej,
i usta moja vozvestjat hvalu Tvoju:
jako na Tja, Gospodi, upovah.
O Boze spasenie moe i slava moja.

Psalms 117 : 28
Psalms 34 : 23, 28

Концерт № 31

Вси языцы восплещите руками
и воскликните Богу гласом радования,
яко Господь Вышний страшен,
Царь велий по всей земли.
Пойте Богу нашему; пойте Цареви нашему,
яко Царь всея земли Бог, пойте разумно.

Пс. 46, ст. 2, 3, 7, 8

Koncert Nr. 31

Vsi jazycy vospleščite rukami
i voskliknite Bogu glasom radovanija;
Jako Gospod' vyšnij strašen,
Car' velij po vsej zemli.
Pojte Bogu našemu; pojte carevi našemu,
jako Car' vseja zemli Bog, pojte razumno.

Psalms 46 : 2, 3, 7, 8

Концерт № 32

Скажи мне, Господи, кончину мою
и число дней моих, кое есть,
да разумею, что лишаюся аз.
Се пяди положил еси дни моя,
и состав мой яко ничтоже пред Тобою.
Обаче всяческая суета.
Убо образом ходит человек;
обаче всуе мятется, сокровиществует
и не весть кому соберет я.
Отстави от мене раны Твоя;
от крепости бо руки Твоея аз исчезох.
Услыши молитву мою, Господи,
и моление мое внуши,
слез моих не премолчи.
Ослаби ми, да почию,
прежде даже не отъиду и ктому не буду.

Пс. 38, ст. 5—7, 11, 13, 14

Koncert Nr. 32

Skaži mi, Gospodi, končinu moju
i čislo dnej moih, koe est',
da razumeju, čto lišajusja az.
Se pjadi položil esi dni moja,
i sostav moj jako ničtože pred Toboju.
Obače vsjačeskaja sueta.
Ubo obrazom hodit čelovek;
obače vsue mjatetsja, sokroviščestvuet
i ne vest' komu soberet ja.
Otstavi ot mene rany Tvoja;
ot kreposti bo ruki Tvoeja az isčezoh.
Uslyši molitvu moju, Gospodi,
i molenie moe vnuši,
slez moih ne premolči.
Oslabi mi, da počiju,
prežde daže ne otidu i ktomu ne budu.

Psalms 38 : 5—7, 11, 13, 14

Концерт № 33

Вскую прискорбна еси, душе моя?
и вскую смущаеши мя?
Уповай на Бога, яко исповемся ему,
спасение лица моего и Бог мой.
Аще бо и пойду посреде сени смертныя,
не убоюся зла, яко Ты со мною еси.
И милость Твоя предварит мя
вся дни живота моего.
Аз же воспою милость Твою
и возрадуюся о милости Твоей:
яко был еси заступник мой
в день скорби моея.
Помощник мой еси! Тебе пою;
яко Бог заступник мой еси,
Боже мой, милость моя.

Пс. 41, ст. 6
Пс. 22, ст. 4, 6
Пс. 58, ст. 17, 18

Koncert Nr. 33

Vskuju priskorbna esi, duše moja,
i vskuju smuščaeši mja?
Upovaj na Boga, jako ispovemsja Emu,
spasenie lica moego i Bog moj.
Aščе bo i pojdu posrede seni smertnyja,
ne ubojusja zla, jako Ty so mnoju esi.
I milost' Tvoja predvarit mja
vsja dni života moego.
Az že vospoju milost' Tvoju
i vozradujusja o milosti Tvoej:
jako byl esi zastupnik moj v den' skorbi moeja.
Pomoščnik moj esi! Tebe poju;
jako Bog zastupnik moj esi,
Bože moj, milost' moja.

Psalms 41 : 6
Psalms 22 : 4, 6
Psalms 58 : 17, 18

Концерт № 34

Да воскреснет Бог, и расточатся врази Его,
и да бежат от лица Его ненавидящии Его.
Яко исчезает дым, да исчезнут,
яко тает воск от лица огня,
тако да погибнут грешницы от лица Божия.
А праведницы да возвеселятся,
да возрадуются пред Богом,
да насладятся в веселии.
Воспойте Богу, воспойте, пойте имени Его.
Дадите славу Богови!
На Израиле велелепота Его,
и сила Его на облацех.
Дивен Бог во святых своих, Бог Израилев.

Пс. 67, ст. 2—5, 35, 36

Koncert Nr. 34

Da voskresnet Bog, i rastočatsja vrazi Ego,
i da bežat ot lica Ego nenavidjaščii Ego.
Jako isčezaet dym, da isčeznut,
jako taet vosk ot lica ognja,
tako da pogibnut grešnicy ot lica Božija.
A pravednicy da vozveseljatsja,
da vozradujutsja pred Bogom,
da nasladjatsja v veselii.
Vospojte Bogu, vospojte, pojte imeni Ego.
Dadite slavu Bogovi!
Na Izraile velelepota Ego,
i sila Ego na oblaceh.
Diven Bog vo svjatyh svoih, Bog Izrailev.

Psalms 67: 2—5, 35, 36

Концерт № 35

Господи! кто обитает в жилищи Твоем?
или кто вселится во святую гору Твою?
Ходяй непорочен и делаяй правду,
глаголяй истину в сердце своем.
Иже не ульсти языком своим,
и не сотвори искреннему своему зла,
и поношения не прият на ближния своя.
Кленыйся искреннему своему
и не отметаяся.
Сребра своего не даде в лихву
и мзды на неповинных не прият.
Творяй сия не подвижится во век.
Пс. 14

Koncert Nr. 35

Gospodi: kto obitaet v žilišči Tvoem?
ili kto vselitsja vo svjatuju goru Tvoju?
Hodjaj neporočen i delajaj pravdu,
glagoljaj istinu v serdce svoem.
Iže ne ul'sti jazykom svoim
i ne sotvori iskrennemu svoemu zla,
i ponošenija ne prijat na bližnija svoja;
klenyjsja iskrennemu svoemu
i ne otmetajasja:
srebra svoego ne dade v lihvu
i mzdy na nepovinnyh ne prijat.
Tvorjaj sija ne podvižitsja vo vek.
Psalms 14

СОДЕРЖАНИЕ

От издательства 4
Концерт № 1 "Воспойте Господеви песнь нову" 5
Концерт № 2 "Торжествуйте днесь вси, любящии Сиона" 16
Концерт № 4 "Воскликните Господеви вся земля" 36
Концерт № 5 "Услышит тя Господь в день печали" 47
Концерт № 6 "Слава в вышних Богу" 58
Концерт № 7 "Приидите, возрадуемся Господеви" 67
Концерт № 8 "Милости Твоя, Господеви, во век воспою" 78
Концерт № 9 "Сей день, его же сотвори Господь" 89
Концерт № 10 "Пойте Богу нашему, пойте" 100
Концерт № 11 "Благословен Господь" 111
Концерт № 12 "Боже! песнь нову воспою Тебе" 121
Концерт № 13 "Радуйтеся Богу, помощнику нашему" 131
Концерт № 14 "Отрыгну сердце слово мое благо" 142
Концерт № 15 "Приидите, воспоим, людие" 152
Концерт № 16 "Вознесу Тя, Боже мой, Царю мой" 161
Концерт № 17 "Коль возлюбленна селения Твоя, Господи" 169
Концерт № 18 "Благо есть исповедатися Господеви" 178
Концерт № 19 "Рече Господь Господеви моему" 189
Концерт № 20 "На Тя, Господи, уповах" 197
Концерт № 21 "Живый в помощи Вышняго" 208
Концерт № 22 "Господь просвещение мое" 220
Концерт № 23 "Блажени людие, ведущии воскликновение" 231
Концерт № 24 "Возведох очи мои в горы" 242
Концерт № 25 "Не умолчим никогда, Богородице" 253
Концерт № 26 "Господи Боже Израилев" 265
Концерт № 27 "Гласом моим ко Господу воззвах" 278
Концерт № 28 "Блажен муж, бояйся Господа" 296
Концерт № 29 "Восхвалю имя Бога моего с песнию" 307
Концерт № 30 "Услыши, Боже, глас мой" 319
Концерт № 31 "Вси языцы восплещите руками" 330
Концерт № 32 "Скажи ми, Господи, кончину мою" 339
Концерт № 33 "Вскую прискорбна еси, душе моя" 353
Концерт № 34 "Да воскреснет Бог" 365
Концерт № 35 "Господи, кто обитает в жилищи Твоем" 374
Приложение. Тексты и их источники 383