

Edition pour le Monde Religieux

Jeanne d'Arc

Drame en Cinq Actes
par l'Abbé **Henri DARBELIT**

d'après le livret de
Jules BARBIER

Musique de

Ch. Gounod

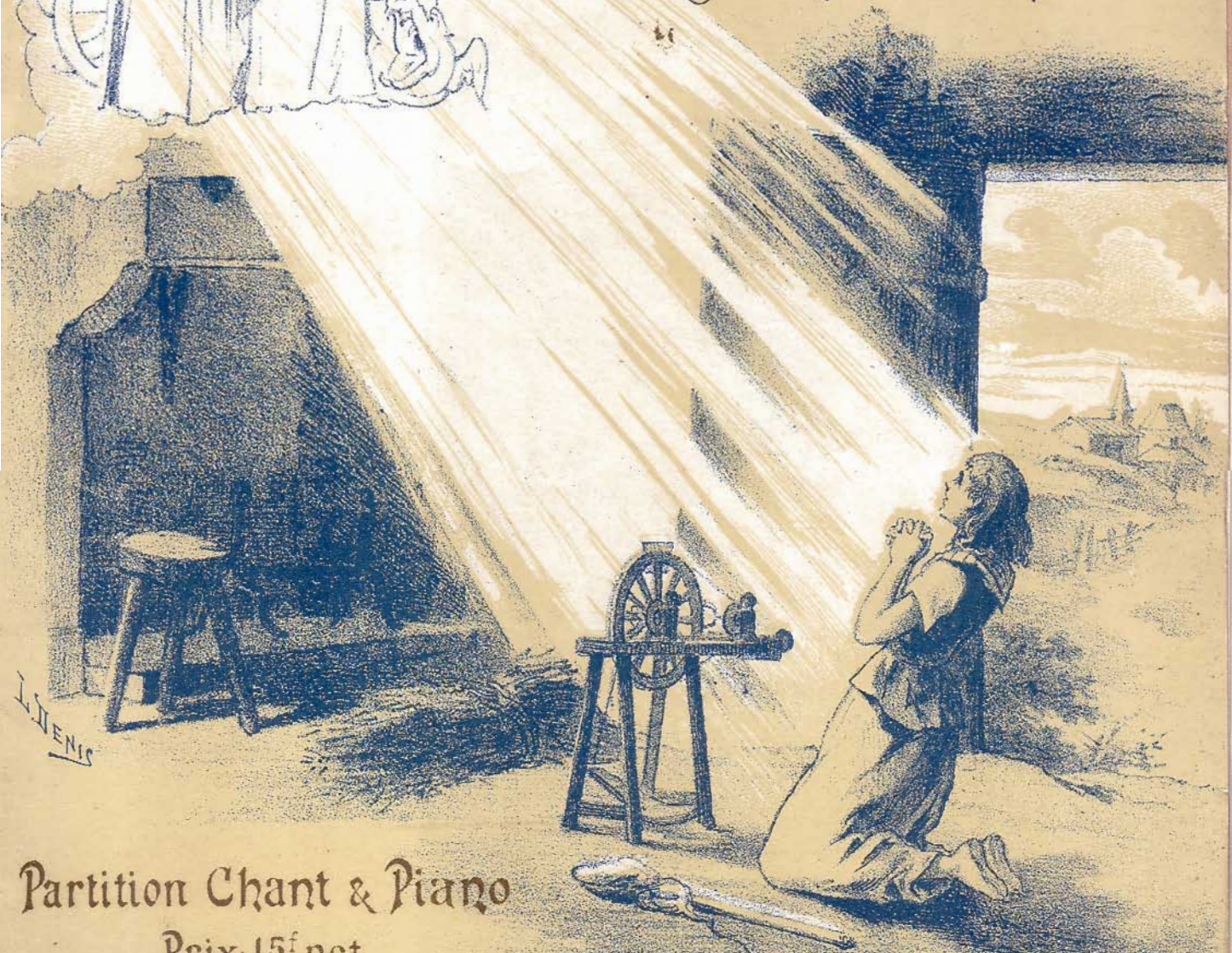

Partition Chant & Piano
Prix: 15^f. net.

Imp. DUPRÉ, Paris

JEANNE d'ARC

DRAME

en 5 Actes et en Vers

par l'Abbé HENRI DARBELIT.

JULES BARBIER

MUSIQUE DE

Ch. Gounod.

Partition Chant et Piano

Paris, CHODENS FILS, Editeur, 30, Boulevard des Capucines (Pres la Rue Caumartin)
Propriété pour tous Pays.

JEANNE D'ARC

Drame en Cinq Actes de JULES BARBIER

Musique de CH: GOUNOD

—Édition spéciale pour la Jeunesse—

par l'Abbé HENRI DARBELIT.

	Page
INTRODUCTION	1
— ACTE I —	
(Domrémy)	
N° 1 CHŒUR DES FUGITIFS: « <i>Nous fuyons la patrie</i> »	4
N° 2 SORTIE et CHŒUR	11
N° 3 MÉLODRAME I	12
N° 4 FINAL: LES VOIX	13
— ACTE II —	
(Chinon)	
N° 5 CHŒUR RELIGIEUX (Dans la coulisse)	21
N° 6 ENTRÉE DE LA COUR	23
N° 7 MÉLODRAME II	24
N° 8 MARCHÉ MARTIALE	25
N° 9 STANCES: MÉLODRAME III	26
N° 10 CHŒUR FINAL: « <i>Dieu le veut</i> »	29
— ACTE III —	
(Orléans)	
N° 11 FINAL-PRIÈRE: « <i>Dieu de miséricorde</i> »	39
— ACTE IV —	
(Reims)	
N° 12 MARCHÉ DU SACRÉ	45
N° 13 CHŒUR	49
N° 14 REPRISE de la MARCHÉ et CHŒUR: « <i>Noël! Noël!</i> »	57
— ACTE V —	
(Rouen)	
N° 15 MARCHÉ FUNÈBRE	63
N° 16 MÉLODRAME IV	72
N° 17 FINAL	74

JEANNE D'ARC

DRAME
en 5 Actes de
JULES BARBIER.

Musique
de
CH. GOUNOD.

INTRODUCTION.

Adagio (♩=54)

PIANO. *f* *dim.* *p* *mf*

(ORCHESTRE)

(Echo sur

le théâtre)

(ORCHESTRE) *mf*

(Echo) *pp* (ORCHESTRE) *f* *dim.*

f *pp* (Echo)

And^{te} quasi mod^{to} (♩ = 72)

p (ORCHESTRE)

Ped. ⊕ Ped. ⊕ Ped. ⊕

f *dim.* *p*

Ped. ⊕ Ped. ⊕ Ped. ⊕ Ped. ⊕ Ped. ⊕

pp *p*

Ped. ⊕ Ped. ⊕ Ped. ⊕ Ped. ⊕ Ped. ⊕ Ped. ⊕ Ped. ⊕

cres - cen - do *f* *dim.* *p* *pp*

Ped. ⊕ Ped. ⊕ Ped. ⊕ Ped. ⊕ Ped. ⊕ Ped. ⊕ Ped. ⊕ Ped. ⊕

Ped. ⊕ Ped. ⊕ Ped. ⊕ Ped. ⊕

Ped. ⊕ Ped. ⊕ Ped. ⊕ Ped. ⊕ Ped. ⊕

Ped. ⊕ Ped. ⊕ Ped. ⊕ Ped. ⊕ Ped. ⊕

Ped. ⊕ Ped. ⊕ Ped. ⊕

Adagio.

Ped. ⊕ Ped. ⊕ Ped. ⊕

ACTE I.

DOMREMY.
N° 1.

CHŒUR DES FUGITIFS.

RÉP: Arrêtez-vous! entrez! mon
père vous en prie.

Moderato (♩ = 84)

1^{er} et 2^{es} DESSUS

TENORS.

BASSES.

Moderato (♩ = 84)

PIANO.

p

p

scen *do* *mol*

-to.

(JEANNE) Mais quoi, d'ou venez vous?
 (UN VIEILLARD) Nous fuyons la patriel...

ff *ff* *rit.*
 Ped. Ped.

And^{te} (♩=60) f *dim.*
 Nous fuy_ons la patri - e! Nous fuy_ons la pa-tri -
f *dim.*
 Nous fuy_ons la patri - e! Nous fuy_ons la pa-tri -
f *dim.*
And^{te} (♩=60) Nous fuy_ons la patri - e! Nous fuy_ons la pa-tri -
f *dim.*

Mod^{to} (♩ = 84)

p

-el Fem - mes, en - fants, - vieil -

p

-el Fem - mes, en - fants, - vieil -

p

-el Fem - mes, en - fants, - vieil -

-lards, chassés de nos ha - meaux, - Devant nous au ha -

-lards, chassés de nos ha - meaux, - Devant nous au ha -

-lards, chassés de nos ha - meaux, - Devant nous au ha -

-zard nous poussons nos trou - peaux! Hé -

-zard nous poussons nos trou - peaux! Hé -

-zard nous poussons nos trou - peaux! Hé -

cresc.
 -las! hé - las! re - verrons nous cet - te ter - re ché -
cresc.
 -las! hé - las! re - verrons nous cet - te ter - re ché -
cresc.
 -las! hé - las! re - verrons nous cet - te ter - re ché -
cresc.

p *cre - scen*
 -ri - e, Nos champs se - més par nous, par
p *cre - scen*
 -ri - e, Nos champs se - més par nous, par
p *cre - scen*
 -ri - e, Nos champs se - més par nous, par

do. *f*
 d'au - tres moisson - nés, Et le pai - si - ble
do. *f*
 d'au - tres moisson - nés, Et le pai - si - ble
do. *f*
 d'au - tres moisson - nés, Et le pai - si - ble

And^{te}
(♩=60)

dim. *rit.*

chau - me où nos enfants sont nés. Nous fuy_ons la patri -

dim. *rit.*

chau - me où nos enfants sont nés? Nous fuy_ons la patri -

dim. *rit.*

chau - me où nos enfants sont nés? Nous fuy_ons la patri -

And^{te} (♩=60)

dim. *rit.* *cresc.* *dim.*

Più presto (♩=112) (avec terreur)

p *p* *p*

-e! Nous fuy_ons la patri - e! Le sol dis_pari -
(avec terreur)

-e! Nous fuy_ons la patri - e! Le sol dis_pari -
(avec terreur)

-e! Nous fuy_ons la patri - e! Le sol dis_pari -
(avec terreur)

Più presto (♩=112)

cre

-tra sous d'ari - des buissons, Et les fo - rets - pren -
cre

-tra sous d'ari - des buissons, Et les fo - rets - pren -
cre

-tra sous d'ari - des buissons, Et les fo - rets - pren -
cre

scen *do*

dront la pla - ce des moissons! L'é - pou - van - te sui - vra ces

scen *do*

dront la pla - ce des moissons! L'é - pou - van - te sui - vra ces

scen *do*

dront la pla - ce des moissons! L'é - pou - van - te sui - vra ces

ff

hor - des en fu - ri - e, Et la flam - me et le

ff

hor - des en fu - ri - e, Et la flam - me et le

ff

hor - des en fu - ri - e, Et la flam - me et le

rit.

fer de nos cruels vain - queurs Passe -

rit.

fer de nos cruels vain - queurs Passe -

rit.

fer de nos cruels vain - queurs Passe -

dim. **p** **And^{te}** (♩ = 60)

-ront sur ces toits ou sont res - tés nos cœurs! Nous fuy

dim. **p**

-ront sur ces toits ou sont res - tés nos cœurs! Nous fuy

dim. **p**

-ront sur ces toits ou sont res - tés nos cœurs! Nous fuy

And^{te} (♩ = 60)

dim. **p**

Ped.

Mod^{to} (♩ = 84)

p

-ons la patri - e! Nous fuy - ons la patri - e!

p

-ons la patri - e! Nous fuy - ons la patri - e!

p

-ons la patri - e! Nous fuy - ons la patri - e!

Mod^{to} (♩ = 84)

f **p** **f** **pp**

pp

N° 2

SORTIE du CHOEUR

RÉP. Que le ciel bénisse votre
toît!

Moderato (♩ = 84)

PIANO.

MÉLODRAME.

REP. Gardez-vous d'en rien dire

All^o moderato.

PIANO.

pp

CRIS: Sus! sus! à l'ennemi!...

N. 4

FINAL — LES VOIX.

Moderato (♩ = 80)

LES DEUX SAINTES

DESSUS

TENORS

CHOEUR
invisible

PIANO.

JEANNE. (se levant)
Moderato (♩ = 80) Ah les cloches!... il semble, à leur voix familière,

(Cloches)

Ped.

⊕ Ped.

(elle s'agenouille)

Que l'âme vers le ciel s'envole tout entière! Seigneur Dieu tout puissant, j'implore ta

Ped.

Ped.

⊕ Ped.

bonté! Laisse, laisse ma vie en son obscurité, Et daigne rejeter par une marque insigne

Ped.

Ped.

⊕ Ped.

Ce fardeau trop pesant sur une autre plus digne! Ciel! me trompè-je?
Jeanne relève la tête et semble écouter.
au bruit de ces cloches, je sens

Ped.

Ped.

L'épouvante et l'extase
envahir tous mes sens!..

L'ombre s'évanouit,
les saintes se révèlent!

l'Archange m'apparaît!

Ped. \oplus Ped.

LES VOIX. 1^{rs} et 2^{ds} DESSUS.

Jean-ne! JEANNE.
les voix m'appellent! Jean-ne!

Dieu t'a parlé!... tu n'as pas enten-du! Cœur

2 Ped.

lâ-che! cœur sans foi... d'avoir tant atten-du!

2 Ped.

JEANNE. Non! non! grâce! pitié pour moi! pour Il m'aime! voulez-vous
mon vieux père! que je le desespère!...

\oplus

JEANNE.
O voix! terribles

Jean - ne! Jean - ne! o - bé - is à J e - sus ton sei - gneur!

una corda.

sempre pp

Sainte Marguerite et Sainte Catherine apparaissent vaguement dans
voix qui torturez mon cœur! un rayon de lune. LES SAINTES.

Jean - ne, Jean - ne, Dieu t'a choi -

una corda.

sempre pp

Ped. ⊕ Ped. ⊕ Ped. ⊕ Ped. ⊕

les
s. - si - e! Va! va! pauvre â - me d'effroi sai -

Ped. ⊕ Ped. ⊕ Ped. ⊕ Ped. ⊕ Ped. ⊕ Ped. ⊕ Ped. ⊕

les
s. - si - e! Va! va! fil - le de Dieu, va -

otez la petite Ped.

Ped. ⊕ Ped. ⊕ Ped. ⊕ Ped. ⊕ Ped. ⊕ Ped. ⊕ Ped. ⊕ Ped. ⊕

LES SAINTES.

Ton Sei -

DESSTES.

Jé - sus Ma - ri - a!

TENORS.

Jé - sus Ma - ri - a!

una corda.

Ped. ⊕ Ped. ⊕ Ped. ⊕

1^{re} S. -gneur à toi se re - vè - le; C'est la voix de Dieu qui l'ap - pel - le;

Ped. ⊕ Ped. ⊕ Ped. ⊕ Ped. ⊕

1^{re} S. Va! va! fil - le de Dieu, va! JEANNE. mes saintes!

Ped. ⊕ Ped. ⊕ Ped. ⊕ Ped. ⊕ Ped. ⊕ Ped. ⊕

ôtez la petite Ped

LES SAINTES.

L'épreuve est a -

Jé - sus mari - a!

Jé - sus mari - a!

una corda.

Ped. ⊕ Ped. ⊕ Ped. ⊕ Ped. ⊕

l.
s. mè - re! A ton vil - la - ge dis a - dieu! - Tu fui - ras ton père et ta

Ped. ⊕ Ped. ⊕ Ped. ⊕ Ped. ⊕ Ped. ⊕

l.
s. mè - re, Pour - sui - vre le Sei - gneur ton Dieu

JEANNE.
demain,

otez la pte Ped.

Ped. ⊕ Ped. ⊕ Ped. ⊕ Ped. ⊕

Jean - ne! Jean - ne!

 Jé - sus ma - ri - a!

 Jé - sus ma - ri - a!

 demain! encore un jour!

una corda.

 Ped. ⊕ Ped. ⊕

Dieu t'a choi - si - e! Va! va! pauvre â - me deffroi sai -

 Ped. ⊕ Ped. ⊕ Ped. ⊕ Ped. ⊕ Ped. ⊕ Ped. ⊕ Ped. ⊕ Ped. ⊕

- si - e! Va! va! fil - le de Dieu, va!

 otez la pte Ped.

 Ped. ⊕ Ped. ⊕ Ped. ⊕ Ped. ⊕ Ped. ⊕ Ped. ⊕ Ped. ⊕ Ped. ⊕

Jé_sus mari - a!

Jé_sus mari - a! (avec une exaltation croissante)

una corda. JEANNE. Dieu le veut! Pardonnez, mon père, à votre Jeanne!

sempre pp

Ped. Ped.

LES VOIX. 1^{er} et 2^d DESSUS.

A vous désobeir c'est Dieu qui me condamne! Je le vois! je l'entends! Jean - ne mon

Ped. Ped.

LES SAINTES!

Jean - ne ma mère! ah! va! je se - rai vers toi!

père! va! je se - rai vers toi!

p

Ped. Ped.

les s.

va! fil - le de Dieu! va!

Jé_sus mari

Jé_sus mari

ôtez la p^{te} Ped.

Ped. Ped. Ped. Ped. Ped.

1. S. va! fil le de

a! Jé - sus ma - ri - a!

a! Jé - sus ma - ri - a!

allargando.

Ped. Ped. Ped. Ped.

1. S. Dieu! va!

Jésus mari a!

Jésus mari a!

cre - scu - do.

Ped. Ped. Ped. Ped. Ped. Ped. Ped.

ff

3

Ped. Ped. Ped.

Fin du 1^{er} Acte.

ACTE II

21

CHINON

N° 5

CHŒUR.

DANS LA COULISSE, PENDANT LA PRIÈRE DU ROI.

RÉP. Et c'est lui qui pardonne!
Que dites-vous?

Andante.

LE ROI. Ecoute! on promène la croix

et 2^{es} DESSUS.

pp Ve - xil - la Re -

TENORS et BASSES.

pp Ve - xil - la Re -

Par la ville, en priant Dieu pour le sang des Rois!

- - gis pro - - - de - unt

- - gis pro - - - de - unt

Sire Dieu, de mon front détourne ta colère! Seul tu lis dans mon cœur,

ful - get cru - cis

ful - get cru - cis

que ta grâce l'éclaire! Si je suis légitime héritier des Valois, Qu'il te plaise sauver

mys - te - - ri - um

mys te - - ri - um

ma couronne et mes droits! Et, si je ne suis pas l'héritier légitime,

quo car - - ne car -

quo car - - ne car -

Si mon trône est le fruit du parjure et du crime, Sire Dieu, qu'il te plaise,

- nis con - di - tor

- nis con - di - tor

en ta grande bonté, Me conserver la vie avec

Sus pen - -

Sus pen - -

la liberté!

- sus est pa -

- sus est pa -

- ti bu - lo

- ti bu - lo

N° 6.

ENTRÉE DE LA COUR.

RÉP: Qu'on entre!—Il faut céder;
le ruisseau devient fleuve.

Maestoso pomposo (♩=60).

(à la manière des anciens menuets).

PIANO.

The third system includes a repeat sign. The right hand has a trill-like ornament (*trm*) and a melodic line. The left hand continues with a steady accompaniment.

The fourth system shows the continuation of the melodic and harmonic themes. The right hand has a trill-like ornament (*trm*) and a melodic line. The left hand continues with a steady accompaniment.

The fifth system concludes the piece. The right hand has a trill-like ornament (*trm*) and a melodic line. The left hand continues with a steady accompaniment.

N^o 7.
MELODRAME.

RÉP: Ni de moi, ni de vous!

(LE ROI) De moi, dis-tu? (JEANNE) J'ai lu jusqu'en votre pensée
Adagio. La prière qu'à Dieu vous avez adressée.

PIANO.

Si je suis légitime héritier des Valois, Qu'il te plaise sauver ma couronne et mes droits!

Et, si je ne suis pas l'héritier légitime, Si mon trône est le fruit du parjure et du crime,

Sire Dieu, qu'il te plaise, en ta gran - de bon - té,

Me conserver la vie avec la liberté!

MARCHE MARTIALE

REP. Ah! je redoute plus

Maestoso marziale.

PIANO.

The second system continues the piano accompaniment with similar rhythmic patterns in both hands.

The third system continues the piano accompaniment with similar rhythmic patterns in both hands.

The fifth system continues the piano accompaniment with sustained chords in the right hand and rhythmic accompaniment in the left hand.

N° 9 STANCES DÉCLAMÉES

(TOUS) Dieu le veut! (JEANNE) Cri sacré qui faisait frissonner l'oriflamme

Sur le chemin du Christ que nous allions venger,

Rends la force à nos bras, rends l'espoir à notre âme!

Affranchis cette terre, et chasse l'étranger! Dieu le veut! lève-toi,

pauvre France meurtrie! Sous un rayon du ciel je lis dans l'inconnu

nous te délivrerons, sainte mère Patrie! Tes malheurs sont passés

et ton jour est venu! Dieu le veut! donnons-nous Français et Dieu se donne,

Sous nos pieds frémissants le sol même s'émeut. Crimes et lâchetés sont absous

Dieu pardonne! La patrie est en nous Dieu le veut! Dieu le veut!

Molto maestoso.

CHOEUR FINAL

RÉP: Dieu le veut! Dieu le veut!

All^o maestoso. (♩ = 100)

DESSUS. *ff*
Dieu le veut! — Dieu le veut! — Dieu le

TÉNORS. *ff*
Dieu le veut! — Dieule veut! — Dieule

BASSES. *ff*
Dieu le veut! — Dieule veut! — Dieule

All^o maestoso. (♩ = 100)

PIANO. *ff*

Ped.

vent! Dieu le veut! — Dieu le veut! Oui,

vent! Dieu le veut! — Dieu le veut! Oui,

vent! Dieu le veut! — Dieu le veut! Oui,

tous pour la Fran - ce Nous combattons à tes cô - tés! Dieu le

tous pour la Fran - ce Nous combattons à tes cô - tés! Dieu le

tous pour la Fran - ce Nous combattons à tes cô - tés! Dieu le

vent! tu rends l'es - pé - ran - ce A ces cœurs qu'elle a - vait quit -

vent! tu rends l'es - pé - ran - ce A ces cœurs qu'elle a - vait quit -

vent! tu rends l'es - pé - ran - ce A ces cœurs qu'elle a - vait quit -

dim.

dim.

dim.

p - tés! Dieu le vent! la Fran - ce meur - tri - e Par

p - tés! Dieu le vent! la Fran - ce meur - tri - e Par

p - tés! Dieu le vent! la Fran - ce meur - tri - e Par

p *cre - scen - do.*

p *cre - scen - do.*

p *cre - scen - do.*

p *cre - scen - do.*

Ped. Ped. Ped. Ped.

toi se réveille et s'émeut! — Nous déli-vrerons la pa-
 toi se réveille et s'émeut! — Nous déli-vrerons la pa-
 toi se réveille et s'émeut! — Nous déli-vrerons la pa-

-tri - e! Nous déli-vrerons la pa-tri - e! Nous dé-
 -tri - e! Nous déli-vrerons la pa-tri - e! Nous dé-
 -tri - e! Nous déli-vrerons la pa-tri - e! Nous dé-

cre - - - *scen* - - - *do.*
cre - - - *scen* - - - *do.*
cre - - - *scen* - - - *do.*

-li - vrons la pa-tri - e! Dieu le veut! Dieu le
 -li - vrons la pa-tri - e! Dieu le veut! Dieu le
 -li - vrons la pa-tri - e! Dieu le veut! Dieu le

veut! *p* Cri sa - cré qui fai -
 veut! *p* Cri sa - cré qui fai -
 veut! *p* Cri sa - cré qui fai -

dim. *p*
 Ped.

-sais fris - sonner l'o - ri - flam - me Sur le che - min du
 -sais fris - sonner l'o - ri - flam - me Sur le che - min du
 -sais fris - sonner l'o - ri - flam - me Sur le che - min du.

8

Christ que nous al - lions ven - ger, Ar - me nos
 Christ que nous al - lions ven - ger, Ar - me nos
 Christ que nous al - lions ven - ger, Ar - me nos

cre - scen - do - molto.

cœurs — et les en-flam - mé, Ar - me nos cœurs — et les en -

cre - scen - do - molto.

cœurs — et les en-flam - mé, Ar - me nos cœurs — et les en -

cre - scen - do - molto.

cœurs — et les en-flam - mé, Ar - me nos cœurs — et les en -

ff

flam - - me Pour la hai - - ne de l'é - tran -

ff

flam - - me Pour la hai - - ne de l'é - tran -

ff

flam - - me Pour la hai - - ne de l'é - tran -

- ger! Pour la hai - - ne de l'é - tran -

- ger! Pour la hai - - ne de l'é - tran -

- ger! Pour la hai - - ne de l'é - tran -

- ger! Ar - me nos cœurs et l'es en -
 - ger! Ar - me nos cœurs et l'es en -
 - ger! Ar - me nos cœurs et l'es en -

p - flam - me Pour la haï - ne de l'étran - ger! *f* Dieu le
p - flam - me Pour la haï - ne de l'étran - ger! *f* Dieu le
p - flam - me Pour la haï - ne de l'étran - ger! *f* Dieu le

veut! Dieu le veut! Dieu le veut! Dieu le
 veut! Dieu le veut! Dieu le veut! Dieu le
 veut! Dieu le veut! Dieu le veut! Dieu le

f

ff veut! Dieu le veut! Oui, —

ff veut! Dieu le veut! Oui, —

ff veut! Dieu le veut! Oui, —

8

ff

Ped.

tous pour la Fran - ce Nous combattons à tes cô - tés! Dieu le

tous pour la Fran - ce Nous combattons à tes cô - tés! Dieu le

tous pour la Fran - ce Nous combattons à tes cô - tés! Dieu le

veut! tu rends l'es - pé - ran - ce A ces cœurs quelle a - vait quit -

veut! tu rends l'es - pé - ran - ce A ces cœurs quelle a - vait quit -

veut! tu rends l'es - pé - ran - ce A ces cœurs quelle a - vait quit -

dim.

dim.

dim.

dim.

Ped.

p *f*
 - tés! Dieu le veut! — la Fran - ce meur - tri - - e Par
 - tés! Dieu le veut! — la Fran - ce meur - tri - - e Par
 - tés! Dieu le veut! — la Fran - ce meur - tri - - e Par

p *f*
 Ped. ⊕

p
 toi se réveille et s'é - meut! — Nous dé - li - vrerons la pa -
 toi se réveille et s'é - meut! — Nous dé - li - vrerons la pa -
 toi se réveille et s'é - meut! — Nous dé - li - vrerons la pa -

p

cre - - *scen* - - do. *f*
 - tri - el Nous dé - li - vrerons la pa - tri - el Nous dé -
 - tri - el Nous dé - li - vrerons la pa - tri - el Nous dé -
 - tri - el Nous dé - li - vrerons la pa - tri - el Nous dé -

cre - - *scen* - - do. *f*

- li - vrerons la pa - tri - e! Dieu le veut! Dieu le
 - li - vrerons la pa - tri - e! Dieu le veut! Dieu le
 - li - vrerons la pa - tri - e! Dieu le veut! Dieu le

10

veut! *ff* Nous dé - li - vrerons la pa - tri - e! Nous dé
 veut! *ff* Nous dé - li - vrerons la pa - tri - e! Nous dé
 veut! *ff* Nous dé - li - vrerons la pa - tri - e! Nous dé

Ped. ⊕ Ped. ⊕

- li - vrerons la pa - tri - e! Dieu le veut!
 - li - vrerons la pa - tri - e! Dieu le veut!
 - li - vrerons la pa - tri - e! Dieu le veut!

Ped. ⊕ Ped. ⊕

Dieu le veut!

Dieu le veut!

Dieu le veut!

ff

Ped.

Ped.

Ped.

Ped.

Ped.

Ped.

Ped.

Ped.

Fin du 2^e Acte.

ACTE III

ORLÉANS

N° 11

FINAL-PRIÈRE.

39

JEANNE. — D'Aulon! mon étendard!

LOYS. — Elle prie! RICHARD. — A genoux!

Moderato maestoso. (♩=66)

(♩=76)

DESSUS.

TÉNORS.

BASSES.

PIANO.

Moderato maestoso. (♩=66)

(♩=76)

JEANNE. Dieu de miséricorde,

Viens, esprit créateur! Descends du Ciel! accorde Le secours de ta grâce aux cœurs créés par

toi!.. qu'ils vivent dans ta foi!

Donne leur ton amour! verse leur ta lumière!

Ceux qui souffrent seront guéris par la prière; Et, si de leur souffrance

Piano accompaniment for the third line of the prayer. The music concludes with a final cadence, featuring a melodic line in the right hand and a supporting bass line in the left hand.

ils ne peuvent guérir, Apprends-leur à souffrir! Défends-les! garde-les

sous ta main paternelle! Et, quand viendra la mort, dans la vie éternelle,

Piano accompaniment for the second system of music, continuing the previous system with similar chordal and melodic patterns.

Des. *p*
 Dieu de misé-ri - cor - de,
 Tén. *p*
 Dieu de misé-ri - cor - de,
 Bas. *p*
 Seigneur Dieu, reçois-les! Dieu de misé-ri - cor - de,

Dieu de mi_séri - cor - de, Viens! esprit créa - teur, Des_cends du
 Dieu de mi_séri - cor - de, Viens! esprit créa - teur, Des_cends du
 Dieu de mi_séri - cor - de, Viens! esprit créa - teur, Des_cends du

p

Ciel — ac — corde Le secours de ta grâ — ce aux cœurs créés par

Ciel — ac — corde Le secours de ta grâ — ce aux cœurs créés par

Ciel — ac — corde Le secours de ta grâ — ce aux cœurs créés par

cresc. dans ta foi! —

toi! — Qu'ils vivent dans ta foi! Qu'ils vivent dans ta foi! — Donne

toi! — Qu'ils vivent dans ta foi! Qu'ils vivent dans ta foi! — Donne

toi! — Qu'ils vivent dans ta foi! Qu'ils vivent dans ta foi! — Donne

cresc. f

leur ton a — mour, — verse leur ta lu — miè — re! Ceux qui souffrent se —

leur ton a — mour, — verse leur ta lu — miè — re! Ceux qui souffrent se —

leur ton a — mour, — verse leur ta lu — miè — re! Ceux qui souffrent se —

cresc.
 -ront guéris par la pri - è - re; Et, si de leur souf-
cresc.
 -ront guéris par la pri - è - re; Et, si de leur souf-
cresc.
 -ront guéris par la pri - è - re; Et, si de leur souf-
cresc. *dim.*

p *cresc.* *p*
 - fran - ce ils ne peu - vent gué - rir, Apprends leur à souf-
p *cresc.* *p*
 - fran - ce ils ne peu - vent gué - rir, Apprends leur à souf-
p *cresc.* *p*
 - fran - ce ils ne peu - vent gué - rir, Apprends leur à souf-
p *cresc.* *dim.* *p*

cresc. *p* *f*
 - frir, Apprends leur à souf - frir! Défends - les, garde -
cresc. *p* *f*
 - frir, Apprends leur à souf - frir! Défends - les, garde -
cresc. *p* *f*
 - frir, Apprends leur à souf - frir! Défends - les, garde -
p *cresc.* *f*
 Ped. ⊕ Ped. ⊕

les — sous ta main — pa — ter — ne — le! Et, quand viendra la

les — sous ta main — pa — ter — ne — le! Et, quand viendra la

les — sous ta main — pa — ter — ne — le! Et, quand viendra la

pp

pp

pp

p

mort, — et, quand viendra la mort, — dans la vie é — ter —

mort, — et, quand viendra la mort, — dans la vie é — ter —

mort, — et, quand viendra la mort, — dans la vie é — ter —

cresc.

cresc.

cresc.

cresc.

cresc.

Ped.

Ped.

nel — le, Sei — gneur Dieu, re — çois les! — dans la vie é — ter —

nel — le, Sei — gneur Dieu, re — çois les! — dans la vie é — ter —

nel — le, Sei — gneur Dieu, re — çois les! — dans la vie é — ter —

dim.

p

cresc.

dim.

cresc.

dim.

p

cresc.

dim.

p

cresc.

Ped.

dim. p pp
 - nel le, Sei gneur Dieu, Sei gneur Dieu, re - çois
dim. p pp
 - nel le, Sei gneur Dieu, Sei gneur Dieu, re - çois
dim. p pp
 - nel le, Sei gneur Dieu, Sei gneur Dieu, re - çois

les! *ff* Aux anglais!
 les! *ff* Aux anglais!
 JEANNE Maintenant les Anglais sont à vous *ff* Aux anglais!
 les! *ff* Aux anglais!

Fin du 3^e Acte.

ACTE IV

45

REIMS

N° 12

MARCHE du SACRE

Maestoso (♩ = 100)

PIANO

p

Ped

cres - - - *cen*

do.

This system features a melodic line in the right hand with a 'do.' (do) marking. The left hand continues with a rhythmic accompaniment.

ff

24

sempre ff

Ped.

CHOEUR

Comme lever du rideau, la Marche du Sacre N° 12 et enchaîner de suite ce qui suit:

CHOEUR.

Ve - ni - Cre - a - tor -

ORGLE
Grand Jeu.

spi - ri - tus men - tes tu - o - rum - vi - si - ta -

Im - ple - su - per - na - gra - ti - a Quæ tu cre - as - ti - pec - to - ra.

Largo.**(L'ÉVÊQUE)** Peuple de France au nom de la Trinité Sainte

Charles VII paraît devant toi Viens lui prêter serment, incline-toi sans crainte

Devant ton Seigneur et ton Roi! Sur son front consacré fais flotter l'oriflamme

Avant que Dieu te donne à lui; Peuple de France, il faut que ta voix le proclame,

(LA FOULE) (LE ROI)
L'acceptes-tu pour maître? Oui, oui, Je promets de servir l'église catholique.

De faire respecter la loi De protéger le juste et frapper l'hérétique,

(L'ARCHEVÊQUE) (JEANNE)

D'aimer mon peuple. A genoux, Roi. Enfin! la France existe, et ma tâche est remplie?

Jésus! vois ton peuple à genoux! Reçois du haut des cieux le serment qui nous lie

Que ta grâce descende en nous. Le Roi Charle a par toi, reconquis La couronne

Tombée aux mains de l'étranger; La phalange des Saints désormais l'environne

et s'arme pour le protéger!

CHOEUR

Te De - um lau - da - mus

Orgue *f*

Ped. ☆

(JEANNE) Laisserai-je pourtant mon œuvre inachevée, Mon labeur en vain commencé

pp

Ped. ☆ Ped. ☆

Hélas! je sens ma force à son terme arrivée, Je perds les clartés du passé!

Ped. ☆ Ped. ☆

Une étrange langueur en mon sein repandue Trouble mes yeux irrésolus;

Ped. ☆ Ped. ☆

Ces voix, ces mêmes voix dont j'e fus éperdue, O Dieu, je ne les entends plus!

pp *pp*

CHŒUR

Te Do - mi - num con - fi - te - mur

Orgue *f*

(JEANNE) Ah! que si je pouvais, j'irais où va mon âme, Hameau par l'église abrité,

fp *pp*

Foyer que le sarment réjouit de sa flamme, Jasmin par moi-même planté,

Je vous vois, je vous vois ô maison bien aimée! Mon toit, mon rouet, mes fuseaux,

Fenêtre où connaissant ma place accoutumée Voletaient gaiment mes oiseaux

CHŒUR

Te de - um lau - da - mus

Orgue *f*

Adoré souvenir,

O décevant mensonge,

pp

Où se plait mon cœur endormi Pourquoi ces pleurs soudains dans mes yeux!

Ah! je songe

que Reims est près de Domrémy

Moi, je serai trahie et vendue et livrée! La mort déjà touche mon front!

Les Judas me verront de flammes dévorés Et les Pilates se tairont!

CHŒUR

Te do - mi - num con - fi - te - mur

(JEANNE) Cœur lâche! Irai-je donc désertier ma bannière

Sans tenir ce que j'ai promis, Sans avoir à la France indiqué sa frontière

Libre de tous ses ennemis! Non, j'irai jusqu'au bout!

Viens, toi l'ami fi - dèle, loyal et pur comme le-

p

lys; quand l'ange de la mort me touchera de

Pai - le, ensevelis - moi dans tes plis!

(L'ARCHEVÊQUE) Vivat Rex in æternum!

Orgue *f*

(LA FOULE) Vivat Rex, vivat Rex!

REPRISE de la MARCHÉ et CHOËUR.

RÉP: Priez pour moi!—Noëll

Maestro (♩=100)

1^{er} et 2^{es}
DESSUS

ff

No_ël! No_ël! No_

TENORS

ff

No_ël! No_ël! No_

BASSES

ff

No_ël! No_ël! No_

Maestro (♩=100)

PIANO

ff

Ped. ⊕ Ped. ⊕ Ped. ⊕ Ped. ⊕

_ël! No_ël! Que la terre et que le ciel Re_ten_

_ël! No_ël! Que la terre et que le ciel Re_ten_

_ël! No_ël! Que la terre et que le ciel Re_ten_

Ped. ⊕ Ped. ⊕

-tis - sent des lou_an - ges, des lou_an_ges de l'Eter - nel! No.

-tis - sent des lou_an - ges, des lou_an_ges de l'Eter - nel! No.

-tis - sent des lou_an - ges, des lou_an_ges de l'Eter - nel! No.

Ped. 3 3 12 3

-èl! No_èl! Que la terre et que le ciel - Re.ten.

-èl! No_èl! Que la terre et que le ciel - Re.ten.

-èl! No_èl! Que la terre et que le ciel - Re.ten.

Ped. 6. 12. 12. 6. 12. 12. 3

-tis - sent des lou_an - ges, des lou_an_ges de l'Eter - nel! Sur le

-tis - sent des lou_an - ges, des lou_an_ges de l'Eter - nel! Sur le

-tis - sent des lou_an - ges, des lou_an_ges de l'Eter - nel! Sur le

Ped. 3 3 3 3

trône et sur l'au - tel, Sur le trône et sur l'au -
 trône et sur l'au - tel, Sur le trône et sur l'au -

trône et sur l'au - tel, Sur le trône et sur l'au -

- tel Des - cen - dez, sain - tes pha - lan - ges,
 - tel Des - cen - dez, sain - tes pha - lan - ges,
 - tel Des - cen - dez, sain - tes pha - lan - ges,

Chœur im - mor - tel! No - ël! No -
 Chœur im - mor - tel! No - ël! No -
 Chœur im - mor - tel! No - ël! No -

ell Saint Mi-chell!

ell Saint Mi-chell!

ell Saint Mi-chell!

Ped. ⊕

saint Rapha-el! Répon-

saint Rapha-el! Répon-

saint Rapha-el! Répon-

Ped. ⊕

-dez, prin-ces des an-ges, Répon-dez à no-tre ap-

-dez, prin-ces des an-ges, Répon-dez à no-tre ap-

-dez, prin-ces des an-ges, Répon-dez à no-tre ap-

Ped. ⊕

- pell No_ël! No_ël!

- pell No_ël! No_ël!

- pell! No_ël! No_ël!

Ped. ⊕ Ped. ⊕ Ped. ⊕

Dieu clé - ment! Dieu pa - ter - nell!

Dieu clé - ment! Dieu pa - ter - nell!

Dieu clé - ment! Dieu pa - ter - nell!

Ped. ⊕ Ped. ⊕

A tes enfants que tu ven - ges, A tes en - fants ou -

A tes enfants que tu ven - ges, A tes en - fants ou -

A tes enfants que tu ven - ges, A tes en - fants ou -

vre le Ciel! No-ël! No-ël!

vre le Ciel! No-ël! No-ël!

vre le Ciel! No-ël! No-ël!

Ped. ⊕ Ped.

12 p. 6. 12 p. 12 p. 3 Ped. ⊕ Ped.

Ped. 3 ⊕ Ped. ⊕

Adagio:

rit. *fff*

Ped. ⊕

ACTE V

ROUEN

N° 15

MARCHE FUNÈBRE.

CHŒUR DE MOINES. All^o moderato. (♩=100)

BASSES.

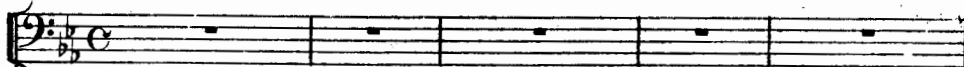

1^{er} TÉNORS

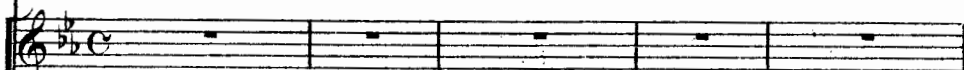

2^ds TÉNORS

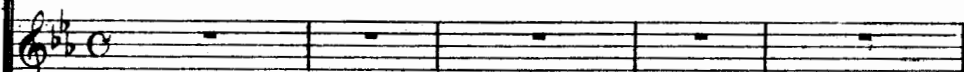

BASSES.

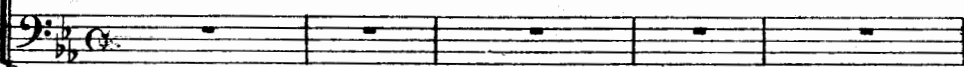

All^o moderato.

PIANO.

scen - - - do - - - mol

1^{ers} Tén.
2^{ds} Tén.
Bas.

to - - - *ff*

1^{ers} Ténors. *f*
La voilà! - - - la voilà! - - -

1^{ers} Ténors. *f*
La voi - là! - - - la voilà!

2^{ds} Ténors. *f*
La voilà! - - - la voilà!

- là! - - - la voilà!

Ped

1^{er}s Tén.

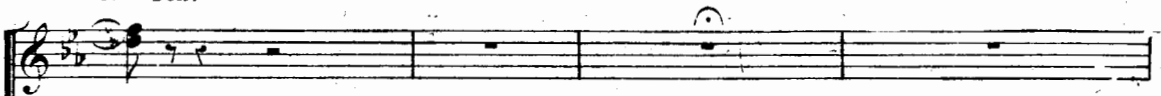

2^{ds} Tén.

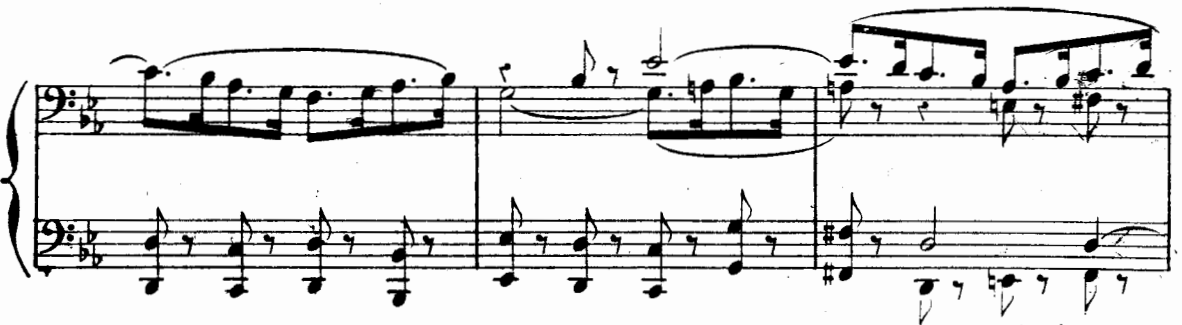

WARWICK, Vite qu'on en finisse

LOYSELEUR.
Mylord!

WARWICK.
Eh! bien?

LOYSELEUR.
C'est Jeanne! on la
mène au supplice!

WARWICK.
Après?

LOYSELEUR.
Ah! cet argent
que vous m'avez donné, Il me brûle!

WARWICK, LOYSELEUR.
Es-tu fou? non, non! je suis damné!

1^{rs} Tén. GORDON.
Comme elle est pâle!

BROWN.
Allons!..

C'est

C'est

C'est

C'est

f
pla - - - ce!
f
pla - - - ce!
f
pla - - - ce!

ff *And^{no} (♩=80)* *p*
Ped.

Ped. ⊕ Ped. ⊕

Les Moines.

Les Moines.

cresc. *dim.* *p*

f *dim.* *p*

Ped. *Ped.*

Les Moines,

O - ra

Ped. *Ped.*

MÉLODRAME.

RÉP. Est-ce fait?.. Toi, commence!

Adagio.

JEAN D'ESTIVET. se levant, un parchemin à

PIANO.

la main, et lisant d'une voix très émue. Au

nom du Dieu clément, et comme c'est rai -

- son De préserver le corps chrétien de tout poi -

- son, Toi Jeanne, déclarée hérétique et par -

- jure, de même que tout membre atteint de pourri-

- ture Est arraché de corps, nous l'arrachons ain -

- si, Du pouvoir séculier implorant la mer -

- ci, Et le priant pour toi d'adoucir sa sen -

- tence, Si tu peux être encore admise à pénitence. JEANNE. O mes pauvres parents!

JEAN d'ESTIVET.

O ma mère! Vade in pace!

FINAL.

RÉP. C'est Dieu qui la venge!.

Allegro (♩ = 88).

LES DEUX SAINTES.

CHŒUR INVISIBLE.
DESSUS.

Mon père, éloignez vous. Le feu!.

JEANNE.

LES SOLDATS.
TÉNORS.

LES BOURGEOIS
1^{RES} BASSES.

Le

LES MOINES
2^{ES} BASSES.

Allegro (♩ = 88).

PIANO.

p

Les Soldats.

Le feu! voy -

feu!

Ped

ez il ex - pi - re!

Sor - cie

Ped.

re! Les Bourgeois.

Mar - ty

cre

f Le feu! le

re!

scen do.

Ped.

feu!

f Le feu!

f

Ped.

CHŒUR INVISIBLE.

Jean ne! Jean ne!

sempre f

Les Bourgeois.

O for fait!

Ped.

Les Soldats.

Dieu te dam ne!

Ped.

CHŒUR INVISIBLE.

Les Bourgeois. Jean - ne!

O jus - te Dieu!

Ped.

Les Soldats.

fil - le de Dieu! Le feu! le

Ped.

feu!

pp

Ped.

JEANNE.

Ah! le paradis s'ouvre! arrière, lâches craintes!

78. Je comprends maintenant les promesses des saintes!

CHŒUR INVISIBLE.

Les Bourgeois.

Les Soldats.

f Va, fil - le d'en - fer!

ff

Ped.

va!

dim.

Les Moines.

O - - - ra - - -

pp

- te pro e - - -

al

Val. je se - rai vers toi!

Ped. Ped.

les
s. Val fil - le de

Ped.

les
s. Dieu!

Ped. Ped.

les
s. Va! Val. je se - rai vers
1^{rs} et 2^{ds} Dessus. CHEUR INVISIBLE.
Va! je se - rai vers

Ped. Ped.

S. *te! Va! fil - le de Dieu!*

te! Va! fil - le de Dieu!

Ped. ⊕ Ped. ⊕ Ped. ⊕ Ped. ⊕

Moderato (♩=76).

les S. *f val*

Dessus. *f val*

Ténors. *f ah!*

Basses. *f ah!*

Moderato (♩=76).

f

Ped. ⊕ Ped. ⊕ Ped. ⊕ Ped. ⊕ Ped. ⊕ Ped. ⊕ Ped. ⊕

8

Ped. ⊕